

Direzione Provinciale di Brescia  
 Ufficio Provinciale - Territorio  
 Servizi Catastali  
 Comune di: MONTIRONE  
 Elenco Subalterni

**ACCERTAMENTO DELLA PROPRIETA IMMOBILIARE URBANA  
 ELENCO DEI SUBALTERNI ASSEGNATI**

Comune		Sezione	Foglio	Particella		Tipo mappale	del:
MONTIRONE		NCT	10	257		115870	
Sub	UBICAZIONE via/piazza	n°civ	Piani	Scala	Int.	DESCRIZIONE	
1	via vittorio veneto	SNC	T			BCNC (PIAZZALE) COMUNEAI SUBALTERNI 2-3-4-5-6	
2	via vittorio veneto	SNC	T			LABORATORIO	
3	via vittorio veneto	SNC	T			LABORATORIO	
4	via vittorio veneto	SNC	T			LABORATORIO PER ARTI E MESTIERI	
5	via vittorio veneto	SNC	T			LABORATORIO PER ARTI E MESTIERI	
6	via vittorio veneto	SNC	T			LABORATORIO PER ARTI E MESTIERI	

Unità immobiliari n. 6

Tributi erariali: 0,00

Visura telematica

**Agenzia del Territorio  
CATASTO FABBRICATI  
Ufficio Provinciale di  
Brescia**

Dichiarazione protocollo n. BS0160141 del 09/06/2006	
Planimetria di u.i.u. in Comune di Montirone	
Via Vittorio Veneto civ. SNC	
Identificativi Catastali:	Compilata da: Lombardi Ermes
Sezione: NCT	Iscritto all'albo: Geometri
Foglio: 10	Prov. Brescia
Particella: 257	N. 3439
Subalterno: 2	

Scheda n. 1      Scala 1:500

**PIANO TERRA**

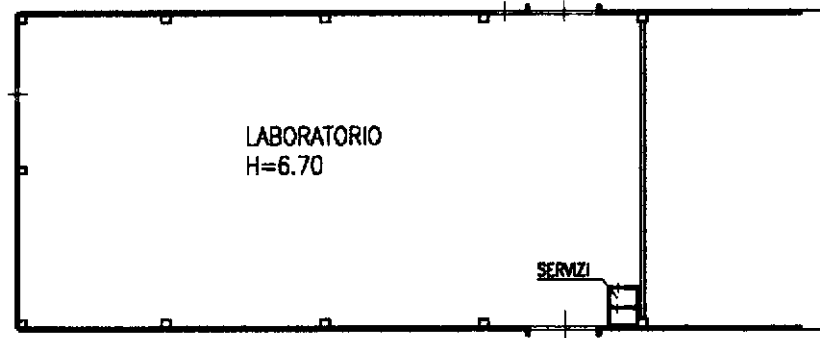

**Agenzia del Territorio  
CATASTO FABBRICATI  
Ufficio Provinciale di  
Brescia**

Dichiarazione protocollo n. BS0160141 del 09/06/2006	
Planimetria di u.i.u. in Comune di Montirone	
Via Vittorio Veneto civ. SNC	
Identificativi Catastali:	Compilata da: Lombardi Ermes
Sezione: NCT	Iscritto all'albo: Geometri
Foglio: 10	Prov. Brescia N. 3439
Particella: 257	
Subalterno: 3	

Scheda n. 1      Scala 1:500

**PIANO TERRA**

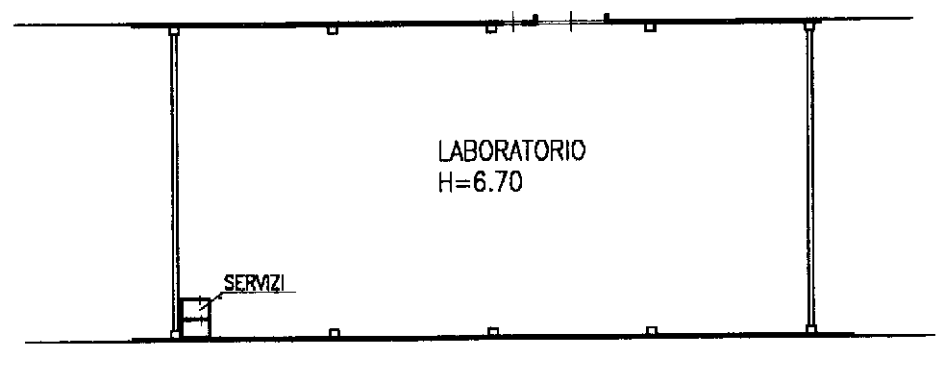

**Agenzia del Territorio  
CATASTO FABBRICATI  
Ufficio Provinciale di  
Brescia**

Dichiarazione protocollo n° BS0160141 del 09/06/2006  
Planimetria di u.i.u. in Comune di Montirone

Via Vittorio Veneto

civ. SNC

Identificativi Catastali:

Sezione: NCT  
Foglio: 10  
Particella: 257  
Subalterno: 4

Compilata da:  
Lombardi Ermes

Iscritto all'albo:  
Geometri

Prov. Brescia

N. 3439

Scheda n. 1      Scala 1:500

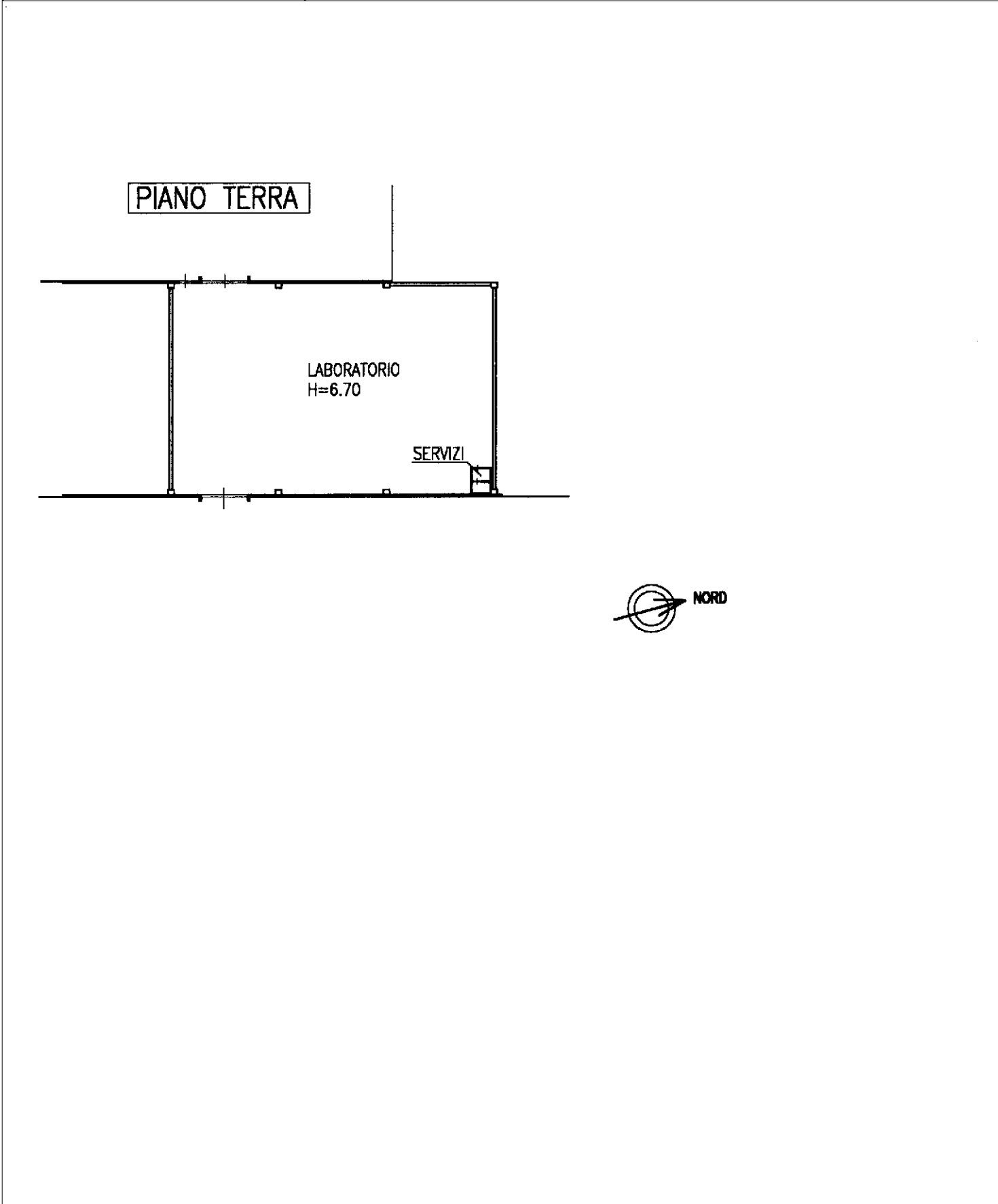

**Agenzia del Territorio  
CATASTO FABBRICATI  
Ufficio Provinciale di  
Brescia**

Dichiarazione protocollo n° BS0160141 del 09/06/2006  
Planimetria di u.i.u. in Comune di Montirone

Via Vittorio Veneto

civ. SNC

Identificativi Catastali:

Sezione: NCT  
Foglio: 10  
Particella: 257  
Subalterno: 5

Compilata da:  
Lombardi Ermes

Iscritto all'albo:  
Geometri

Prov. Brescia

N. 3439

Scheda n. 1      Scala 1:500

**PIANO TERRA**

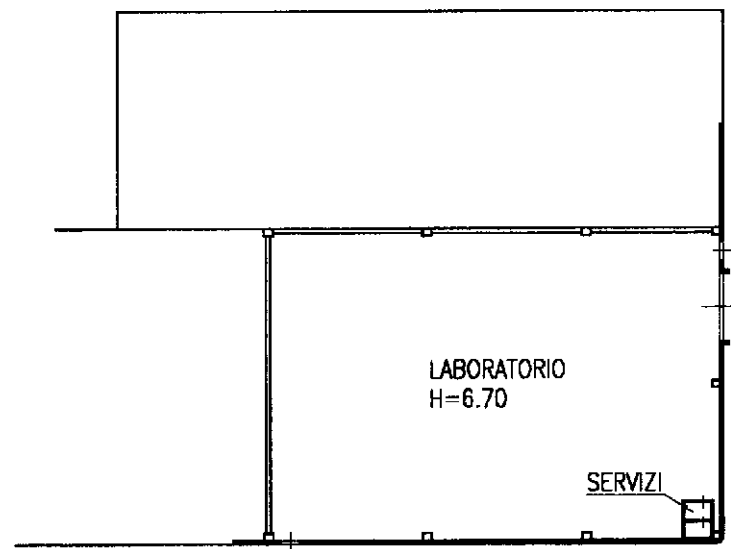

**Agenzia del Territorio  
CATASTO FABBRICATI  
Ufficio Provinciale di  
Brescia**

Dichiarazione protocollo n° BS0160141 del 09/06/2006  
Planimetria di u.i.u. in Comune di Montirone

Via Vittorio Veneto

civ. SNC

Identificativi Catastali:

Sezione: NCT  
Foglio: 10  
Particella: 257  
Subalterno: 6

Compilata da:  
Lombardi Ermes

Iscritto all'albo:  
Geometri

Prov. Brescia

N. 3439

Scheda n. 1

Scala 1:500

**PIANO TERRA**

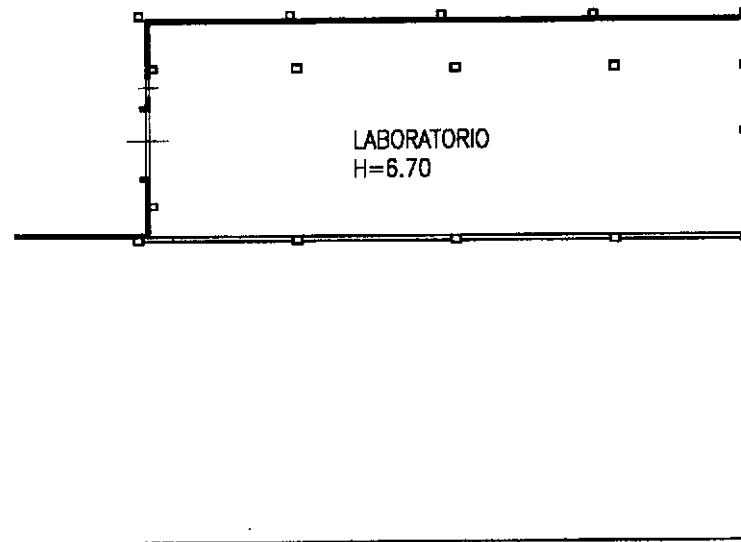



<b>ELABORATO PLANIMETRICO</b>	Compilato da: De Paoli Mauro	Iscritto all'albo: Geometri	Prov. Brescia	N. 4225
Comune di Montirone	Sezione: NCT	Foglio: 10	Particella: 58	Protocollo n. BS0111232 del 20/06/2018
Dimostrazione grafica dei subalterni			Tipo Mappale n. 108992	del 14/06/2018 Scala 1 : 1000

Data: 19/03/2019 - n. T188510 - Richiedente: Telematico  
 Totale schede: 1 - Formato di acquisizione: A3(297x420) - Formato stampa richiesto: A3(297x420) - Fattore di scala non utilizzabile  
 Ultima planimetria in atti

Data: 19/03/2019 - n. T188510 - Richiedente: Telematico

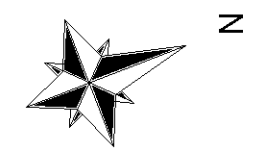
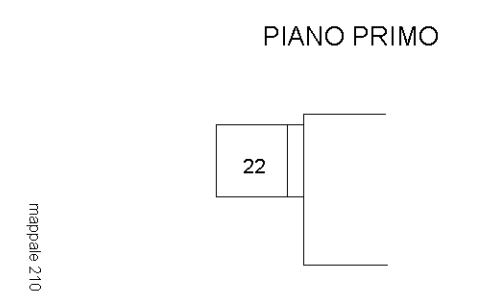
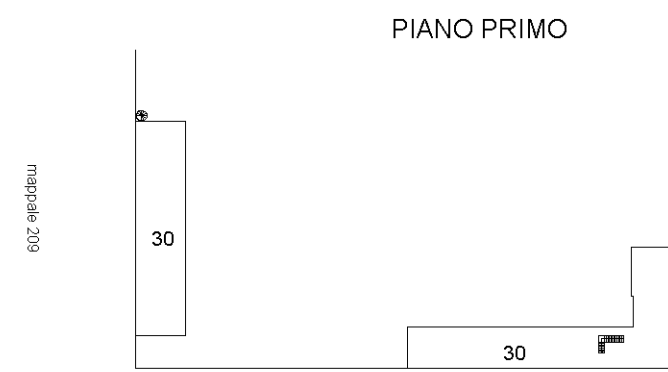
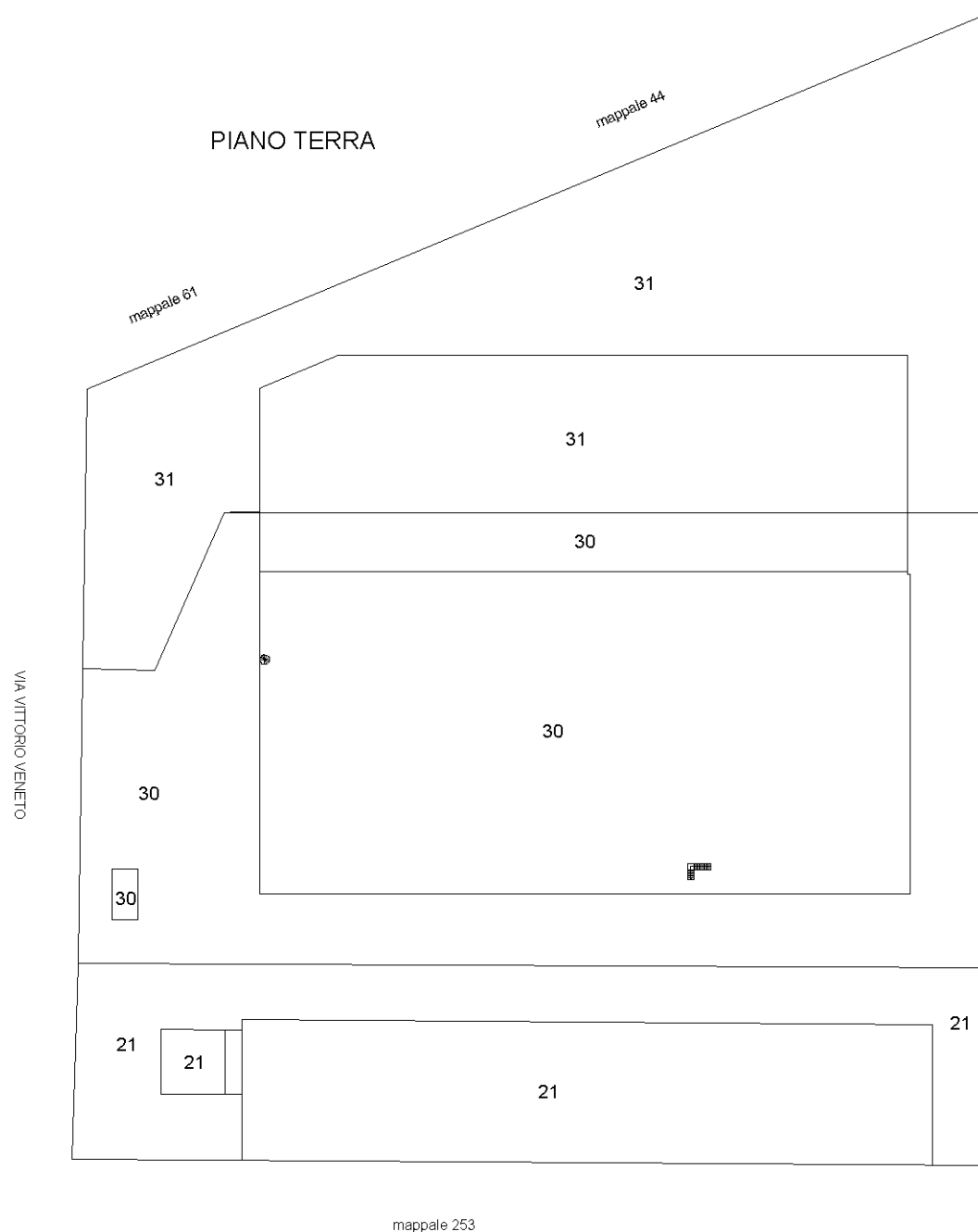

Direzione Provinciale di Brescia  
 Ufficio Provinciale - Territorio  
 Servizi Catastali  
 Comune di: MONTIRONE  
 Elenco Subalterni

**ACCERTAMENTO DELLA PROPRIETA IMMOBILIARE URBANA  
 ELENCO DEI SUBALTERNI ASSEGNATI**

Comune		Sezione	Foglio	Particella		Tipo mappale	del:
MONTIRONE		NCT	10	58		108992	
Sub	UBICAZIONE via/piazza	n° civ	Piani	Scala	Int.	DESCRIZIONE	
1						SOPPRESSO	
2						SOPPRESSO	
3						SOPPRESSO	
4						SOPPRESSO	
5						SOPPRESSO	
6						SOPPRESSO	
7						SOPPRESSO	
8						SOPPRESSO	
9						SOPPRESSO	
10						SOPPRESSO	
11						SOPPRESSO	
12						SOPPRESSO	
13						SOPPRESSO	
14						SOPPRESSO	
15						SOPPRESSO	
16						SOPPRESSO	
17						SOPPRESSO	
18						SOPPRESSO	
19						SOPPRESSO	
20						SOPPRESSO	
21	via vittorio veneto	19	T			LABORATORIO	
22	via vittorio veneto	19	1			ABITAZIONE DI TIPO CIVILE	
23						SOPPRESSO	
24						SOPPRESSO	
25						SOPPRESSO	
26						SOPPRESSO	
27						SOPPRESSO	
28						SOPPRESSO	
29						SOPPRESSO	
30	via vittorio veneto	19	T-1			CAPANNONE INDUSTRIALE	
31	via vittorio veneto	19	T			MAGAZZINO-LABORATORIO	

Unità immobiliari n. 31

Tributi erariali: 0,00

Visura telematica

Data presentazione: 20/09/2000 - Data: 07/12/2018 - n. T15620 - Richiedente: BLLNTN75M23F205X  
 Totale schede: 1 - Formato di acquisizione: A3(297x420) - Formato stampa richiesto: A3(297x420)  
 Ultima planimetria in atti

MODULARIO  
 art. n. 496



MINISTERO DELLE FINANZE  
 DIPARTIMENTO DEL TERRITORIO  
**CATASTO EDILIZIO URBANO** (RDL 13-4-1939, n. 652)

MOD. AN (CEU)  
 LIRE  
 300

Planimetria di u.i.u. in Comune di MONTIRONE via VIA VITTORIO VENETO civ. SNC

**PIANO RIALZATO**  
 PARTICOLARE -A- SCALA 1:200

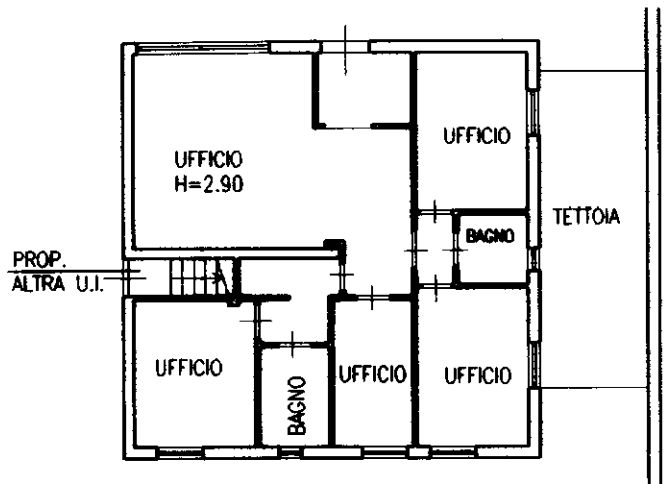

**PIANO TERRA** SCALA 1:500

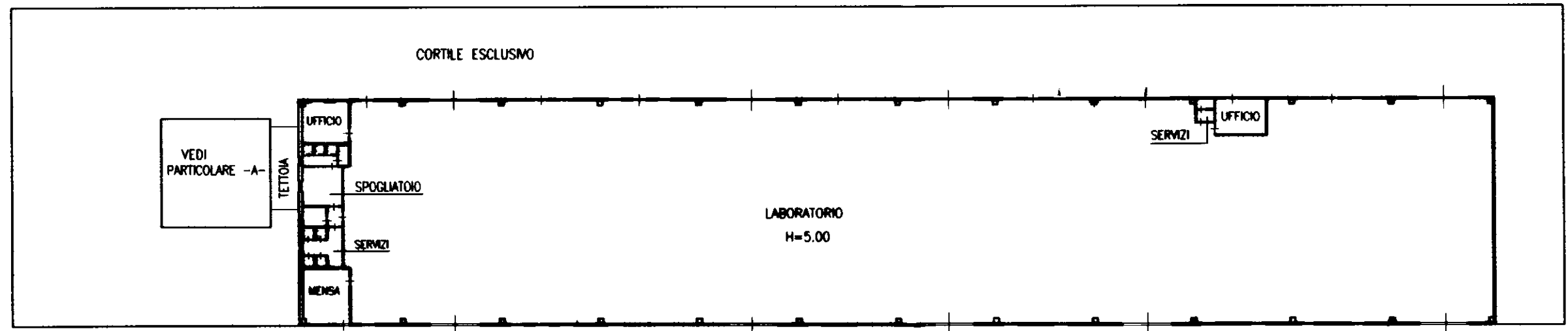

\* Scala originale non disponibile. \*

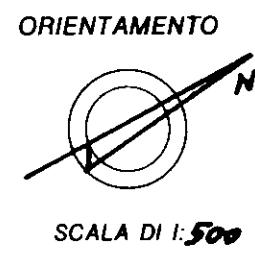

Dichiarazione di N.C.   
 Denuncia di variazione

Identificativi catastali  
 F. 10  
 n. 58 sub. 21

Compilata dal GEOMETRA  
 (Titolo, cognome e nome)  
LOMBARDI ERMES  
 Iscritto all'albo dei GEOM.  
 della provincia di BRESCIA n. 3439  
 data 13/09/2000 Firma [Signature]

RISERVATO ALL'UFFICIO  
276233

Data presentazione: 20/09/2000 - Data: 07/12/2018 - n. T15622 - Richiedente: B.L.L.N.T.N.75.M23.F205X  
 Totale schede: 1 - Formato di acquisizione: A3(297x420) - Formato stampa richiesto: A3(297x420)  
 Ultima planimetria in atti

MODULARIO  
arr. n. 496



MINISTERO DELLE FINANZE  
 DIPARTIMENTO DEL TERRITORIO  
**CATASTO EDILIZIO URBANO** (RDL 13-4-1939, n. 652)

MOD. AN (CEU)

300

Planimetria di u.i.u. in Comune di **MONTIRONE** via **VITTORIO VENETO** CIV. **SNC**

PIANO RIALZATO

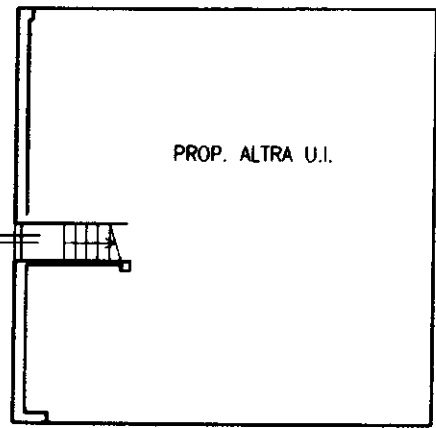

PIANO PRIMO

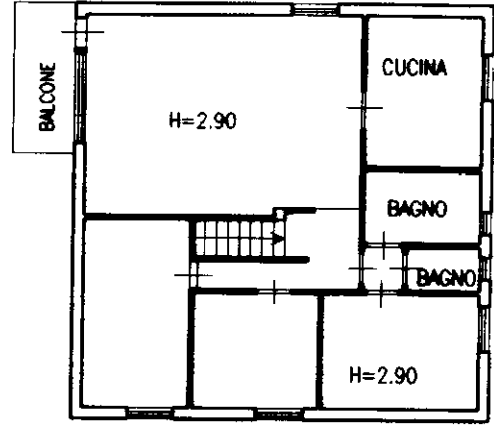

PIANO TERRA

SCALA 1:500

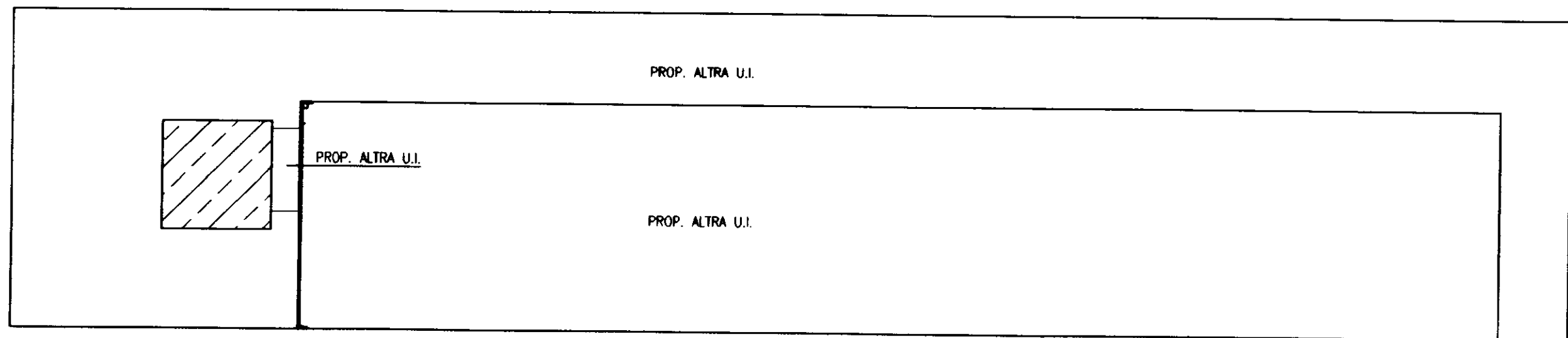

ORIENTAMENTO

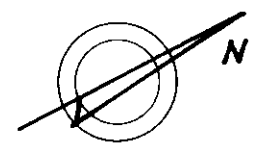

SCALA DI I: 200

Dichiarazione di N.C. <input type="checkbox"/>	Denuncia di variazione <input checked="" type="checkbox"/>	Compilata dal <b>GEOMETRA</b> (Titolo, cognome e nome) <b>LOMBARDI ERMES</b>	RISERVATO ALL'UFFICIO
Identificativi catastali F. 10 n. 58 sub. 01 22		Iscritto all'albo de <b>i. GEOM.</b> della provincia di <b>BRESCIA</b> n. 3439 data 19/03/2000. Firma <i>[Signature]</i>	176233

Data presentazione: 20/09/2000 - Data: 07/12/2018 - n. T15622 - Richiedente: B.L.L.N.T.N.75.M23.F205X

part. 58 sub. 13 - oggi soppresso

REGOLATO  
P. n. 100/1938



MINISTERO DELLE FINANZE  
DIPARTIMENTO DEL TERRITORIO  
**CATASTO EDILIZIO URBANO** (ROL 13-4-1938, n. 652)

MCC. AN. (CEU)

LFE  
888

Planimetria di U.I.U. in Comune di **MONTICONE** via **VITTORIO VENETO**

di M.C.

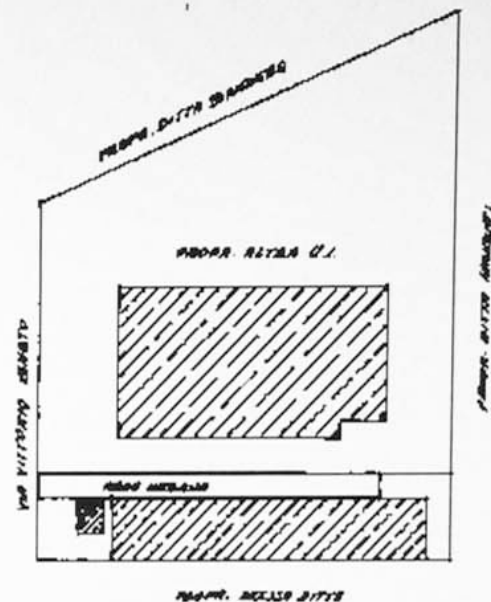

**ESTRATTO MAPPA**  
MAP. 1/3000

**PLANIMETRIA** MAP. 1/500

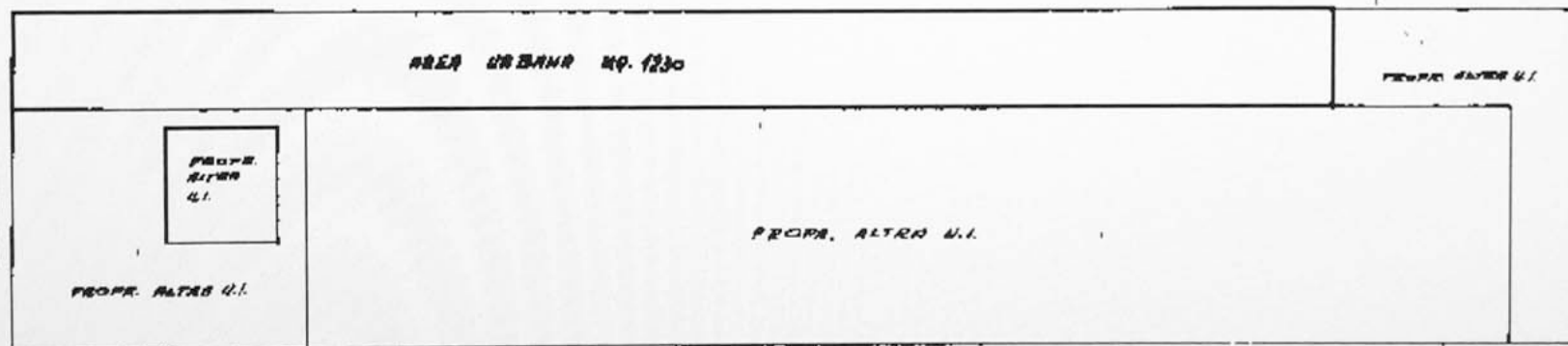

ORIENTAMENTO



SCALA DI 1/500

Dichiarazione di M.C.   
 Denuncia di variazione   
 Identificativi catastali  
 P. **13**  
 N. **13**

Completato dal **GIOMETER**  
**LOMBARDI EMAS**  
 iscritto al albo dei **geometri**  
 della provincia di **BERGAMO** n. **133**  
 data **28/01/91** Firma **Emas Lombardi**



REGISTRATO ALL'UFFICIO  
**21.10.91**  
**14009413**



MINISTERO DELLE FINANZE  
DIPARTIMENTO DEL TERRITORIO  
**CATASTO EDILIZIO URBANO** (RDL 13-4-1939, n. 652)

MOD. AN (CEU)

LIRE  
800

a di u.i.u. in Comune di MONTIPONE ..... via VITTORIO VENETO ..... civ. S.N.C.

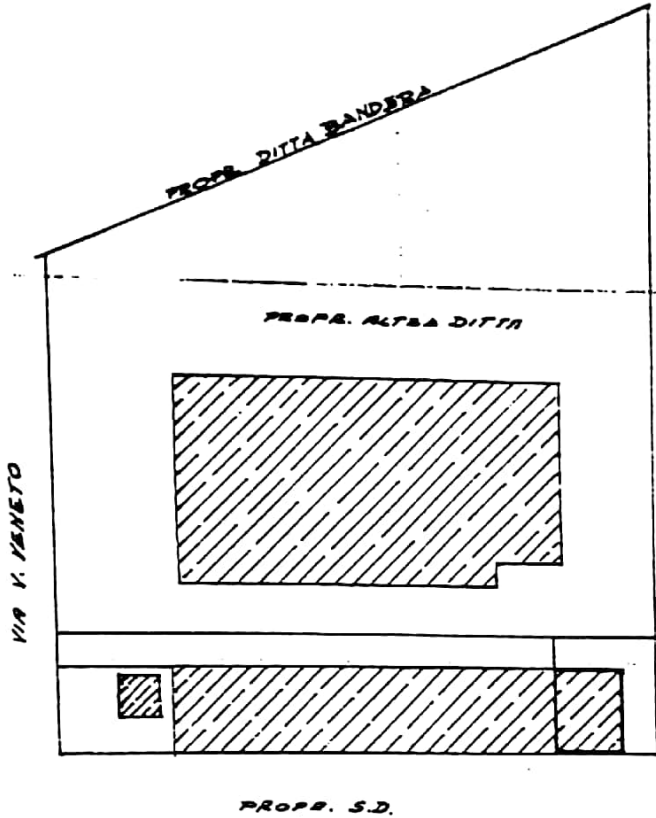

ESTRATTO DI MAPPA

1/2000

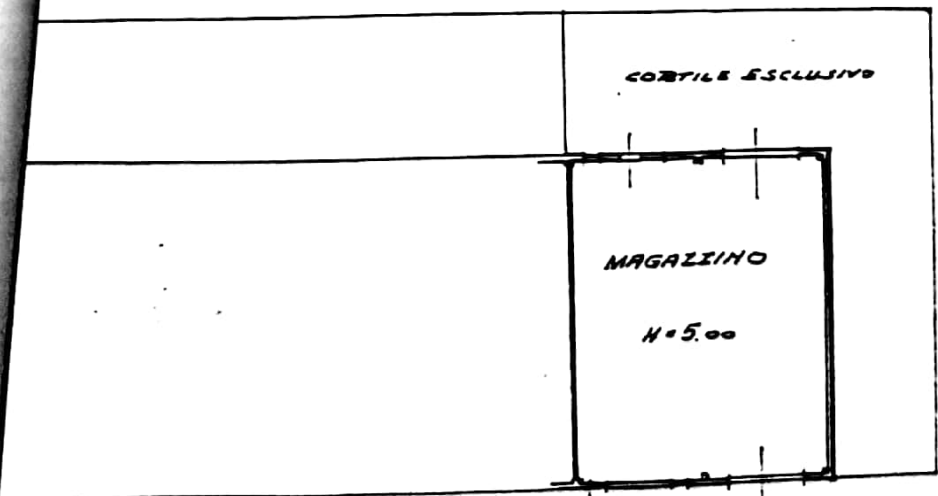

ORIENTAMENTO



SCALA DI 1/500

RISERVATO ALL'UFFICIO

azione di N.C.   
cia di variazione

Identificativi catastali

sub 14

Compilata dal **GEOMETRA**  
**LOMBARDI ERNIE**

iscritto all'albo dei **GEOM.**

della provincia di **BRESCIA** n. 3439

data 02/08/97



part. 58 sub. 14 - oggi soppresso