

Agenzia del Territorio  
**CATASTO FABBRICATI**  
Ufficio provinciale di  
Brescia

Indicazione particella al 85026657 del 2004/2005  
Pianificazione di U.S.A. ex Comune di Rovato  
Via S. Caterina

Completata da:  
CLARICE FRANO  
INGEGNERE ALL'ALBO  
ARCHITETTI  
ENZO BRUSATI

Identificativi Catastrali:  
Sezione: M2  
Foglio: 12  
Particella: 84  
Subalterno: 23

n. 1703

PIANO PRIMO

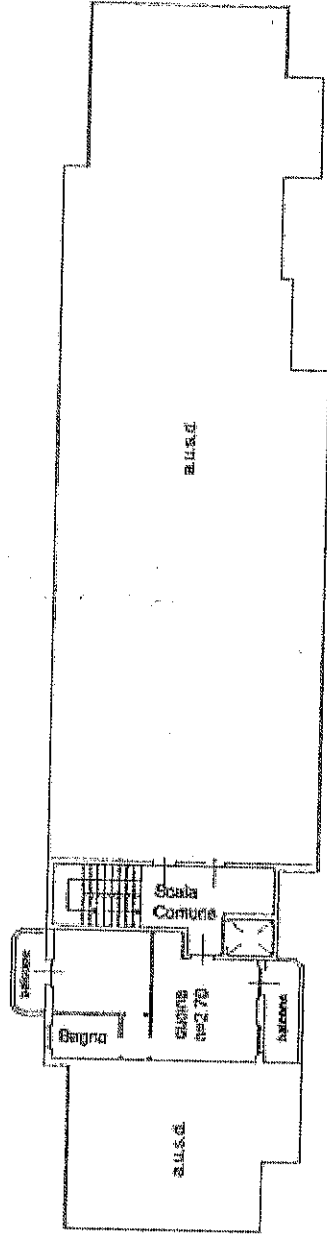

20

Ultima planimetria in atti

Data: 21/03/2019 n. T240484 - Richiedente: ZLNGNN61B19H699B

Totale schede: 1 Formato di acquisizione: A3(297x420) - Formato stampa richiesto: A4(210x297)

"b14"

Doc. 21/03/2019 - n. 174658 - Richiedente: Tecnatico

Agenzia del Territorio  
**CATASTO FABBRICATI**  
Ufficio provinciale di Brescia

ELABORATO PLANIMETRICO	Completato dai Cizzetti Franco	Inscritto all'albo: Architetti	Prov. Brescia	N. 1739
Comune di Rovato	Sezione: NCT	Foglio: 12	Particella: 84	Protocollo n. BS0126657 del 20/04/2005
Dimostrazione grafica dei subalferni			Tipo Mappale n. 102883 del 30/03/2005 Scala 1 : 500	

PIANO SECONDO

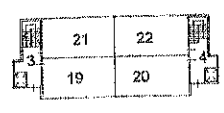

PIANO INTERRATO

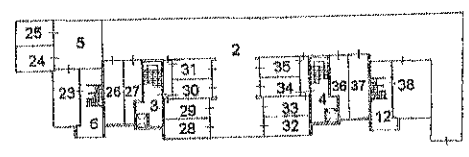

PIANO PRIMO

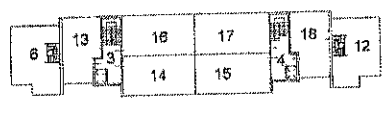

PIANO TERRA

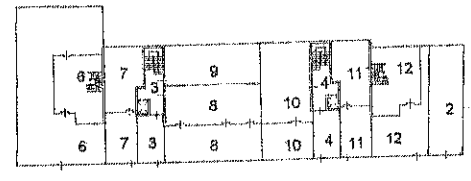

Doc. 21/03/2019 - n. 174658 - Richiedente: Tecnatico  
Tipo scheda: 1 - Formato di acquisizione: A3(297x420) - Formato stampa richiesta: A3(297x420) - Fattore di scala non utilizzabile  
Ultima planimetria in atti