

MODULARIO
F. n. 10 - art. 108



MINISTERO DELLE FINANZE
DIREZIONE GENERALE DEL CATASTO E DEI S.S.T.T.E.E.

CATASTO EDILIZIO URBANO (RD.L. 13-4-1939, n. 652)

MOD. AN (GE) LIRE 400

Planimetria di u.i.u. in Comune di Manerbio via Scalo Castelletto CIV.

Pianta Piano Terra

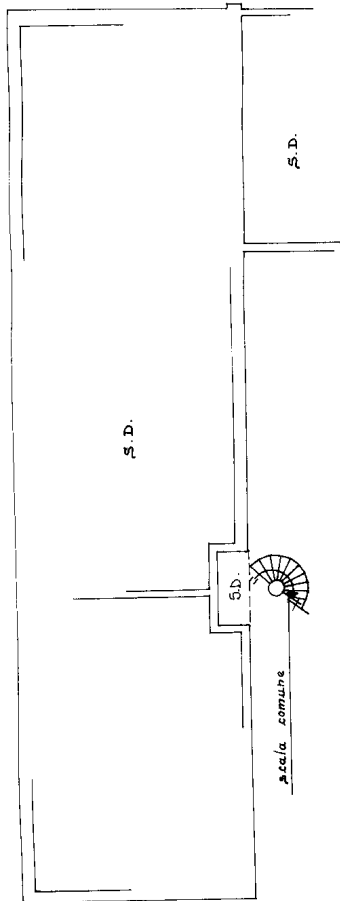

Pianta Piano Primo

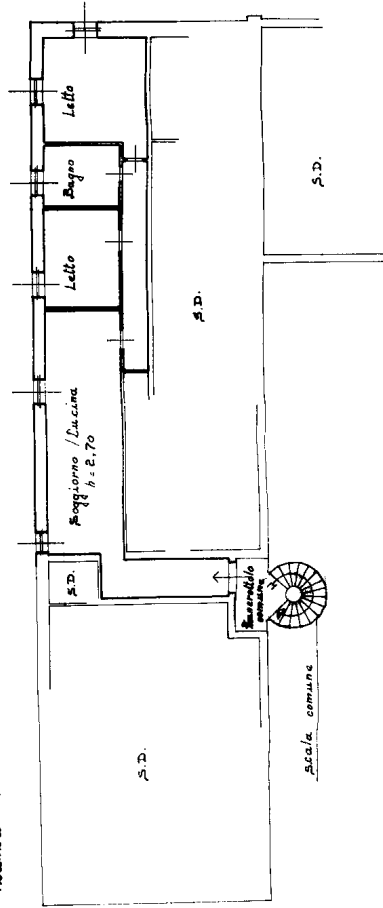

PLANIMETRIA D'INSIEME 1:500.

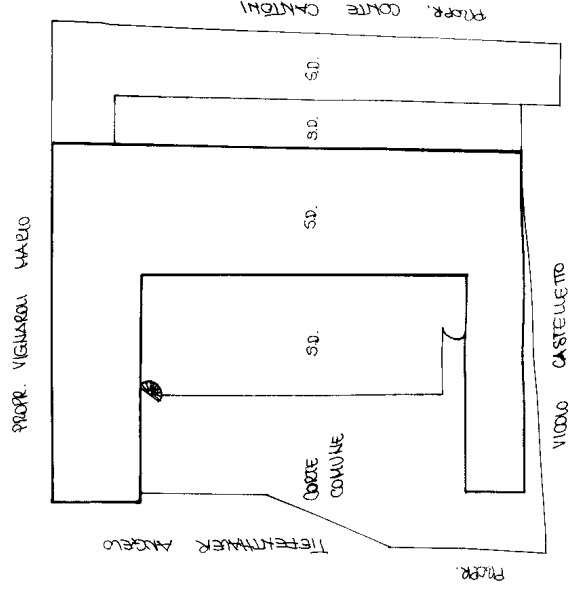

ORIENTAMENTO



SCALA DI 1:200

RESERVATO ALL'UFFICIO

Compilata dall' Architetto

(nome, cognome e nome)

Trepanthaler Angela

Iscritto all'Albo degli architetti

della provincia di Brescia

n. 551

data 18/10/1990 Firma [Signature]

Dichiarazione di N.C.

Denuncia di variazione

Identificativi catastali

F. 18/211 sub. 3

datam. 3/12/1991

19017

MODULARIO
F. rig. rend. 407



MINISTERO DELLE FINANZE
DIREZIONE GENERALE DEL CATASTO E DEI SS.TT.EE.
CATASTO EDILIZIO URBANO (RDL 13-4-1939, n. 652)

MOD. 6N (CEU)

LIRE
250

Planimetria di u.i.u. in Comune di Manerbio via Vicolo Castelletto civ.

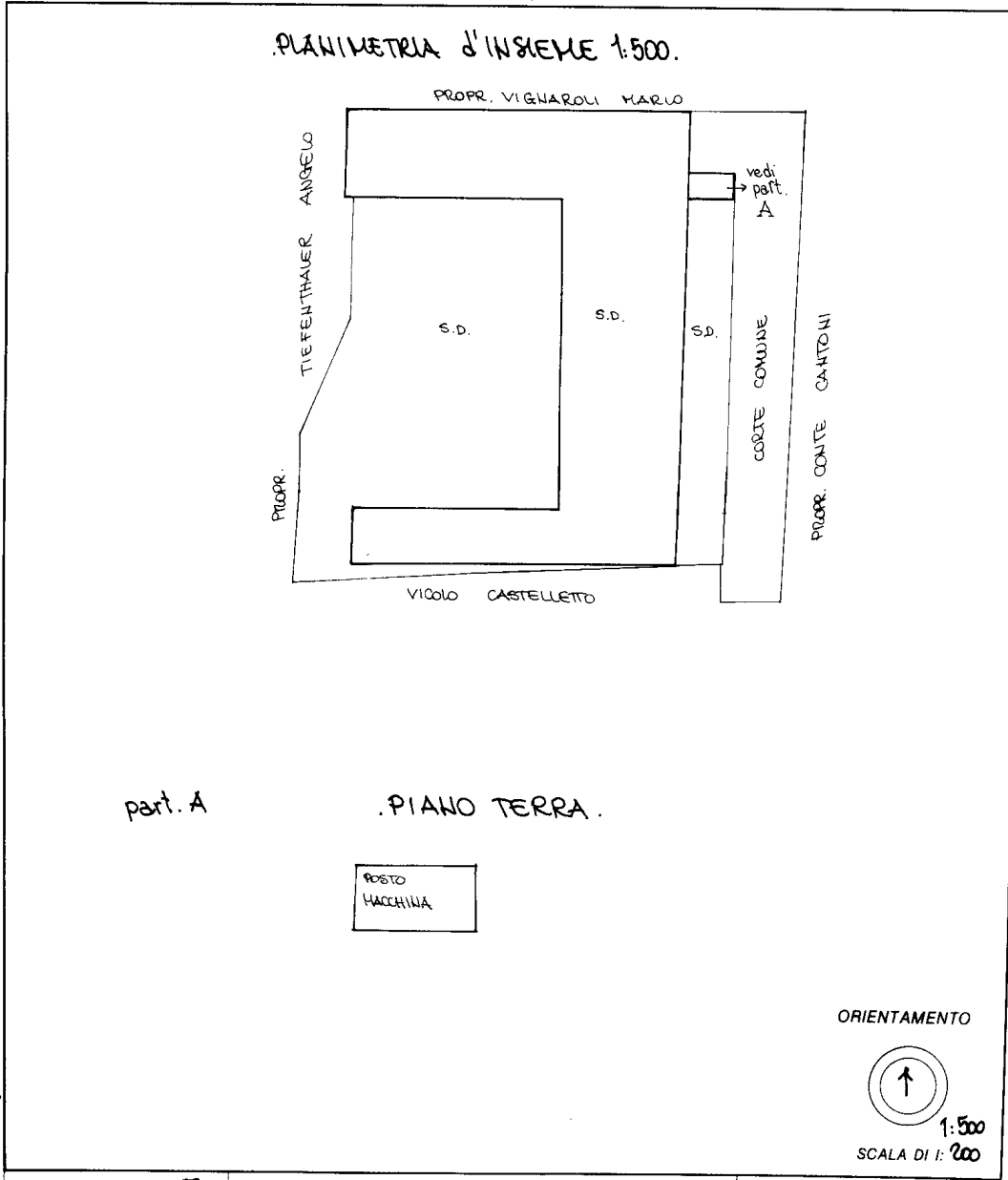

Nome: Istituto Poligrafico e Zecca dello Stato - P.V.

Dichiarazione di N.C.
 Denuncia di variazione
 Identificativi catastali
 F. 12
 n. 24 sub. 12

Compilata dal l. ARCHITETTO
 (Titolo, cognome e nome)
TIEFENTHAUER ANGELO
 Iscritto all'albo de gli ARCHITETTI
 della provincia di BRESCHIA n. 851
 data 10.1.1990 Firma [Signature]

RISERVATO ALL'UFFICIO

19017