

**Agenzia del Territorio
CATASTO FABBRICATI
Ufficio Provinciale di
Brescia**

Dichiarazione protocollo n. BS0073553 del 26/02/2009

Planimetria di u.i.u. in Comune di Moniga Del Garda

Via Madonna Della Neve

civ. SNC

Identificativi Catastali:

Sezione: NCT
Foglio: 6
Particella: 880
Subalterno: 32

Compilata da:
Bonaiti Erika

Iscritto all'albo:
Geometri

Prov. Lecco

N.

692 >

Scheda n. 1 Scala 1:200

PIANTA PIANO PRIMO SOTTOSTRADA

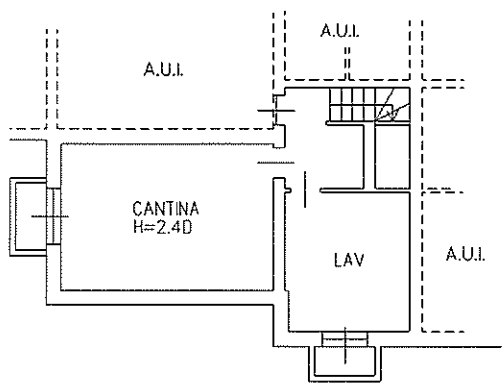

PIANTA PIANO TERRENO

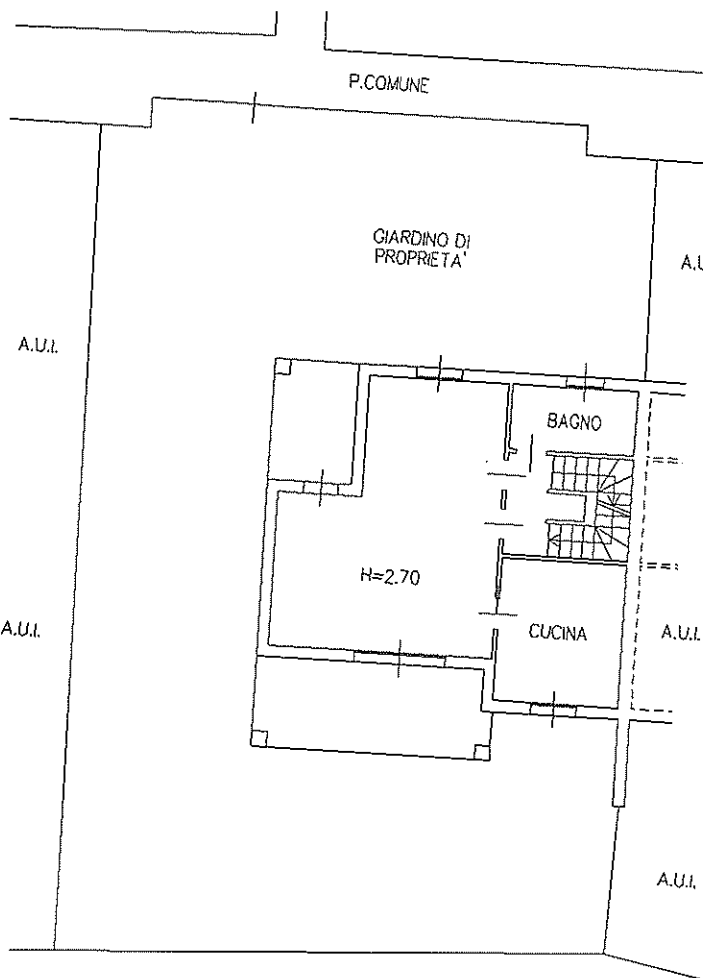

PIANTA PIANO PRIMO

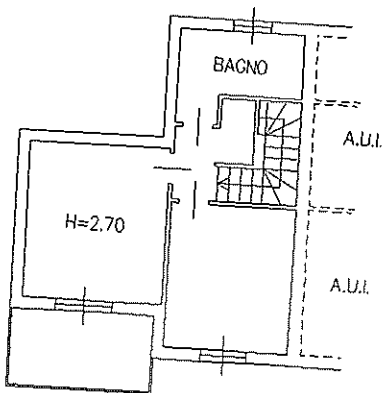

Catasto dei Fabbricati - Situazione al 08/10/2018 - Comune di MONIGA DEL GARDA(F373) - Sezione Urbana: NCT Foglio: 6 Particella: 880 - Subalterno: 32 >
VIA MADONNA SNC piano: T-1-S1 edificio: A;

Agenzia del Territorio
CATASTO FABBRICATI
Ufficio Provinciale di
Brescia

Dichiarazione protocollo n. BS0073553 del 26/02/2009

Planimetria di u.i.u. in Comune di Moniga Del Garda

Via Madonna Della Neve

civ. SNC

Identificativi Catastali:

Sezione: NCT

Foglio: 6

Particella: 880

Subalterno: 61

Compilata da:
Bonaiti Erika

Iscritto all'albo:
Geometri

Prov. Lecco

N.

61 >

Scheda n. 1

Scala 1:200

PIANTA PIANO PRIMO SOTTOSTRADA

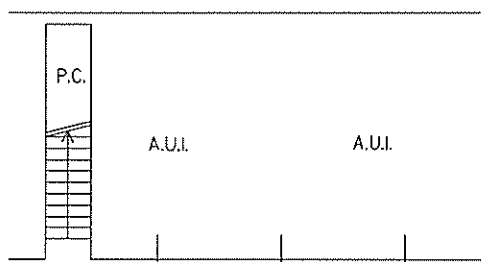

CORSELLO BOX PARTE COMUNE

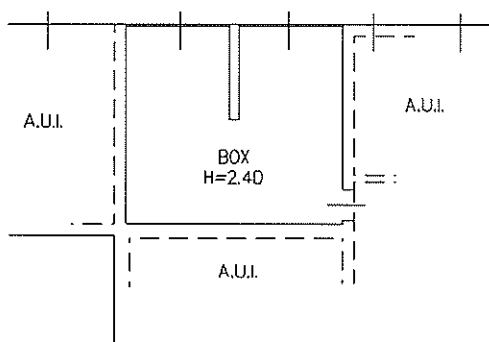

Catasto dei Fabbricati - Situazione al 08/10/2018 - Comune di MONIGA DEL GARDA(F373) - < Sezione Urbana: NCT Foglio: 6 Particella: 880 - Subalterno 61 >
VIA MADONNA SNC piano: S1 edificio: A;



Direzione Provinciale di Brescia
 Ufficio Provinciale - Territorio
 Servizi Catastali

Comune di: MONIGA DEL GARDA

Elenco Subalterni

ACCERTAMENTO DELLA PROPRIETA IMMOBILIARE URBANA

ELENCO DEI SUBALTERNI ASSEGNATI

Comune	Sezione	Foglio	Particella	Tipo mappale	del:	
MONIGA DEL GARDA	NCT	6	880	19969		
Sub	UBICAZIONE via/piazza	n°civ	Piani	Scala	Int.	DESCRIZIONE
1	VIA MADONNA DELLA NEVE	SNC	T			BENE COMUNE NON CENSIBILE A SERVIZIO DI TUTTI I SUB DEL MAPP.880 (CAMMINAMENTI, CORTILE E PISCINA)
2	VIA MADONNA DELLA NEVE	SNC	T-S1			BENE COMUNE NON CENSIBILE A SERVIZIO DEI SUB DAL 9 AL 18 E DAL 36 AL 45 DEL MAPP.880 (CORSELLO BOX , PASSAGGI CARRAI E PEDONALI)
3	VIA MADONNA DELLA NEVE	SNC	T-S1			BENE COMUNE NON CENSIBILE A SERVIZIO DEI SUB DAL 19 AL 35 E DAL 46 AL 62 DEL MAPP.880 (CORSELLO BOX , PASSAGGI CARRAI E PEDONALI)
4	VIA MADONNA DELLA NEVE	SNC	T-1 S1			BENE COMUNE NON CENSIBILE A SERVIZIO DEI SUB DAL 9 AL 13 DEL MAPP.880 (VANO SCALA)
5	VIA MADONNA DELLA NEVE	SNC	T-1 S1			BENE COMUNE NON CENSIBILE A SERVIZIO DEI SUB DAL 14 AL 18 DEL MAPP.880 (VANO SCALA)
6	VIA MADONNA DELLA NEVE	SNC	T-1			BENE COMUNE NON CENSIBILE A SERVIZIO DEI SUB DAL 21 AL 22 DEL MAPP.880 (VANO SCALA)
7	VIA MADONNA DELLA NEVE	SNC	T-1			BENE COMUNE NON CENSIBILE A SERVIZIO DEI SUB DAL 25 AL 26 DEL MAPP.880 (VANO SCALA)
8	VIA MADONNA DELLA NEVE	SNC	T-1			BENE COMUNE NON CENSIBILE A SERVIZIO DEI SUB DAL 30 AL 31 DEL MAPP.880 (VANO SCALA)
9	VIA MADONNA DELLA NEVE	SNC	T	A		ABITAZIONE DI TIPO CIVILE
10	VIA MADONNA DELLA NEVE	SNC	T-1 S1	A		ABITAZIONE DI TIPO CIVILE
11	VIA MADONNA DELLA NEVE	SNC	T	A		ABITAZIONE DI TIPO CIVILE
12	VIA MADONNA DELLA NEVE	SNC	1-S1	A		ABITAZIONE DI TIPO CIVILE
13	VIA MADONNA DELLA NEVE	SNC	1-S1	A		ABITAZIONE DI TIPO CIVILE
14	VIA MADONNA DELLA NEVE	SNC	T	B		ABITAZIONE DI TIPO CIVILE
15	VIA MADONNA DELLA NEVE	SNC	T-1 S1	B		ABITAZIONE DI TIPO CIVILE
16	VIA MADONNA DELLA NEVE	SNC	T	B		ABITAZIONE DI TIPO CIVILE
17	VIA MADONNA DELLA NEVE	SNC	1	B		ABITAZIONE DI TIPO CIVILE
18	VIA MADONNA DELLA NEVE	SNC	1-S1	B		ABITAZIONE DI TIPO CIVILE
19	VIA MADONNA DELLA NEVE	SNC	T-S1			ABITAZIONE DI TIPO CIVILE
20	VIA MADONNA DELLA NEVE	SNC	T-S1			ABITAZIONE DI TIPO CIVILE
21	VIA MADONNA DELLA NEVE	SNC	1-S1	C		ABITAZIONE DI TIPO CIVILE
22	VIA MADONNA DELLA NEVE	SNC	1-S1	C		ABITAZIONE DI TIPO CIVILE
23	VIA MADONNA DELLA NEVE	SNC	T			ABITAZIONE DI TIPO CIVILE
24	VIA MADONNA DELLA NEVE	SNC	T-S1			ABITAZIONE DI TIPO CIVILE
25	VIA MADONNA DELLA NEVE	SNC	1-S1	D		ABITAZIONE DI TIPO CIVILE
26	VIA MADONNA DELLA NEVE	SNC	1	D		ABITAZIONE DI TIPO CIVILE
27	VIA MADONNA DELLA NEVE	SNC	T-S1			ABITAZIONE IN VILLINO
28	VIA MADONNA DELLA NEVE	SNC	T-S1			ABITAZIONE DI TIPO CIVILE
29	VIA MADONNA DELLA NEVE	SNC	T			ABITAZIONE DI TIPO CIVILE
30	VIA MADONNA DELLA NEVE	SNC	1	E		ABITAZIONE DI TIPO CIVILE
31	VIA MADONNA DELLA NEVE	SNC	1-S1	E		ABITAZIONE DI TIPO CIVILE
32	VIA MADONNA DELLA NEVE	SNC	T-1 S1			ABITAZIONE IN VILLINO
33	VIA MADONNA DELLA NEVE	SNC	T-1 S1			ABITAZIONE IN VILLINO
34	VIA MADONNA DELLA NEVE	SNC	T-1 S1			ABITAZIONE IN VILLINO
35	VIA MADONNA DELLA NEVE	SNC	T-1 S1			ABITAZIONE IN VILLINO
36	VIA MADONNA DELLA NEVE	SNC	S1			BOX
37	VIA MADONNA DELLA NEVE	SNC	S1			BOX
38	VIA MADONNA DELLA NEVE	SNC	S1			BOX
39	VIA MADONNA DELLA NEVE	SNC	S1			BOX
40	VIA MADONNA DELLA NEVE	SNC	S1			BOX
41	VIA MADONNA DELLA NEVE	SNC	S1			BOX
42	VIA MADONNA DELLA NEVE	SNC	S1			BOX
43	VIA MADONNA DELLA NEVE	SNC	S1			BOX
44	VIA MADONNA DELLA NEVE	SNC	S1			BOX
45	VIA MADONNA DELLA NEVE	SNC	S1			BOX
46	VIA MADONNA DELLA NEVE	SNC	S1			BOX
47	VIA MADONNA DELLA NEVE	SNC	S1			BOX
48	VIA MADONNA DELLA NEVE	SNC	S1			BOX
49	VIA MADONNA DELLA NEVE	SNC	S1			BOX
50	VIA MADONNA DELLA NEVE	SNC	S1			BOX

Direzione Provinciale di Brescia
 Ufficio Provinciale - Territorio
 Servizi Catastali
 Comune di: MONIGA DEL GARDA
 Elenco Subalterni

ACCERTAMENTO DELLA PROPRIETA IMMOBILIARE URBANA
 ELENCO DEI SUBALTERNI ASSEGNATI

Comune		Sezione	Foglio	Particella		Tipo mappale	del:
MONIGA DEL GARDA		NCT	6	880		19969	
Sub	UBICAZIONE via/piazza	n°civ	Piani	Scala	Int.	DESCRIZIONE	
51	VIA MADONNA DELLA NEVE	SNC	S1			BOX	
52	VIA MADONNA DELLA NEVE	SNC	S1			BOX	
53	VIA MADONNA DELLA NEVE	SNC	S1			BOX	
54	VIA MADONNA DELLA NEVE	SNC	S1			BOX	
55	VIA MADONNA DELLA NEVE	SNC	S1			BOX	
56	VIA MADONNA DELLA NEVE	SNC	S1			BOX	
57	VIA MADONNA DELLA NEVE	SNC	S1			BOX	
58	VIA MADONNA DELLA NEVE	SNC	S1			BOX	
59	VIA MADONNA DELLA NEVE	SNC	S1			BOX	
60	VIA MADONNA DELLA NEVE	SNC	S1			BOX	
61	VIA MADONNA DELLA NEVE	SNC	S1			BOX	
62	VIA MADONNA DELLA NEVE	SNC	S1			BOX	
63	VIA MADONNA DELLA NEVE	SNC	T			POSTO AUTO SCOPERTO	
64	VIA MADONNA DELLA NEVE	SNC	T			POSTO AUTO SCOPERTO	
65	VIA MADONNA DELLA NEVE	SNC	T			POSTO AUTO SCOPERTO	
66	VIA MADONNA DELLA NEVE	SNC	T			POSTO AUTO SCOPERTO	
67	VIA MADONNA DELLA NEVE	SNC	T			POSTO AUTO SCOPERTO	
68	VIA MADONNA DELLA NEVE	SNC	T			POSTO AUTO SCOPERTO	
69	VIA MADONNA DELLA NEVE	SNC	T			POSTO AUTO SCOPERTO	
70	VIA MADONNA DELLA NEVE	SNC	T			POSTO AUTO SCOPERTO	
71	VIA MADONNA DELLA NEVE	SNC	T			POSTO AUTO SCOPERTO	
72	VIA MADONNA DELLA NEVE	SNC	T			POSTO AUTO SCOPERTO	
73	VIA MADONNA DELLA NEVE	SNC	T			POSTO AUTO SCOPERTO	
74	VIA MADONNA DELLA NEVE	SNC	T			POSTO AUTO SCOPERTO	
75	VIA MADONNA DELLA NEVE	SNC	T			POSTO AUTO SCOPERTO	
76	VIA MADONNA DELLA NEVE	SNC	T			POSTO AUTO SCOPERTO	

Visura ordinaria

Richiedente: VASSALLO NATALE

ELABORATO PLANIMETRICO	Compilato da: Bonaiti Erika	Iscritto all'albo: Geometri	Prov. Lecco	N. 695.
Comune di Moniga Del Garda	Sezione: NCT	Foglio: 6	Particella: 880	Protocollo n. BS0073553 del 26/02/2009
Dimostrazione grafica dei subalterni			Tipo Mappale n. 19969	del 21/01/2009 Scala 1 : 500



PIANTA PIANO TERRA

Data: 08/10/2018 - n. BS0180037 - Richiedente VASSALLO NATALE - Ultima Planimetria in atti
 Scheda 1 di 2 - Formato di acq.: A3(297x420) - Fatt. di scala: 1:1

Data: 08/10/2018 - n. BS0180037 - Richiedente VASSALLO NATALE - Ultima Planimetria in atti



ELABORATO PLANIMETRICO	Compilato da: Bonaiti Erika	Iscritto all'albo: Geometri	Prov. Lecco	N. 695.
Comune di Moniga Del Garda	Sezione: NCT	Foglio: 6	Particella: 880	Protocollo n. BS0073553 del 26/02/2009
Dimostrazione grafica dei subalterni			Tipo Mappale n. 19969	del 21/01/2009 Scala 1 : 500

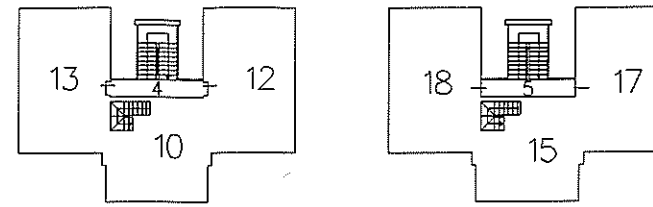

PIANTA PIANO PRIMO

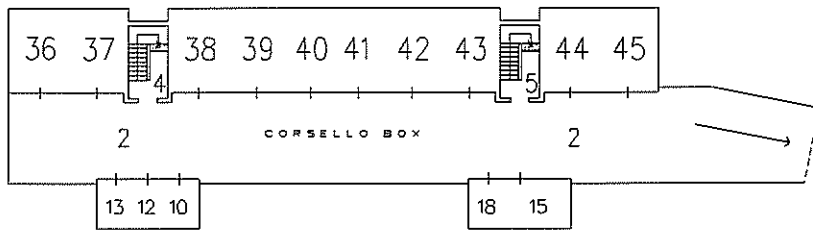

PIANTA PIANO PRIMO SOTTOSTRADA

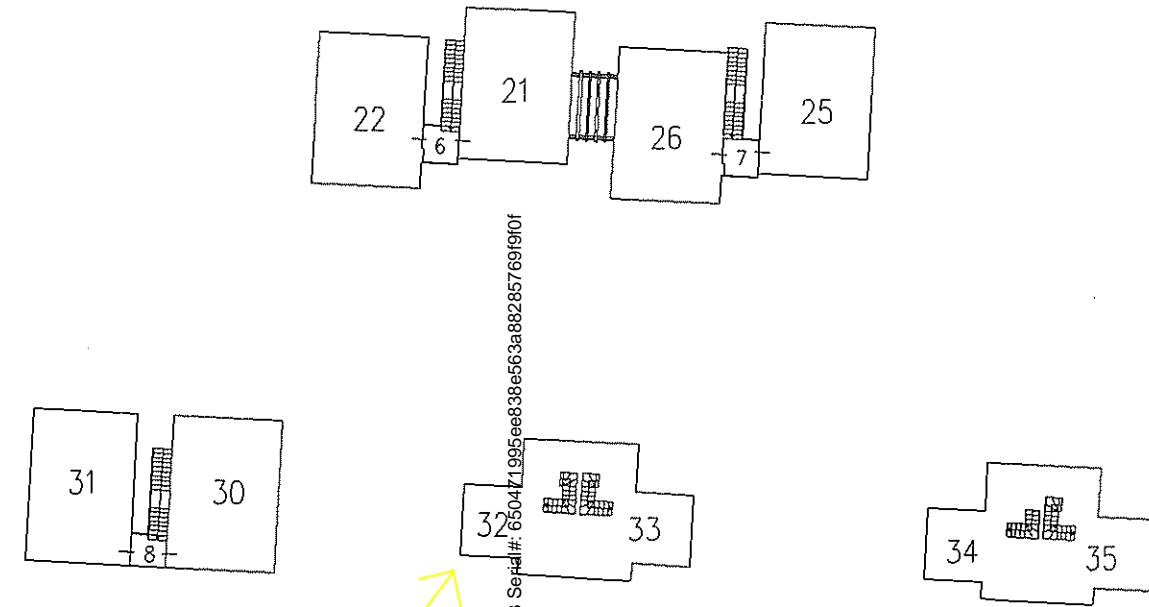
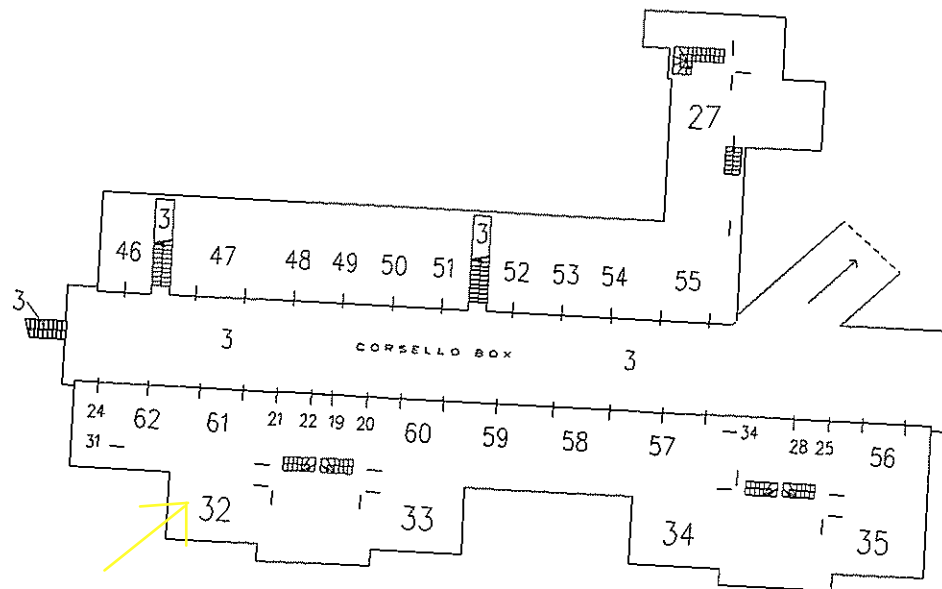

Firmato Da: VASSALLO NATALE Emesso Da: ARUBAPEC S.P.A. NG CA 3 Serial#: 650471995ee838e563a8828576919101

