

**Agenzia del Territorio
CATASTO FABBRICATI
Ufficio Provinciale di
Brescia**

Dichiarazione protocollo n. BS0176934 del 24/04/2008

Planimetria di u.i.u. in Comune di Vallio Terme

Via Sopranico

civ. 4-6

Identificativi Catastali:

Sezione:

Foglio: 11

Particella: 3625

Subalterno: 24

[REDACTED]
Iscritto all'albo:
Geometri

Prov. Brescia

N [REDACTED]

Scheda n. 1

Scala 1:200

Allegato n. 7

PIANO TERRA

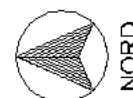
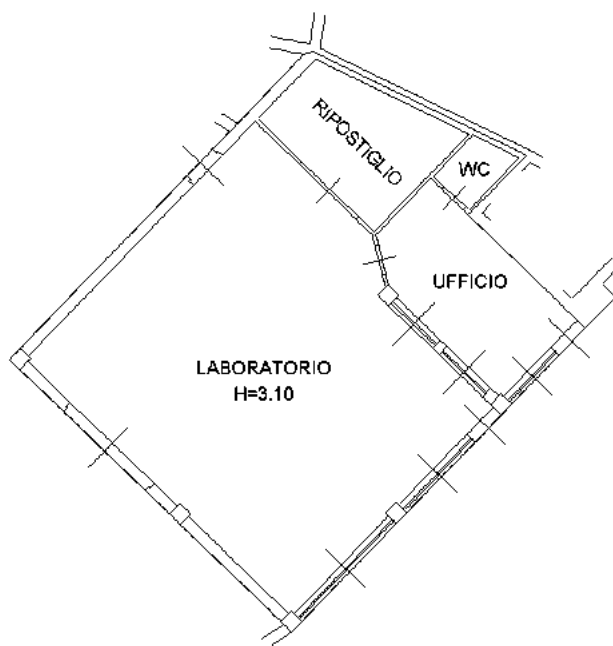

Ultima planimetria in atti

Data: 21/03/2019 - n. T342329 - Richiedente [REDACTED]

Totale schede: 1 - Formato di acquisizione: A4(210x297) - Formato stampa richiesto: A4(210x297)

Catasto dei Fabbricati - Situazione al 21/03/2019 - Comune di VALLIO TERME (L626) - < Sez.Urb.: NCT - Foglio: 10 - Particella: 103 - Subalterno: 24 >

Da: **SPINARELLI S.P.A.** NG CA 3 Serial#: 4dda9981644c53c7c7b02a8231c30e1

Firma [REDACTED]

