

Agenzia del Territorio

CATASTO FABBRICATI

Ufficio provinciale di

Brescia

Dichiarazione protocollo n. BS0306037 del 01/08/2011
Foglio: 11 - Particella: 3625 - Subalterno: 29 >
Planimetria di u.i.u. in Comune di Vallio Terme

Via Sopranico

civ. 2

Identificativi Catastali:

Sezione:
Foglio: 11
Particella: 3625
Subalterno: 29

Geom. [redacted]
Prov. Brescia

N. [redacted]

Scala 1: 200

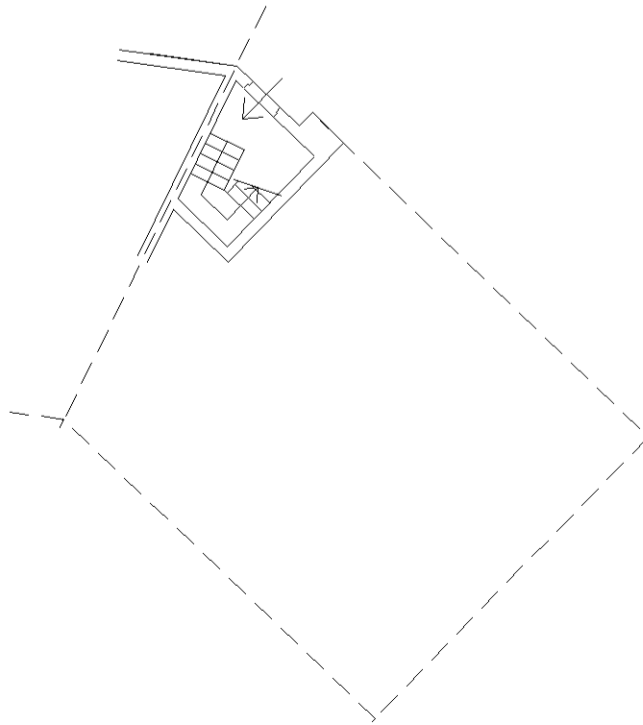

PIANO TERRA

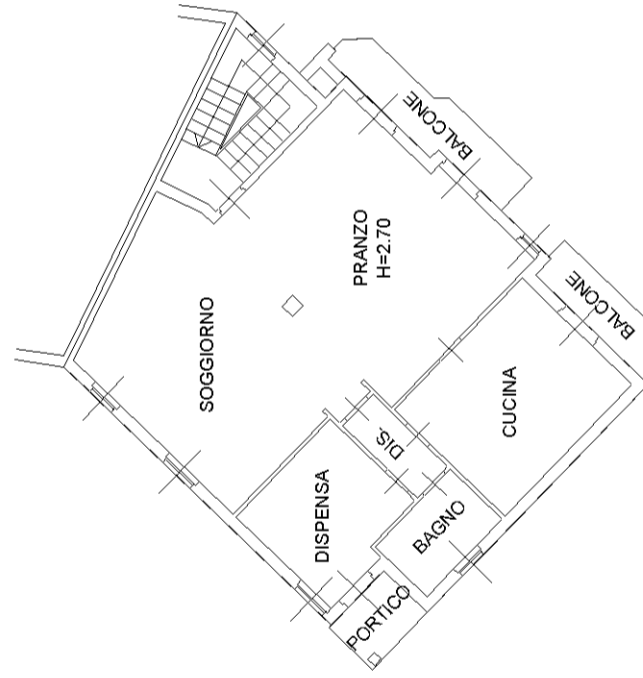

PIANO PRIMO

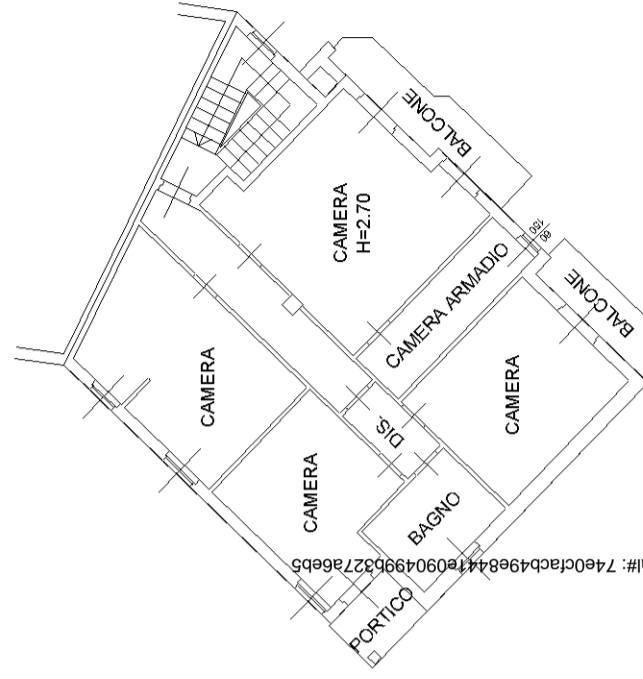

PIANO SECONDO

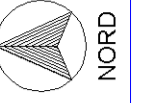

10 metri

so Da: ARUBAPEC S.P.A. NG CA 3 Serial#: 74e0cfacb49e84418090499b327a6b5