

# **ALLEGATO I**

Fotografie scattate durante i sopralluoghi  
presso le unità oggetto di stima

## **ALLEGATO I.1**

**Fotografie dell'immobile  
in via Agostino Gallo n. 51, Brandico (BS)  
Foglio NCT/4 particella 440 sub. 10**



Fotografia 1 – Vista facciata ovest, su via Agostino Gallo



Fotografia 2 – Particolare vista facciata ovest, su via Agostino Gallo



Fotografia 3 – Particolare vista facciata ovest, su via Agostino Gallo



Fotografia 4 – Angolo facciata ovest – facciata nord



Fotografia 5 – Facciata est



Fotografia 6 – Zona stoccaggio



Fotografia 7 – Zona lavorazione filati



Fotografia 8 – Particolari della copertura



Fotografia 9 – Particolare dei serramenti



Fotografia 10 – Blocco servizi igienici realizzato dal conduttore

## **ALLEGATO I.2**

**Fotografie dell'immobile  
in via Agostino Gallo angolo via X Giornate  
Brandico (BS)  
Foglio NCT/4 particella 440 sub. 9**





Fotografia 11 – Vista facciata ovest, su via Agostino Gallo



Fotografia 12 – Particolare vista facciata ovest, su via Agostino Gallo



Fotografia 13 – Portale d'ingresso facciata ovest, su via Agostino Gallo



Fotografia 14 – Particolare vista facciata ovest, su via Agostino Gallo



Fotografia 15 – Vista facciata sud, su via X Giornate



Fotografia 16 – Vista facciata est, sulla destra rampa di scarico automezzi



Fotografia 17 – Zona stoccaggio

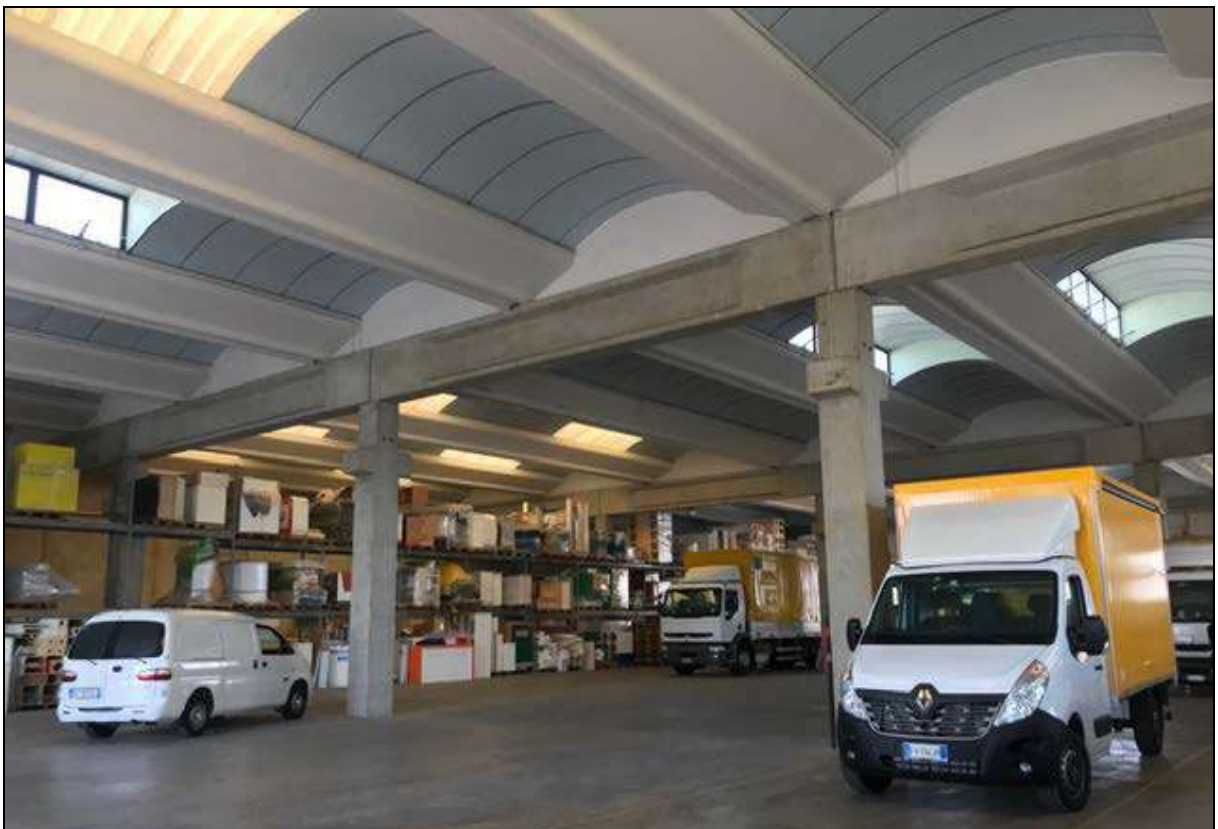

Fotografia 18 – Particolare della zona stoccaggio

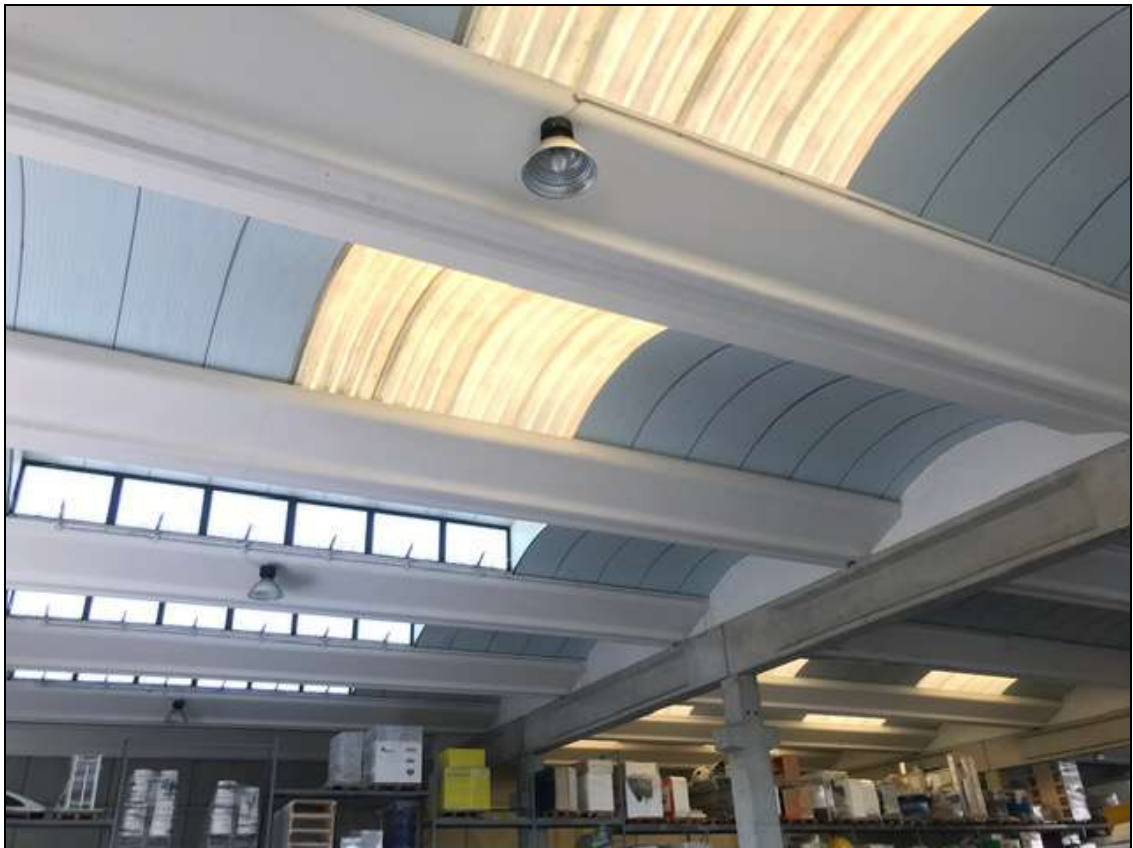

Fotografia 19 – Particolari della copertura



Fotografia 20 – Particolare dei serramenti



Fotografia 21 – Blocco servizi realizzato dal conduttore



Fotografia 22 – Cabina di trasformazione non interessata dall'esecuzione

## **ALLEGATO I.3**

**Fotografie dell'immobile a Brandico (BS)**

**loc. Bettolino**

**su innesto tra ex SS 235 e SP 33**

**Foglio NCT/1 Particella 2 sub. 3 e 4**



Fotografia 23 – Vista angolo facciata nord - facciata ovest



Fotografia 24 – Vista angolo facciata sud - facciata ovest





Fotografia 25 – Vista angolo facciata nord - facciata est

## **ALLEGATO I.4**

**Fotografie dei terreni a Brandico (BS)**

**loc. Bettolino**

**Foglio 1 particelle 3, 87, 88, 137**



Fotografia 26 – Vista aerea dei terreni



Fotografia 27 – Mappale 137



Fotografia 28 – Mappale 137



Fotografia 29 – Mappale 137



Fotografia 30 – Mappale 3

## **ALLEGATO I.5**

**Fotografie dell'immobile a Lumezzane (BS)  
in via Monte Sabotino n. 29  
Foglio NCT/15 particella 795 sub. 4  
e Foglio 15 particella 795 sub. 5**



Fotografia 31 – Vista angolo facciata ovest – facciata sud



Fotografia 32 – Vista ingresso esclusivo



Fotografia 33 – Vista angolo facciata nord – facciata ovest



Fotografia 34 – Vista accesso alle autorimesse



Fotografia 35 – Vista rampa di accesso alle autorimesse



Fotografia 36 – Vista dell'autorimessa





Fotografia 37 – Serranda dell' autorimessa



Fotografia 38 – Portoncino d'ingresso



Fotografia 39 – Terrazzo



Fotografia 40 – Terrazzo



Fotografia 41 – Soggiorno



Fotografia 42 – Cucina

Allegato fotografico  
Esecuzione immobiliare n. 1165/2016



Fotografia 43 – Camera da letto



Fotografia 44 – – Camera da letto

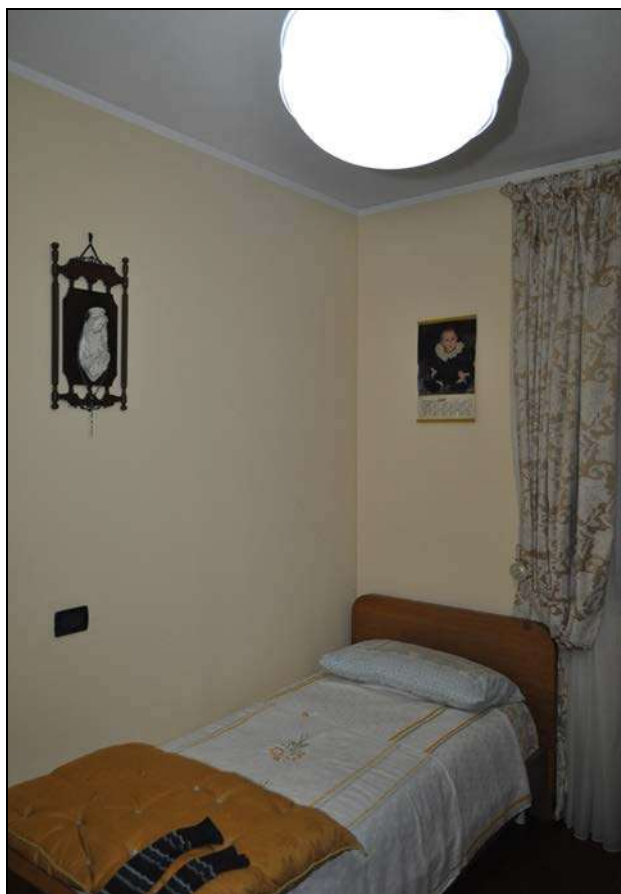

Fotografia 45 – Camera da letto



Fotografia 46 – Particolare porte e pavimentazione in legno delle camere da letto



Fotografia 47 – Bagno padronale



Fotografia 48 – Particolare delle piastrelle e dei sanitari del bagno padronale



Fotografia 49 – Cantina



Fotografia 50 – Scala interna dalla cantina al terrazzo



Fotografia 51 – Particolari delle pavimentazioni esterne



Fotografia 52 – Giardino



## **ALLEGATO I.6**

**Fotografie dei terreni a Lumezzane (BS)  
Foglio 16 particelle 96, 181, 192**



Fotografia 53 – Vista aerea dei terreni Foglio 16 particelle 96, 181, 192



Fotografia 54 – Vista tipo boschiva



Fotografia 55 – Zona tipo a prato e boschiva



Fotografia 56 – Vista tipo boschiva



Fotografia 57 – Vista tipo boschiva

## **ALLEGATO I.7**

**Fotografie del terreno a Lumezzane (BS)**

**Foglio 17 particella 372**



Fotografia 58 – Vista aerea del terreno Foglio 17 particella 372



Fotografia 59 – Zona di accesso al terreno