

MODULARTO
F. - Cat. S. T. - 215



MINISTERO DELLE FINANZE
DIREZIONE GENERALE DEL CATASTO E DEI SERVIZI TECNICI ERARIALI

Mod. B (Nuovo Catasto Edilizio Urbano)

Lire 15

NUOVO CATASTO EDILIZIO URBANO

(D. DECRETO-LEGGI 11 APRILE 1978, N. 637)

Planimetria dell'immobile situato nel Comune di DARFO BOARIO T. Via AUTOSTAZIONE
Ditta PICCINELLI PAOLO - ANGELO - GIAMPIETRO
Allegata alla dichiarazione presentata all'Ufficio Tecnico Erariale di BRESCIA

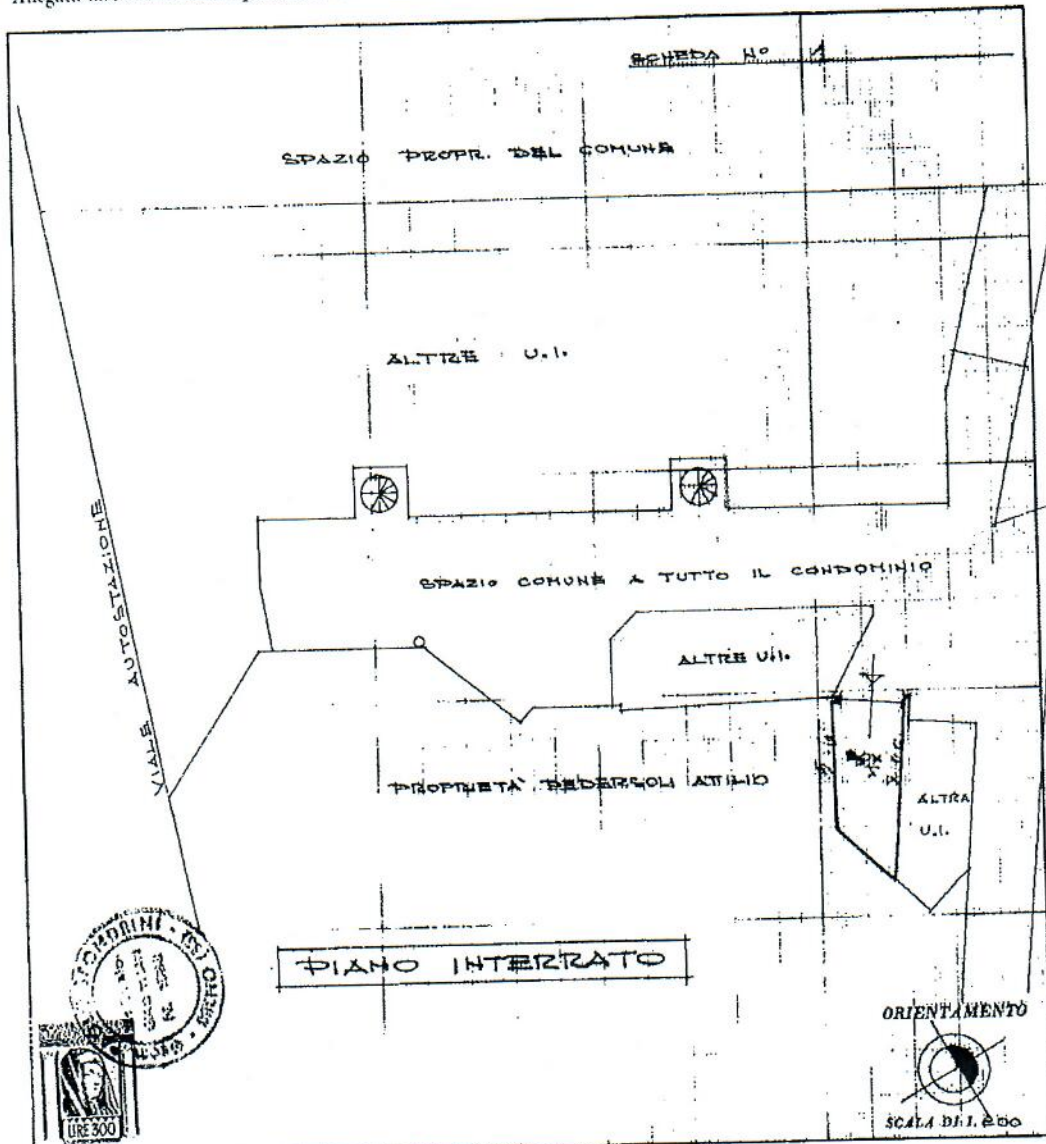

SPAZIO RISERVATO PER LE ANNOTAZIONI D'UFFICIO

DATA	27.11.73
PROT. N°	3876

Compilata dal GEOM. PAOLO SFONDIZINI
(Titolo auto e ripara edilizia)
 Iscritto all'Albo de GEOM.
 della Provincia di BRESCIA
 DATA 19-11-73
 Firma: PAOLO SFONDIZINI

Catasto dei Fabbricati - Situazione al 30/01/2019 - Comune di DARFO BOARIO TERME (D251) - Sez. Urb.: GOR - Foglio: 10 - Particella: 2246 - Subalterno: 53 >
 VIALE REPUBBLICA piano: S1;

Ultima planimetria in atti

MOD. AP. 0
 2.15.1974.046

MINISTERO DELLE FINANZE
 DIPARTIMENTO DEL TERRITORIO
CATASTO EDILIZIO URBANO (RDL 13-4-1939, n. 662)
 Planimetria di u.i.u. in Comune di **DARFO BOARIO TERME** via **VIALE REPUBBLICA** civ. n. **29**

MOD. AN (CEU)
 300

PLANIMETRIA GENERALE

SCALA 1:500

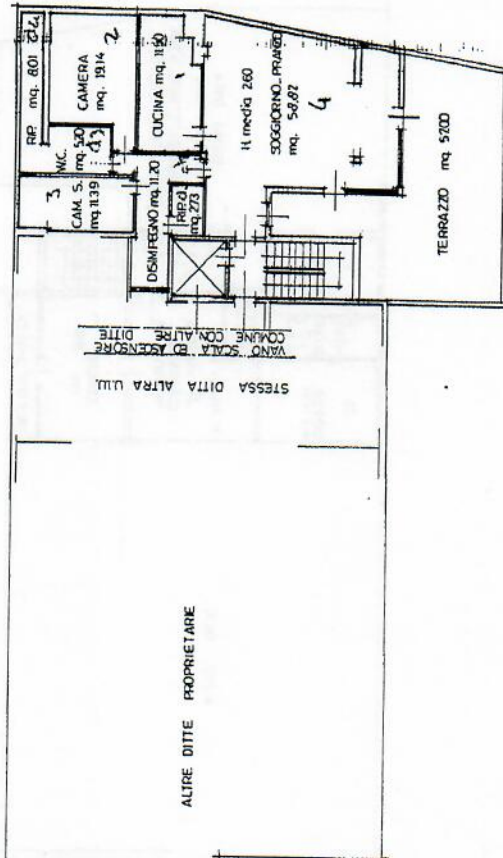
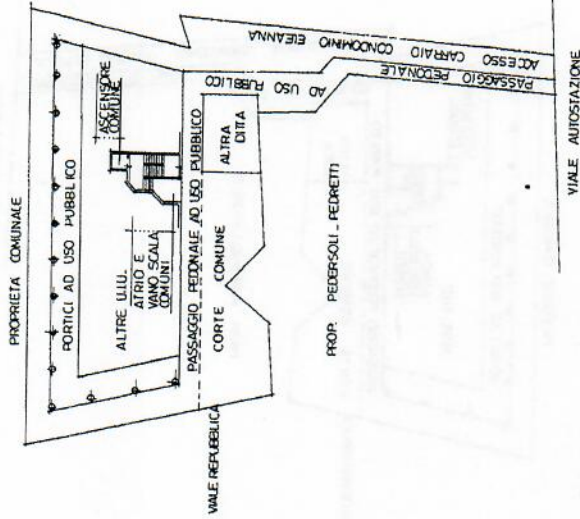

PIANO QUINTO

RESERVATO ALL'UFFICIO
 2246

Dichiarazione di N.C.
 Denuncia di variazione

Identificativi catastali
 F. 10
 2246

Comprata dal **GEOM. MERLIN PIERRAGLIO**
 "del Comune di Darfo Boario Terme"

Scritto all'atto de **GEOMETRI**
 della provincia di **BRESCIA** n. **3328**
 Firma **Merlin Pierraglio**

Catasto dei Fabbricati - Situazione al 05/10/2018 - Comune di DARFO BOARIO TERME (D251) - Sez. Urb.: GOR - Foglio: 10 - Particella: 2246 - Subalterno: 47 >
 VIALE REPUBBLICA n. 29 piano: 5;

Ultima planimetria in atti

MOD. AN (CEU)

HE
800

MINISTERO DELLE FINANZE
DIPARTIMENTO DEL TERRITORIO
CATASTO EDILIZIO URBANO (RDL 13-4-1939, n. 852)



Planimetria di u.i.u. in Comune di **DARFO BOARIO TERME**, via **VIALE REPUBBLICA**, civ. n. **29**

PLANIMETRIA GENERALE

scala **1:500**

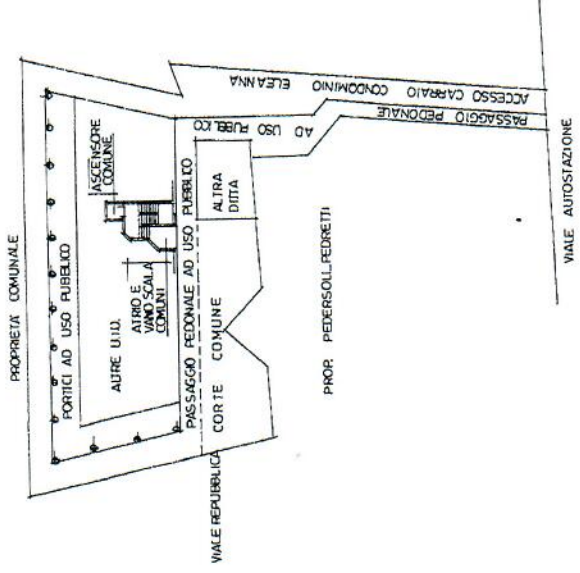

RISERVATO ALL'UFFICIO

3328

Completata da **GEOM. MERLIN PIERPAOLO**

Inserito all'atto di **GEOMETRI**

della provincia di **BRESCIA** del giorno **11/11/2018**

Dichiarazione di N.C.
Denuncia di variazione

Identificativo catastale

F. n. **10** del **22/04/1995**

Catasto dei Fabbricati - Situazione al **05/10/2018** - Comune di **DARFO BOARIO TERME (D251)** - Sez. Urb.: **GOR** - Foglio: **10** - Particella: **2246** - Subalterno: **46 >**
VIALE REPUBBLICA n. 29 piano: 5;

Ultima planimetria in atti

Fabbricato sito in Viale Repubblica
Darfo Boario Terme (BS)

TRIBUNALE DI BRESCIA

Esecuzione Immobiliare n. 216/2018

PIANTA PIANO INTERRATO

Scala 1:100

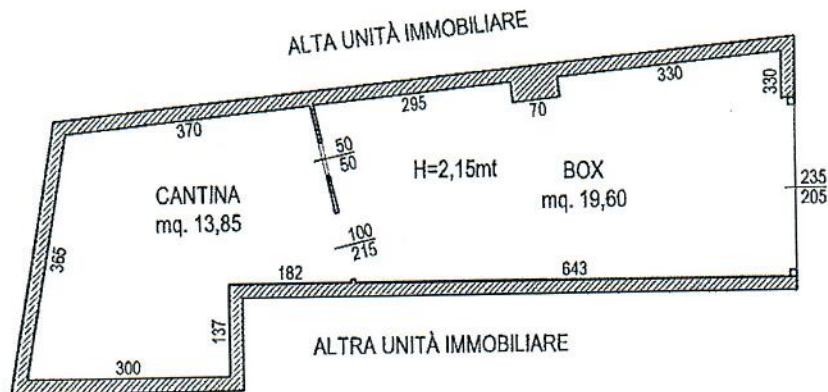

SPAZIO DI MANOVRA COMUNE
A TUTTO IL CONDOMINIO

LOTTO n. 1 - Mappale n. 2246 sub. 53

RILIEVO STATO DI FATTO



PIANTA PIANO INTERRATO
Scala 1:100

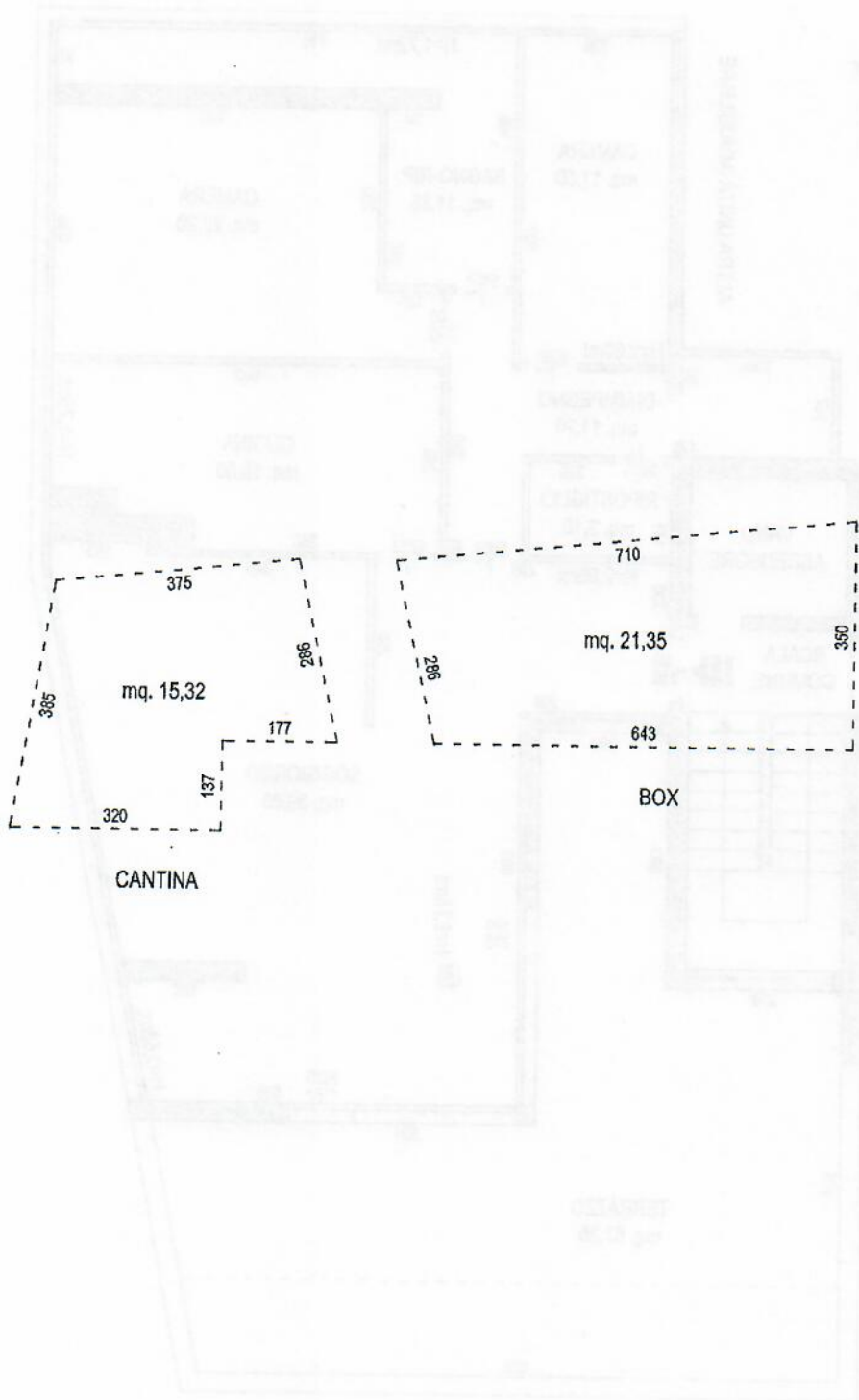

Fabbricato sito in Viale Repubblica n. 27/29
Darfo Boario Terme (BS)

TRIBUNALE DI BRESCIA

Esecuzione Immobiliare n. 216/2018

PIANTA PIANO QUINTO
Scala 1:100

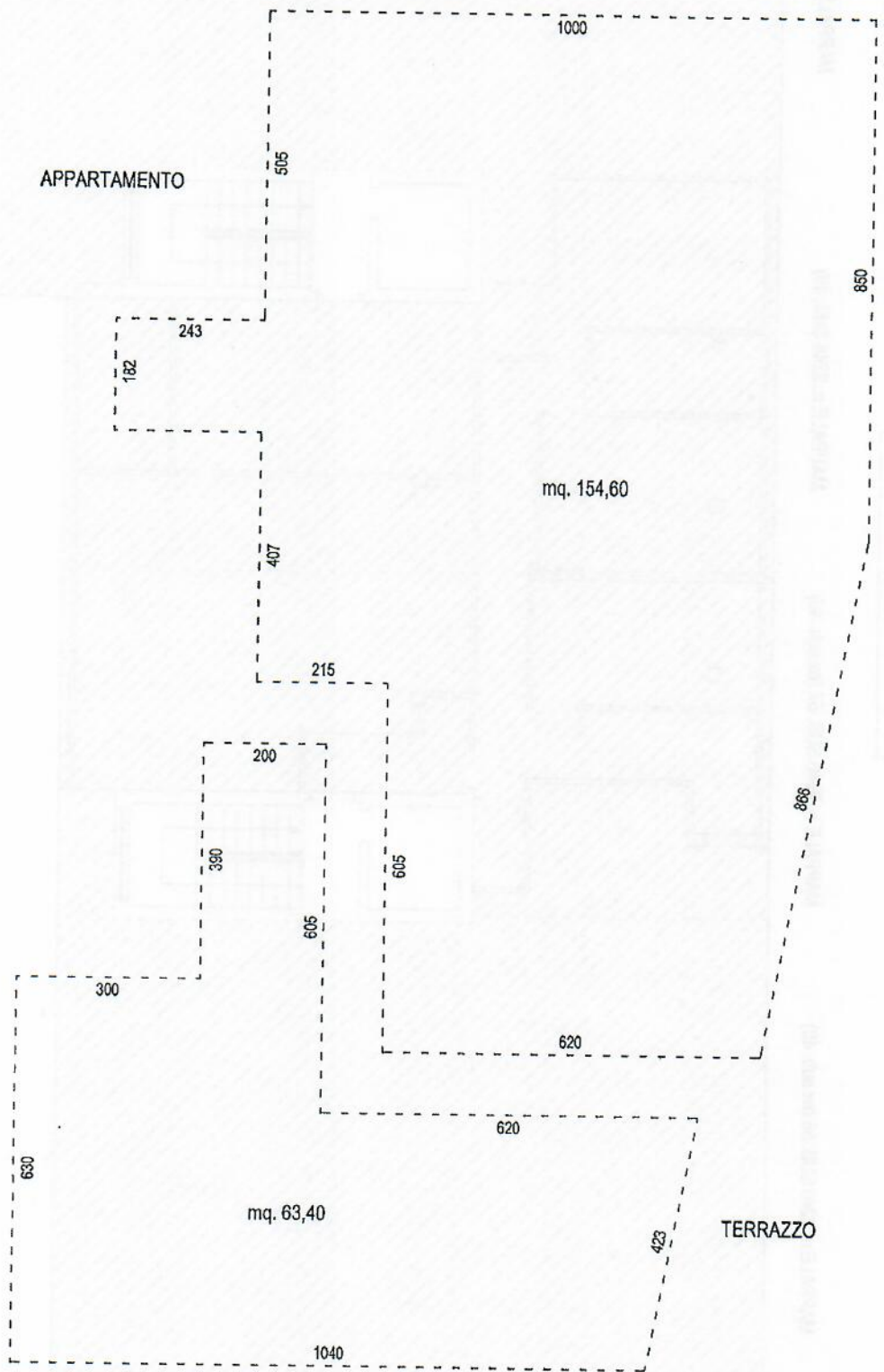

LOTTO n. 2 - Mappale n. 2246 sub. 47

SCHEMA DI CALCOLO SUPERFICIE COMMERCIALE



PIANTA PIANO QUINTO

Scala 1:100

SCHEMA STATO CATASTALE DEI LUOGHI

MAPPALE n. 2246 SUB. 47)

MAPPALE n. 2246 SUB. 46)

MAPPALE n. 2246 SUB. 57 (ex sub. 49)

MAPPALE n. 2246 SUB. 58 (ex sub. 48)

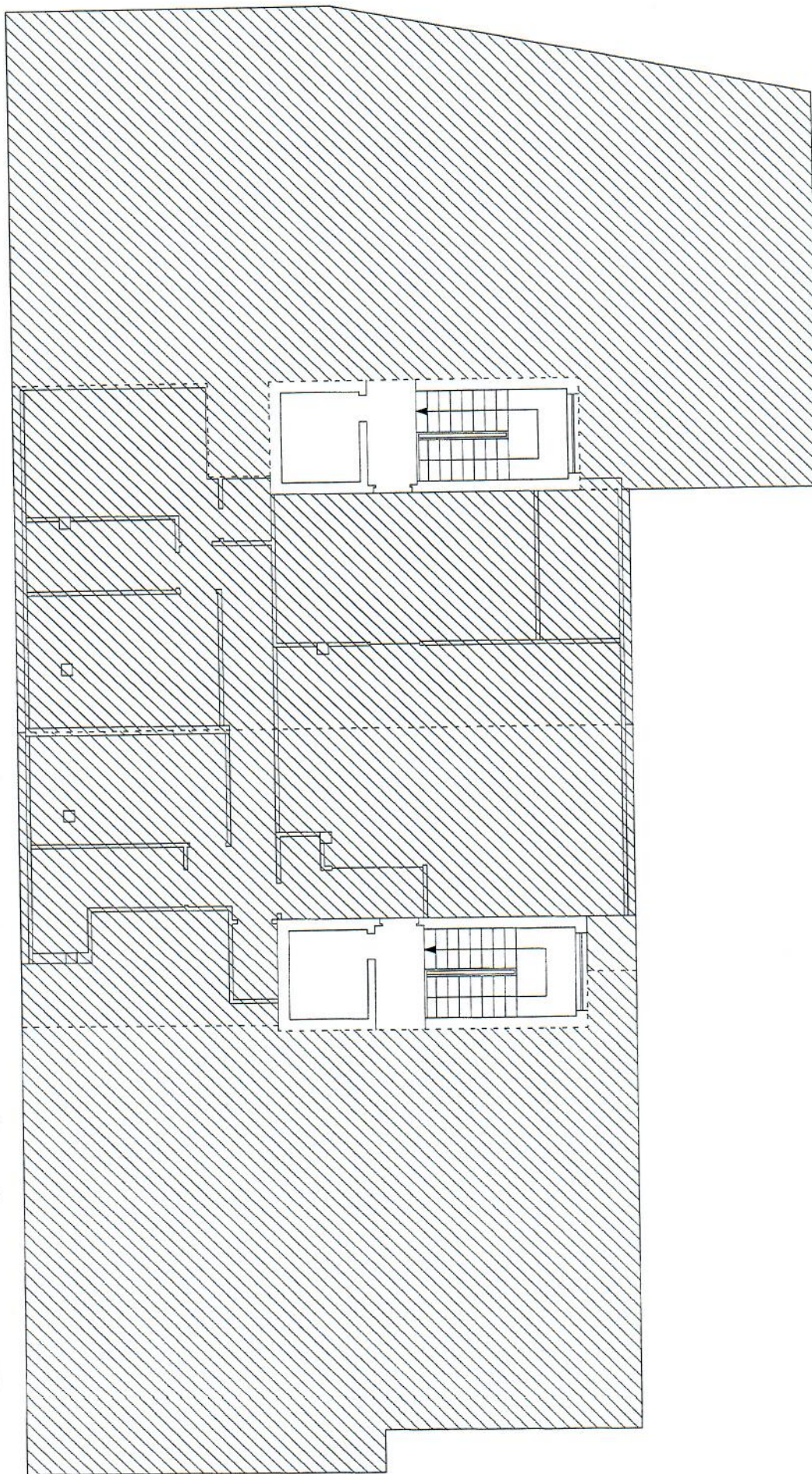

PIANTA PIANO QUINTO

Scala 1:100

RILIEVO STATO DI FATTO

MAPPALE n. 2246 SUB. 57 (ex sub. 49)

MAPPALE n. 2246 SUB. 46)

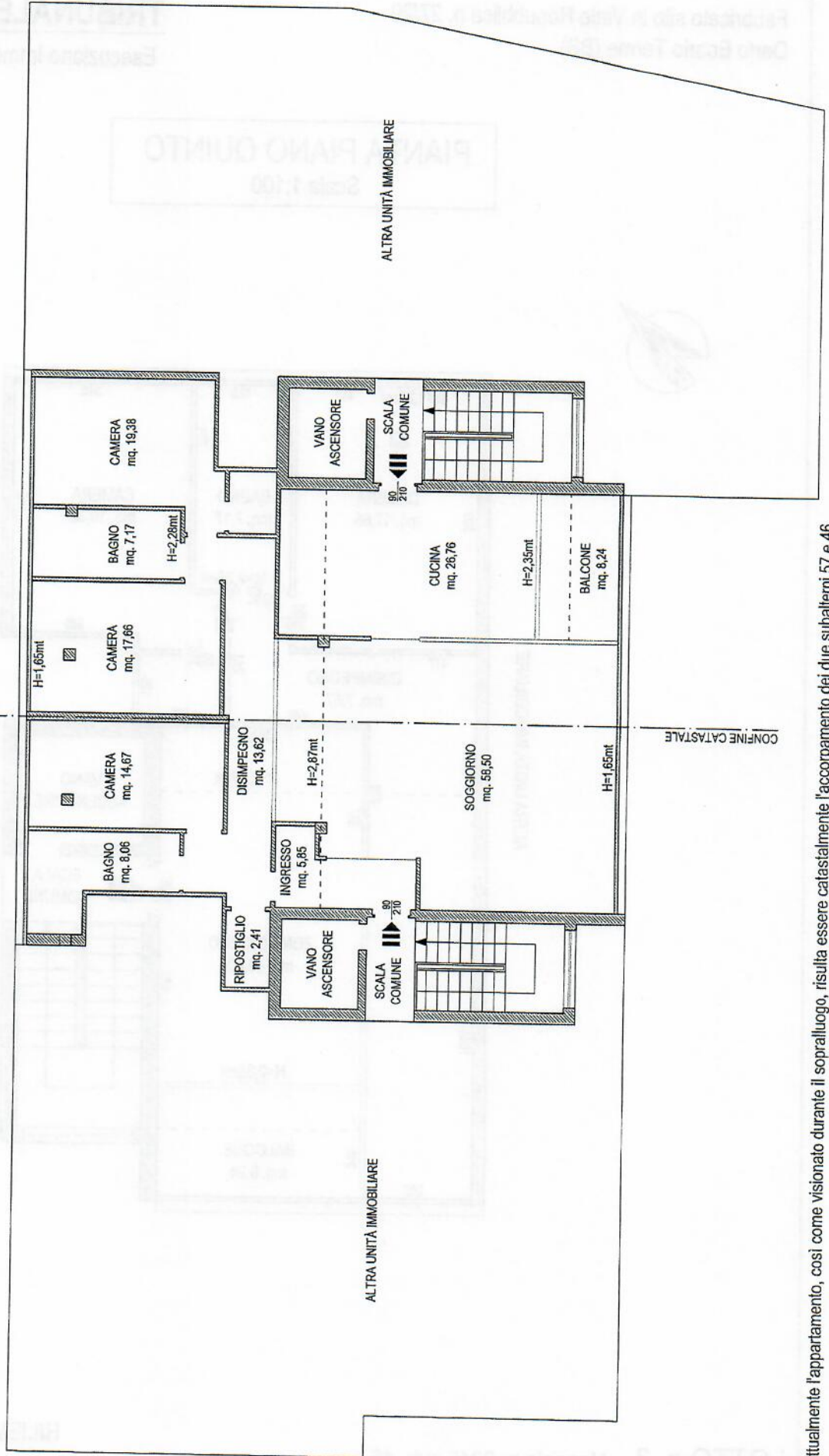

Attualmente l'appartamento, così come visionato durante il sopralluogo, risulta essere catastalmente l'accorpamento dei due subaltri 57 e 46.

Fabbricato sito in Viale Repubblica n. 27/29
Darfo Boario Terme (BS)

TRIBUNALE DI BRESCIA

Esecuzione Immobiliare n. 216/2018

PIANTA PIANO QUINTO
Scala 1:100

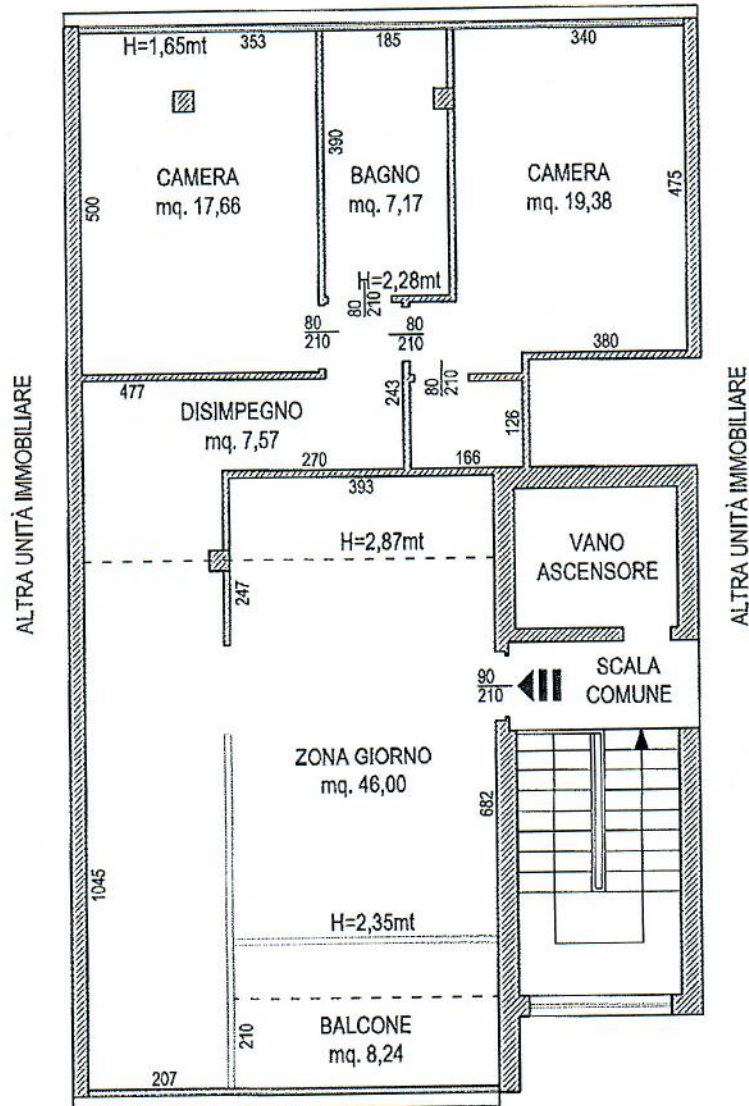

RILIEVO STATO DI FATTO

LOTTO n. 3 - Mappale n. 2246 sub. 46



Fabbricato sito in Viale Repubblica n. 27/29
Darfo Boario Terme (BS)

TRIBUNALE DI BRESCIA

Esecuzione Immobiliare n. 216/2018

PIANTA PIANO QUINTO
Scala 1:100

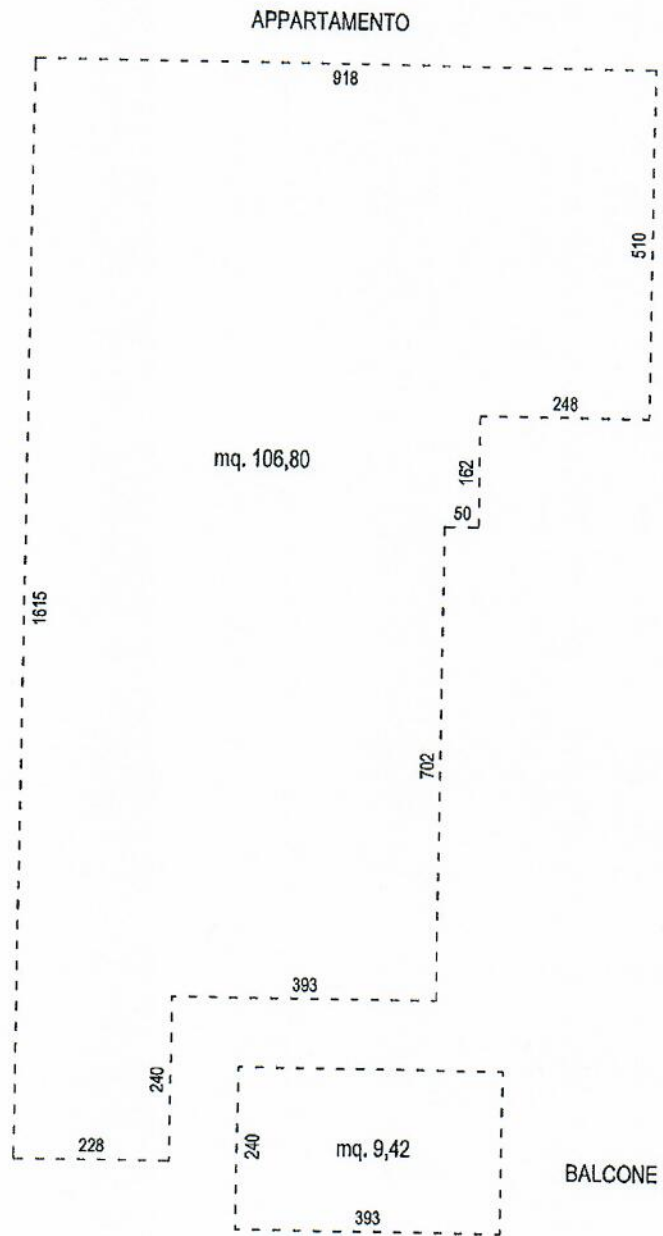

LOTTO n. 3 - Mappale n. 2246 sub. 46

SCHEMA DI CALCOLO SUPERFICIE COMMERCIALE



