

TRIBUNALE DI BRESCIA
SEZIONE ESECUZIONI IMMOBILIARI

ESECUZIONE IMMOBILIARE N.994/2018

RELAZIONE DI CONSULENZA TECNICA
D'UFFICIO

ALLEGATO 2

ELABORATI FOTOGRAFICI ESTERNI

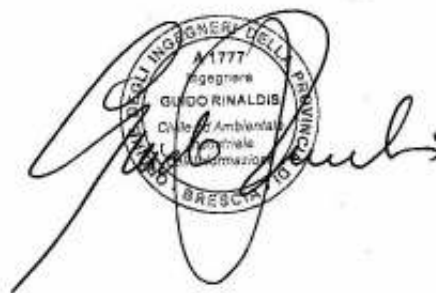

A circular professional stamp for Guido Rinaldis, an Engineer (Ingegnere) in the Province of Brescia. The stamp includes the text: 'INGEGNERI DEL PROVINCIO BRESCIA', '1777', 'Ingegnere', 'GUIDO RINALDIS', 'Cof. di Ambientat.', 'Cof. di Inve.', and 'Cof. di Amm.'. A handwritten signature in black ink is written over the stamp.



RILIEVO CON PUNTI DI VISTA

Data presentazione: 03/12/1964 - Data: 18/04/2019 - n. T88528 - Richiedente: BNCTMS67C03B157A

MINISTERO DELLE FINANZE
DIREZIONE GENERALE DEL CATASTO E DEI SERVIZI TECNICI ERARIALI

NUOVO CATASTO EDILIZIO URBANO

(D. DECRETI-LEGGI 11 APRILE 1964, N. 50)

Planimetria dell'immobile situato nel Comune di **DESENZANO S.G.** Via **E. ANDREIS**

Urbanità **ZONLIO ROSETTA**

Allegata alla dichiarazione presentata all'Ufficio Tecnico Erariale di **BRESCIA**

MAPPALE **6607/49** SCHEDE **Q587021**

Mis. A (Nuovo Catasto Edilizio Urbano)

Lire 50

Proprietà Castoldi Emilio

Proprietà Castoldi Emilio

Proprietà Papa Massimo

PIANO TERRA

ORIENTAMENTO

SCALA DI 1: 200

SPAZIO RISERVATO PER LE ANNOTAZIONI D'UFFICIO

DATA **3-12-64**

PROT. N° **3105**

Completato dal Geometra
SCACCHIA ENRICO

Inserito all'Albo dei Geometri
della Provincia di **BRESCIA**

data **17-11-1964**

Firma: *Scacchia*

Catasto dei Fabbricati - Situazione al 18/04/2019 - Comune di DESENZANO DEL GARDA (D284) - Sez. Urb.: NCT - Foglio: 9 - Particella: 115 - Subalterno: 19 - VIALE ETTORE ANDREIS SNC piano: 1-3-4;

Ultima planimetria in atti

Data presentazione: 03/12/1964 - Data: 18/04/2019 - n. T88528 - Richiedente: BNCTMS67C03B157A

Totale schede: 2 - Formato di acquisizione: A3(297x420) - Formato stampa: A4(210x297)

Firmato Da: RINALDIS GUIDO Emesso Da: ARUBAPEC S.P.A. NG CA 3 Serial#: f8fb47dc09da9154b96b991d426b9f7



MODELLO 117
P. - Sez. 9. 7. - 014



MINISTERO DELLE FINANZE
DIREZIONE GENERALE DEL CATASTO E DEI SERVIZI TECNICI ERARIALI
NUOVO CATASTO EDILIZIO URBANO

Libro
20

Planimetria dell'immobile situato nel Comune di **DESENZANO S.G.** Via **E. ANDREIS**

Ditta **ZOGGIO ROSETTO**

Allegata alla dichiarazione presentata all'Ufficio Tecnico Erariale di **BRESCIA**

MADDALE 6607/1 SCHEDA 0587031

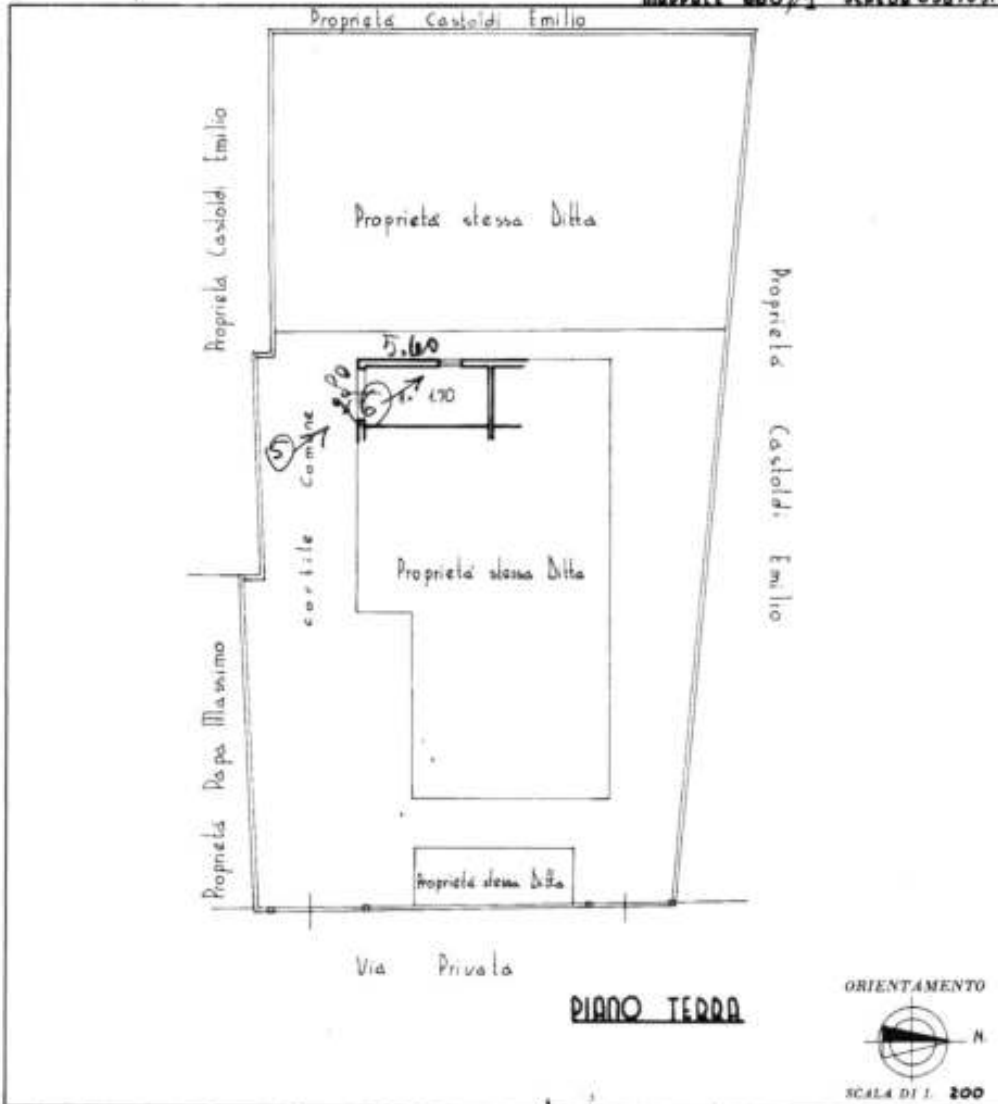

SPAZIO RISERVATO PER LE ANNOTAZIONI D'UFFICIO

DATA **3-12-64**
 PROT. N° **3088**

Completata dal Geometra
 (Firma, nome e cognome del tecnico)
SCACCIA ENRICO
 Iscritto all'Albo dei Geometri
 della Provincia di **BRESCIA**
 nata **27-11-1964**
 Firma: *Scaccia*

Catasto dei fabbricati - Situazione al 06/03/2019 - Comune di DESENZANO DEL GARDA (03044) - C. Sez. 4. ab. - NCT - Foglio: 9 - Particella: 115 - Catasto: 115 - Catasto: 115



VISTA AREA SATELLITARE CONDOMINIO PAPA

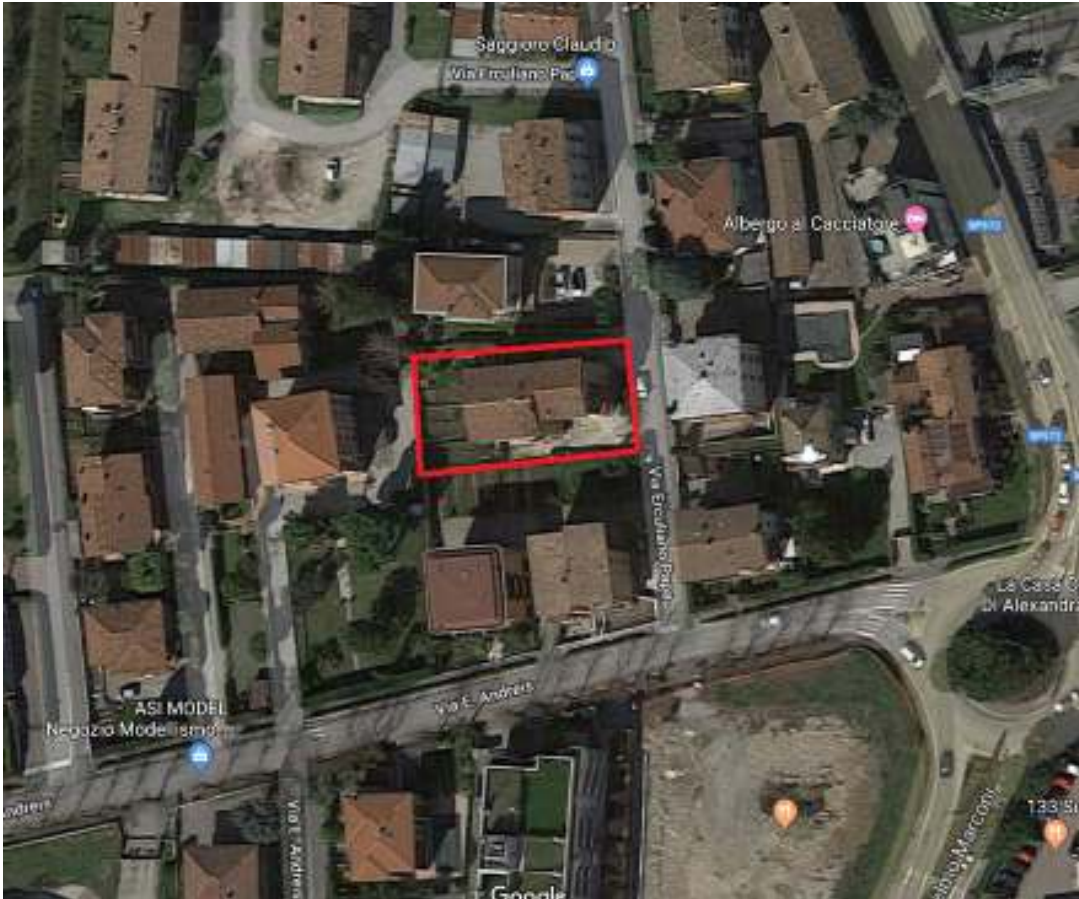

01 – ACCESSO EST PEDONALE - CARRAIO COTILE LATO NORD – VIA E. PAPA N.9



02 – ACCESSO EST PEDONALE E CARRAIO CORTILE LATO SUD – VIA E. PAPA N.7



03 – PORTONCINO INGRESSO PEDONALE DAL CORTILE INTERNO LATO NORD



04 –AREA A GIARDINO/ORTO ESCLUSIVA – MAPP.LE 161, FG.9



05 –ACCESSO AUTORIMESSA FRONTE SUD – MAPP.LE 115, SUB.1, FG.9



06 –INTERNO AUTORIMESSA FRONTE SUD – MAPP.LE 115, SUB.1, FG.9



07 –CONDOMINIO PAPA - FRONTE SUD EST



08 –CONDOMINIO PAPA - FRONTE EST

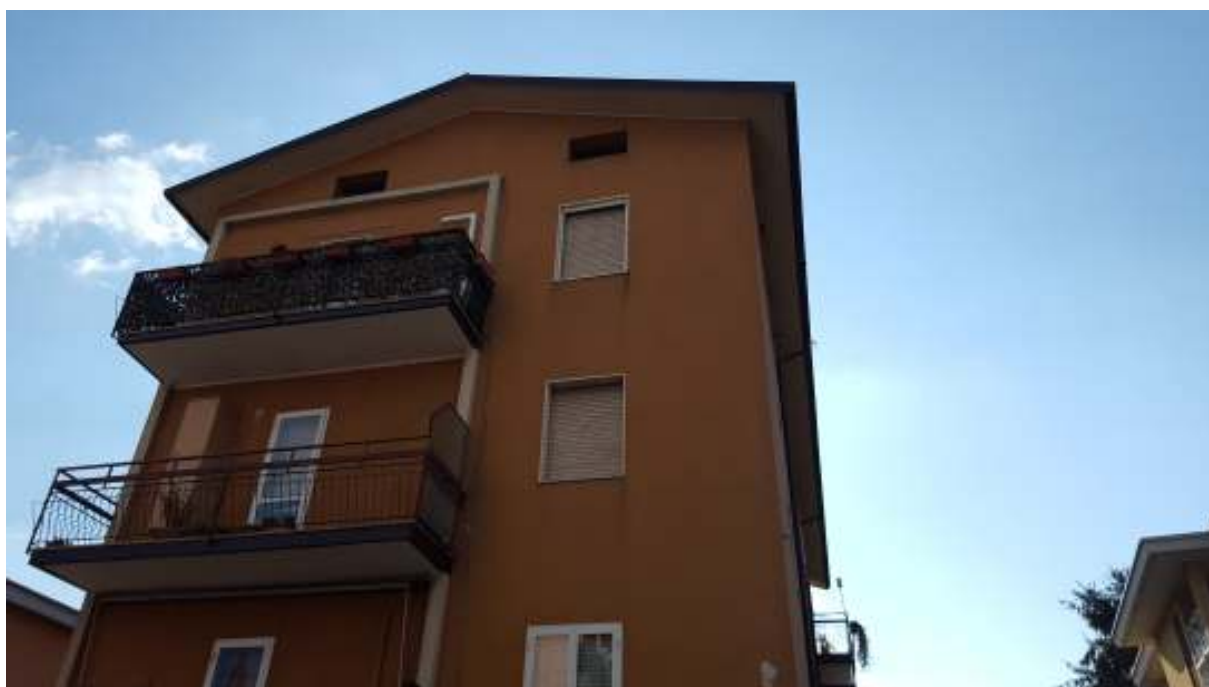

09 –CONDOMINIO PAPA - FRONTE NORD EST



10 –CONDOMINIO PAPA - FRONTE NORD OVEST



TRIBUNALE DI BRESCIA
SEZIONE ESECUZIONI IMMOBILIARI

ESECUZIONE IMMOBILIARE N.994/2018

RELAZIONE DI CONSULENZA TECNICA
D'UFFICIO

ALLEGATO 3

ELABORATI FOTOGRAFICI INTERNI

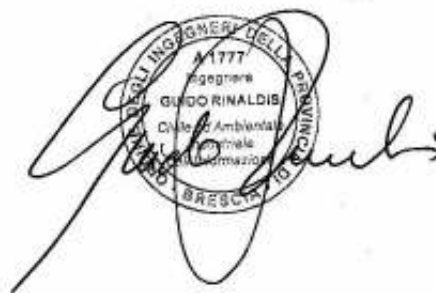

A circular professional stamp for Guido Rinaldis, an architect in the Province of Brescia. The stamp contains the text: 'INGEGNERI DELLA PROVINCIA DI BRESCIA', '1777', 'Ingegnere', 'GUIDO RINALDIS', 'Cof. di Ambientat.', 'Cof. di Inve.', 'Cof. di Edificazi.'. A handwritten signature in black ink is written over the stamp.



RILIEVO CON PUNTI DI VISTA

Allegato-Gub. numero: 13 >

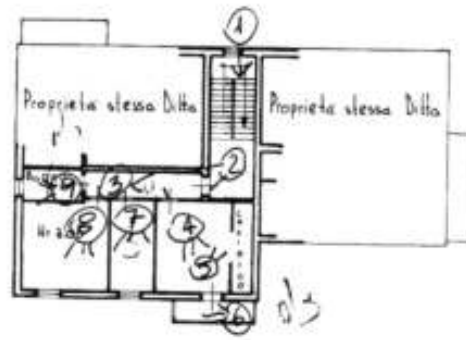

PIANO PRIMO

Data presentazione: 03/12/1964 - Data: 25/02/2019 - n. T174023 - Richiedente: BNCTMS67C03B157A

Firmato Da: RINALDIS GUIDO Emesso Da: ARUBAPEC S.P.A. NG CA 3 Serial#: f8fb47dc09da9154b96b991d426b9f7



01 – VISTA VANO SCALE COMUNE



02 – VISTA PORTONCINO DI INGRESSO ALLOGGIO



03 – VISTA ATRIO DISIMPEGNO



04 – VISTA LOCALE SOGGIORNO-CUCINA



05 – VISTA CUCININO



06 – VISTA BALCONE ACCESSORIO DA SOGGIORNO

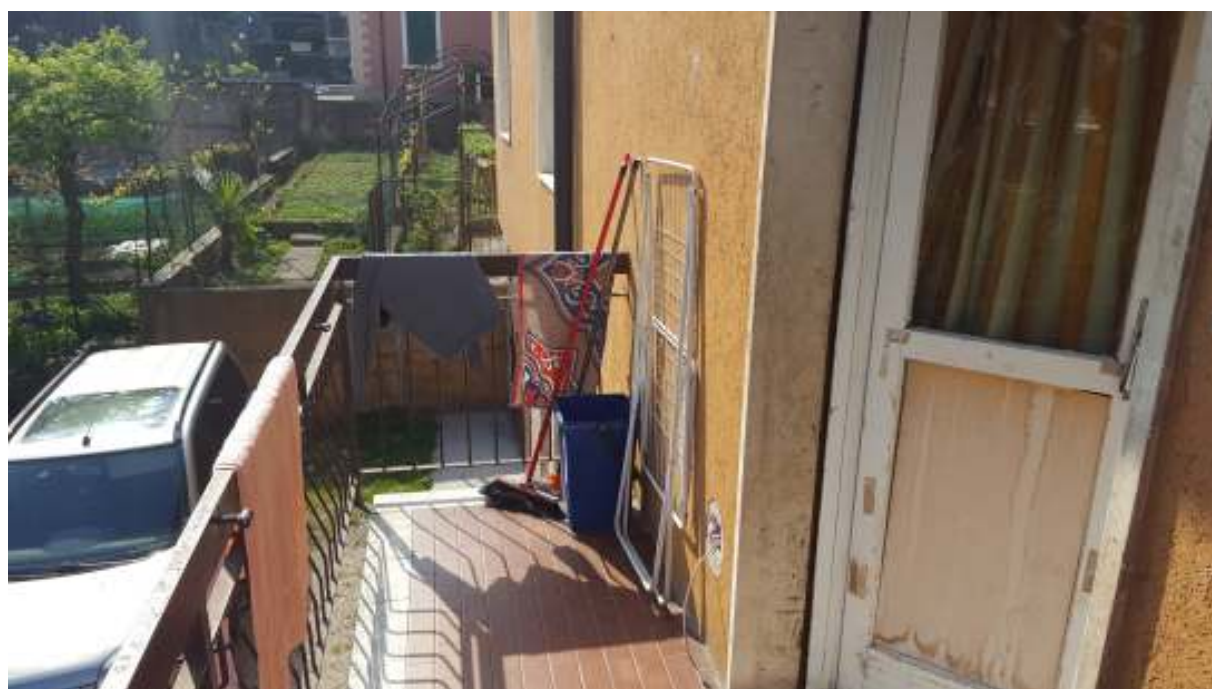

07 – CAMERA SINGOLA



08 – CAMERA MATRIMONIALE



09 – BAGNO CON VASCA

