

ALLEGATO n.3

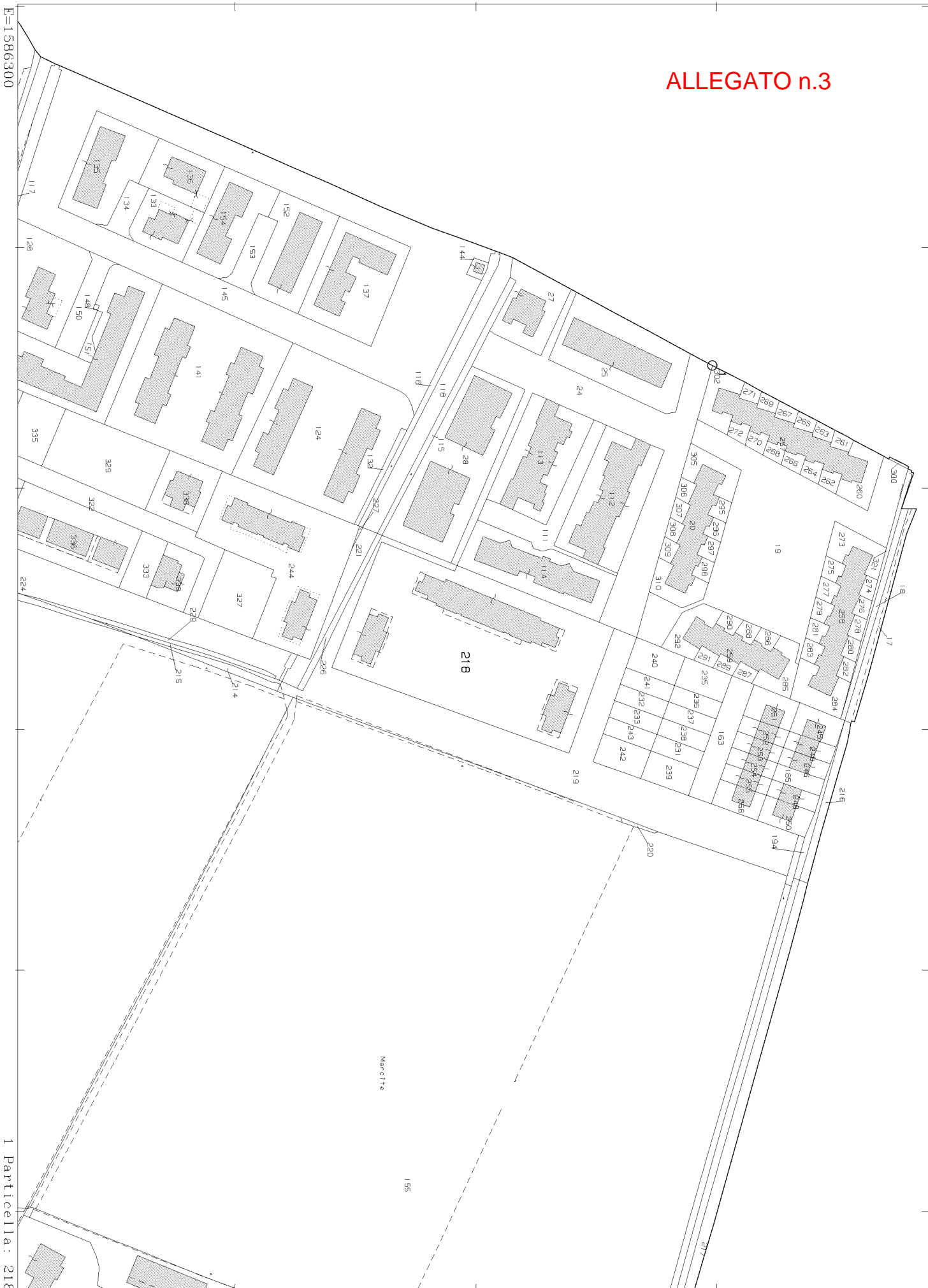

<b>ELABORATO PLANIMETRICO</b>		Compilato da: Salomoni Angelo		Iscritto all'albo: Geometri		Prov. Brescia		N. 4977			
Comune di Torbole Casaglia			Sezione: NCT		Foglio: 18		Particella: 218		Protocollo n. BS0060161 del 06/03/2006		
Dimostrazione grafica dei subalterni						Tipo Mappale n.		del		Scala 1 : 500	

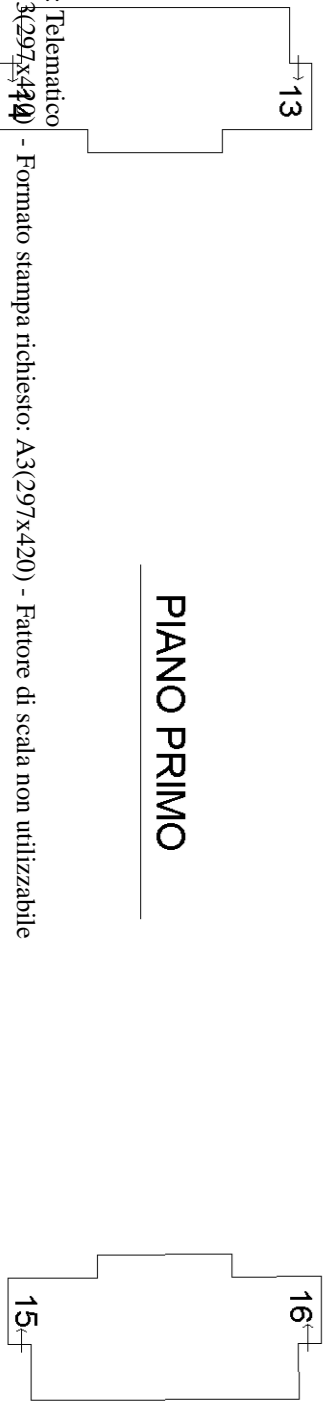
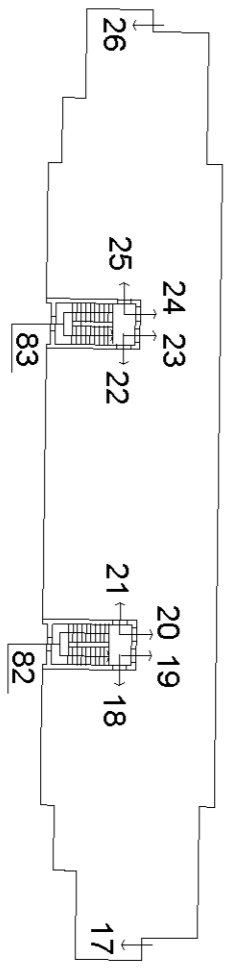
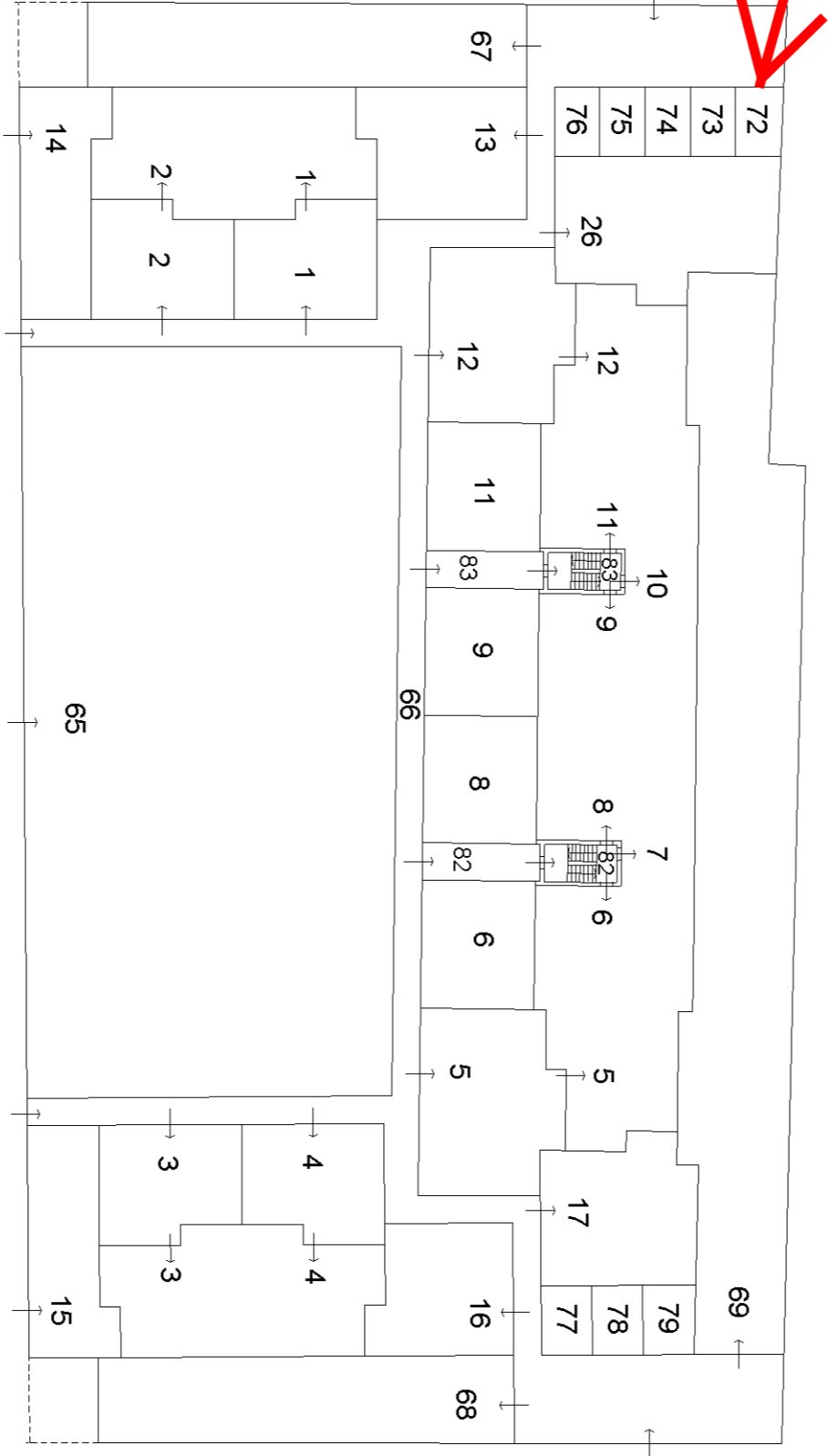
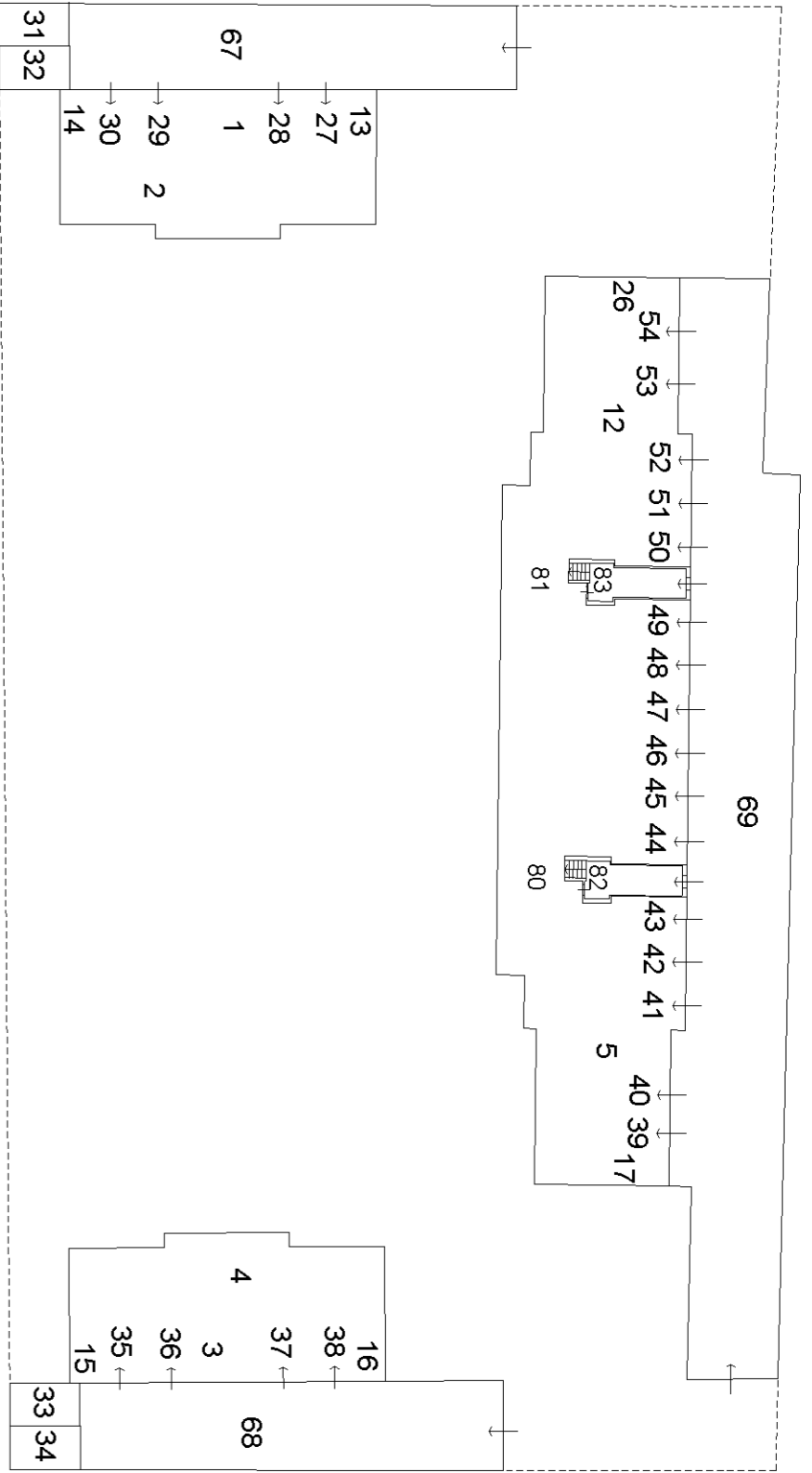

**Agenzia del Territorio**  
**CATASTO FABBRICATI**  
 Ufficio provinciale di Brescia

Data: 13/07/2018 - n. T187122 - Richiedente: Telematico  
 Totale schede: 1 - Formato di acquisizione: A3(297x420)  
 Ultima planimetria in atti



**Agenzia del Territorio  
CATASTO FABBRICATI  
Ufficio Provinciale di  
Brescia**

Dichiarazione protocollo n. BS0036127 del 08/02/2006

Planimetria di u.i.u. in Comune di Torbole Casaglia

Via Pezzolo

civ.

Identificativi Catastali:

Sezione: NCT  
Foglio: 18  
Particella: 218  
Subalterno: 72

Compilata da:  
Salomoni Angelo

Iscritto all'albo:  
Geometri

Prov. Brescia

N. 4977

Scheda n. 1

Scala 1:200

**ALLEGATO n.5**

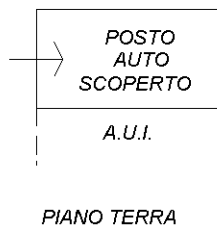

Ultima planimetria in atti

Catasto dei Fabbricati - Situazione al 09/10/2018 - Comune di TORBOLE CASAGLIA (L210) - < Sez. Urb.: NCT - Foglio: 18 - Particella: 218 - Subalterno: 72 >  
VIA PEZZOLO piano: T;