

Agencia del Territorio
CATASTO FABBRICATI
 Ufficio provinciale di
 Brescia

Dichiarazione protocollo n. [redacted] del 24/06/2003
 pianificata di u.r.v. in Comune di Barbariga
 Via Brescia
 civ.

Identificativo Catastale:
 Sezione: NCF
 Foglio: 11
 Particella: 301
 Subalterno: 5

Completata da:
 Iscritta all'Albo:
 Geometri
 Prov. Brescia

N. [redacted]

Scala 1:200

PIANO INTERRATO

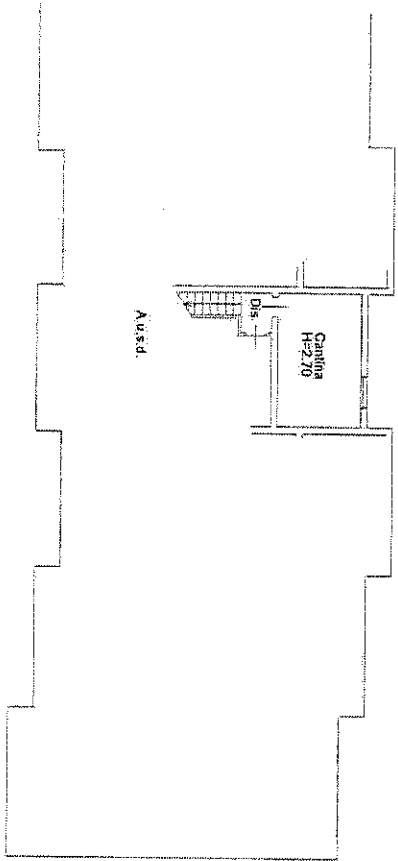

PIANO PRIMO

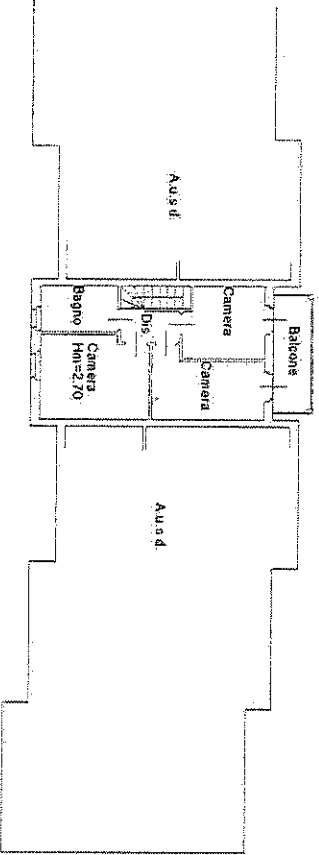

PIANO TERRA

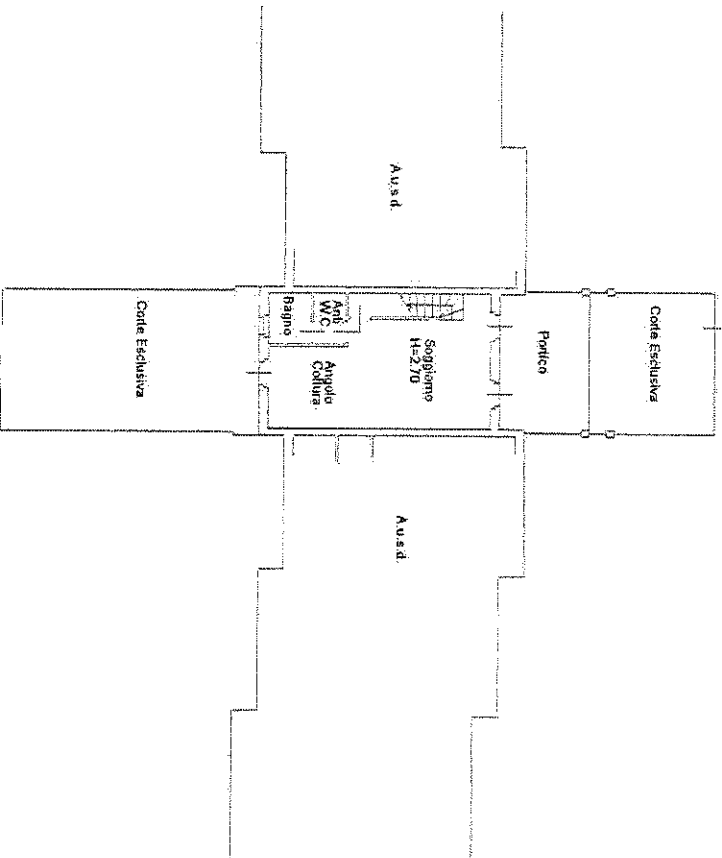



Catasto dei Fabbricati - Situazione al 25/06/2020 - Comune di BARBARIGA(A630) - Sezione Urbana: NCT Foglio: 11 Particella: 301 - Subalterno 15 -
 VIA BRLESCIA piano: S11

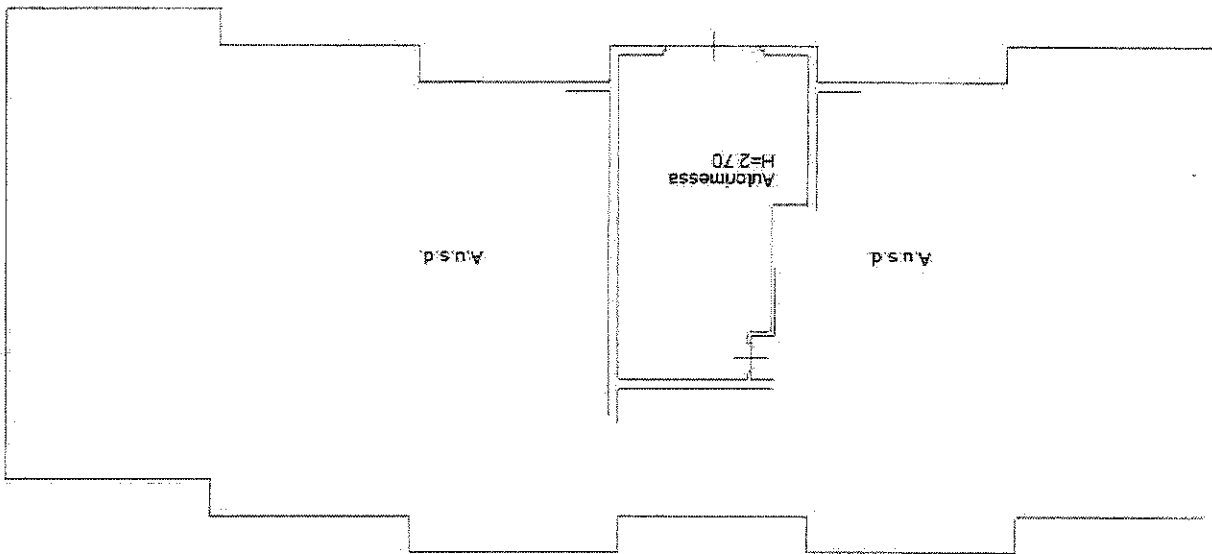

PIANO INTERRATO

Scheda n. 1 Scala 1:200

Agencia del Territorio
 CATASTO FABBRICATI
 Ufficio Provinciale di
 Brescia