

# PIANO TERRA

SCALA 1:100

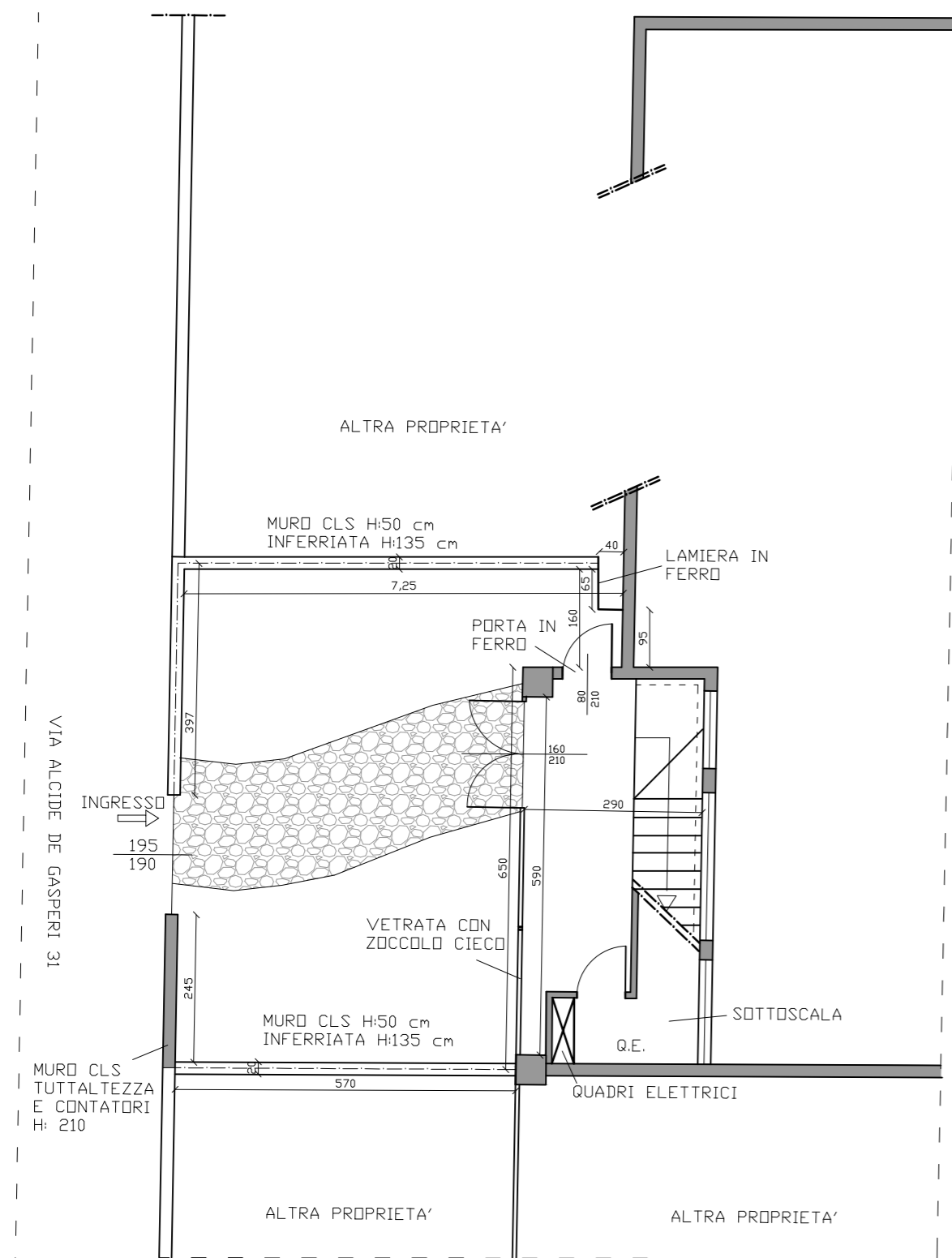

# PIANO PRIMO

SCALA 1:100

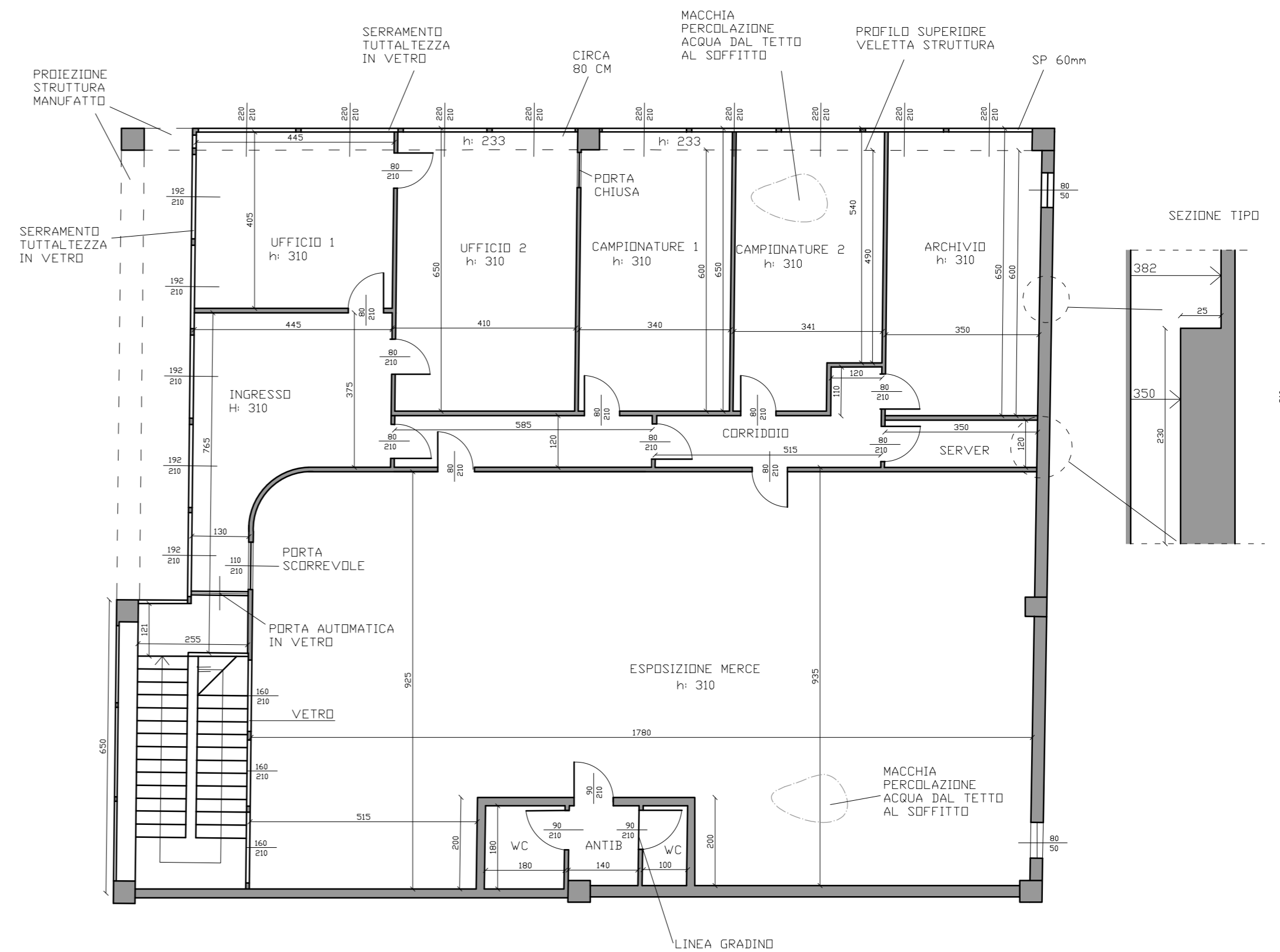

ELAB.	TRIBUNALE DI BRESCIA - ESECUZIONE IMMOBILIARE N. 665 / 2019
<b>1</b>	EDIFICIO SITO IN TRAVERSA DI VIA DE GASPERI N. 31 - COLLEBEATO
	TAVOLA DI RAPPRESENTAZIONE DELL STATO DI FATTO ATTUALE ALLA DATA DEL PRESENTE ELABORATO PERITALE ( MAGGIO 2020 ) .

