

Il q. n.  
Dott.ssa Simonetta Bruno

14/05/2020

**TRIBUNALE DI BRESCIA**

**Sezione Fallimentare**

**Fallimento n. 51/20 -**

**Giudice Delegato: dott.ssa Simonetta Bruno**

**Curatori fallimentari: dott.ssa Stefania Chiaruttini**

**rag. Luigi Meleleo**

**avv. Marco Angelo Russo**

**Comitato dei creditori: non costituito**

**Oggetto: comunicazione nomina periti beni immobili**

Ill.mo Giudice Delegato,

il Collegio dei Curatori del fallimento citato in epigrafe,

**premess**

che il fallimento è stato dichiarato in data 13.05.2020;

che al fine di valutare le eventuali proprietà immobiliari nonché al fine di analizzare, se necessario, le operazioni degli ultimi anni, anche tramite perizia, la curatela ritiene necessaria la nomina di periti immobiliari;

che la curatela ritiene opportuno nominare quali periti gli stessi soggetti già nominati nel fallimento n. 220/19 - \_\_\_\_\_, essendo la fallita appartenente allo stesso gruppo;

che in caso di assenza di beni e comunque di qualsivoglia attività, ai periti non verrà riconosciuto alcun compenso;

tutto ciò premesso, il Collegio dei Curatori

**comunica**

alla S.V. Ill.ma che si avvarranno della collaborazione:

- del geom. **Paolo Curti**, C.F. CRTPLA53P17H598K, con studio in Rovato (Bs), via Bonvicino n. 4, iscritto all'Ordine dei Geometri della Provincia di Brescia al n. 6385.
- dell'ing. **Sandro Frugoni**, C.F. FRGSDR57A18B157V, con studio in Brescia, via dei Musei n. 65, iscritto all'Ordine degli Ingegneri della Provincia di Brescia al n. 1661;
- del geom. **Matteo Negri**, C.F. NGRMTT75D19G264A, con studio in Cologne (Bs), via Castello n. 4, iscritto all'Ordine dei Geometri della Provincia di Brescia al n. 4267,

per la redazione delle perizie di stima dei beni immobili di proprietà sociale;

per la redazione di perizie di stima, se ritenute opportune dalla curatela, su operazioni effettuate negli anni precedenti,

autorizzandoli sin da ora ad effettuare l'accesso presso i Pubblici Uffici e presso l'Agenzia delle Entrate, al fine di estrarre:

- preliminari di compravendita;
- contratti di locazione;
- comodati d'uso;
- contratti di trasferimento ed affitto di azienda;
- informazioni di carattere economico propedeutiche alla stima, anche per società non riconducibili alla fallita.

Con osservanza.

Brescia, li 11.06.2020

Per il Collegio dei Curatori  
rag. Luigi Meleleo

**RELAZIONE VENTENNALE****DESENZANO DEL GARDA**

NCEU - NCT fg.17

**mapp.420/63 viale Guglielmo Marconi C/6 mq.80 € 252,03**

variazione nel classamento del 27/10/2004 protocollo n.BS0380004 (n.79840.1/2004)  
 variazione del 27/10/2003 protocollo n.304303 per ampliamento, frazionamento e fusione (n.38582.1/2003) dei mappali 185-420/1-420/2-420/3-421-53/1-53/2-53/3 fg.17

438

**mapp.420/201 viale Guglielmo Marconi C/6 mq.80 € 252,03**

variazione nel classamento del 04/06/2012 protocollo n.BS0164765 (n.22636.1/2012)  
 divisione del 03/06/2011 protocollo n.BS023448 (n.94460.1/2011) del mappale 420/164 fg.17; il mappale 420/164 deriva dalla variazione nel classamento del 31/10/2006 protocollo n.BS0281428 (n.75941.1/2006) e dalla divisione del 31/10/2005 protocollo n.BS0338238 (n.106390.1/2005) del mappale 420/17 fg.17; il mappale 420/17 deriva dalla variazione nel classamento del 27/10/2004 protocollo n.BS0380004 (n.79840.1/2004) e dalla variazione del 27/10/2003 protocollo n.304303 per ampliamento, frazionamento e fusione (n.38582.1/2003) dei mappali 185-420/1-420/2-420/3-421-53/1-53/2-53/3 fg.17

**mapp.420/202 viale Guglielmo Marconi C/6 mq.112 € 352,84**

variazione nel classamento del 04/06/2012 protocollo n.BS0164765 (n.22636.1/2012)  
 divisione del 03/06/2011 protocollo n.BS023448 (n.94460.1/2011) del mappale 420/164 fg.17; il mappale 420/164 deriva dalla variazione nel classamento del 31/10/2006 protocollo n.BS0281428 (n.75941.1/2006) e dalla divisione del 31/10/2005 protocollo n.BS0338238 (n.106390.1/2005) del mappale 420/17 fg.17; il mappale 420/17 deriva dalla variazione nel classamento del 27/10/2004 protocollo n.BS0380004 (n.79840.1/2004) e dalla variazione del 27/10/2003 protocollo n.304303 per ampliamento, frazionamento e fusione (n.38582.1/2003) dei mappali 185-420/1-420/2-420/3-421-53/1-53/2-53/3 fg.17  
 costituzione del 17/05/1996 (n.A01961/1996)

i mappali 420 sub.1-2-3; 421 derivano dalla variazione del 13/03/2000 per divisione, fusione e demolizione parziale (n.H01712.1/2000) dei mappali 3898/4 fg.7; mapp.1619-1620/1-1620/2-1620/3 fg.11 DES

per il mappale **3898/4** fg.7 sez. DES variazione del 13/03/2000 allineamento MOD. D prot.30875/8-8 (n.H01711.1/2000); variazione del 13/03/2000 acquisizione parziale della den prot. 30875B del 08/11/1986 (n.H01711/2000) per il mappale **1619** fg.11 sez. DES variazione del 08/11/1986 (n.30880B.1/1986); costituzione del 27/10/1998 si ripristinano gli identificativi già a partita 4138 erroneamente soppressi (istanza 6977/98) (n.3802.1/1998); variazione d' Ufficio del 01/01/1994 rettifica zona censuaria art.2 legge del 24/03/1993 n.75 (n.100000.1/1994) per il mappale **1620/1** fg.11 sez. DES variazione del 08/11/1986 (Istanza n.6977/98) (n.30877B.1/1986); costituzione del 27/10/1998 si ripristinano gli identificativi già a partita 4138 erroneamente soppressi (istanza 6977/98) (n.3802.1/1998); variazione d' Ufficio del 01/01/1994 rettifica zona censuaria art.2 legge del 24/03/1993 n.75 (n.100000.1/1994) per il mappale **1620/2** fg.11 sez. DES variazione del 08/11/1986 (n.30878B.1/1986); costituzione del 27/10/1998 si ripristinano gli identificativi già a partita 4138 erroneamente soppressi (istanza 6977/98) (n.3802.1/1998); variazione d' Ufficio del 01/01/1994 rettifica zona censuaria art.2 legge del 24/03/1993 n.75 (n.100000.1/1994) per il mappale **1620/3** fg.11 sez. DES variazione del 08/11/1986 (n.30879B.1/1986); costituzione del 27/10/1998 si ripristinano gli identificativi già a partita 4138 erroneamente soppressi (istanza 6977/98) (n.3802.1/1998); variazione d' Ufficio del 01/01/1994 rettifica zona censuaria art.2 legge del 24/03/1993 n.75 (n.100000.1/1994) i mappali 53 sub.1-2-3 derivano dalla variazione nel classamento del 18/06/2001 protocollo n.244836 (n.12380.1/2001) e dalla variazione del 21/03/2000 variazione corte di pertinenza (n.H01986.1/2000) dei mappali 3898/1-3898/2-6027/3-3898/3 fg.7; 1620/4 fg.11 sez. DES il mappale **3898/1** deriva dalla variazione del 08/11/1986 variazione toponomastica (n.30872B/1986) del mappale 3898/1=6027/1 fg.7 sez. DES il mappale **3898/2=6027/3** deriva dalla variazione del 27/10/1986 variazione toponomastica del mappale 3898/2=6027/2 fg.7 sez. DES il mappale **3898/3** deriva dalla variazione del 08/11/1986 variazione toponomastica (n.30874B/1986) del mappale 3898/3 fg.7 sez. DES il mappale **1620/4** deriva dalla variazione del 08/11/1986 stralcio di corte, rettifica identificativo per inserimento zona censuaria (n.30876B.1/1986); variazione del 08/11/1986 (n.30876B/1986) dei mappali 1619-1620/1-1620/2-1620/3 fg.11 sez. DES

**mapp.420/228 viale Guglielmo Marconi C/2 mq.178 € 386,10**

variazione del 15/05/2020 protocollo n.BS0059561 nuova U.I. a seguito di sopp. BCNC (n.697.1/2020)

**mapp.420/209 viale Guglielmo Marconi A/10 vani 12 € 4.462,19**

variazione nel classamento del 21/11/2017 protocollo n.BS0248383  
(n.65039.1/2017)

ultimazione di fabbricato urbano del 18/11/2016 protocollo n.BS0255474

ultimazione di fabbricato urbano (n.94960.1/2016)

variazione della destinazione del 23/01/2012 protocollo n.BS0016930 ufficio-  
F4 (n.2131.1/2012) del mappale 420/149 fg.17

variazione nel classamento del 20/03/2006 protocollo n.BS0076175  
(n.22223.1/2006)

variazione del 28/09/2005 protocollo n.BS0295318 per divisione e diversa  
distribuzione degli spazi Interni (n.93797.1/2005) dei mappali 420 sub.18-19-  
60-61-62-64-66 fg.17

i mappali **420 sub.18-19-60-61-62-64-66** derivano dalla variazione nel  
classamento del 27/10/2004 protocollo n.BS0380004 (n.79840.1/2004) e dalla  
variazione del 27/10/2003 protocollo n.304303 per ampliamento,  
frazionamento e fusione (n.38582.1/2003) dei mappali 185-420/1-420/2-  
420/3-421-53/1-53/2-53/3 fg.17

edificati sul mappale 420 del fg.17 del NCTR di ha.5.82.85 (ente urbano)

il mappale 420 deriva per frazionamento del 27/08/2003 protocollo n.206144  
dal mappale 56

il mappale 420 comprende i mappali 1564-1562-1560-1558-1553-1551-1549-  
1548-1544-1542-1540-1538-1536-242-53-1535-1537-1539-1541-1543-  
1545-1546-1547-1550-1557-1559-1561-1563-1565-657-658-659

il mappale 1564 deriva per frazionamento del 27/08/2003 protocollo n.206144  
dal mappale 1294 che a sua volta deriva per frazionamento del 30/10/1997  
(n.4069.4/1997) dal mappale 66

il mappale 1562 deriva per frazionamento del 27/08/2003 protocollo n.206144  
dal mappale 1293 che a sua volta deriva per frazionamento del 30/10/1997  
(n.4069.3/1997) dal mappale 64

il mappale 1560 deriva per frazionamento del 27/08/2003 protocollo n.206144  
dal mappale 1290 che a sua volta deriva per frazionamento del 30/10/1997  
(n.4069.2/1997) dal mappale 63

il mappale 1558 deriva per frazionamento del 27/08/2003 protocollo n.206144  
dal mappale 1287 che a sua volta deriva per frazionamento del 30/10/1997  
(n.4069.1/1997) dal mappale 61

il mappale 1553 deriva per frazionamento del 27/08/2003 protocollo n.206144  
dal mappale 420 che a sua volta deriva dal mappale 56

il mappale 1551 deriva per frazionamento del 27/08/2003 protocollo n.206144  
dal mappale 395 che a sua volta deriva dal mappale 56

il mappale 1549 deriva per frazionamento del 27/08/2003 protocollo n.206144  
dal mappale 395 che a sua volta deriva dal mappale 56

il mappale 1548 deriva per frazionamento del 27/08/2003 protocollo n.206144  
dal mappale 243

il mappale 1544 deriva per frazionamento del 27/08/2003 protocollo n.206144  
dal mappale 243

- il mappale 1542 deriva per frazionamento del 27/08/2003 protocollo n.206144 dal mappale 58*
- il mappale 1540 deriva per frazionamento del 27/08/2003 protocollo n.206144 dal mappale 58*
- il mappale 1538 deriva per frazionamento del 27/08/2003 protocollo n.206144 dal mappale 57*
- il mappale 1536 deriva per frazionamento del 27/08/2003 protocollo n.206144 dal mappale 55*
- il mapp.53 comprende i mappali 185-1552-1554-421-1556*
- il mappale 185 comprende il mappale 51*
- il mappale 1552 deriva per frazionamento del 27/08/2003 protocollo n.206144 dal mappale 420 che a sua volta deriva dal mappale 56*
- il mappale 1554 deriva per frazionamento del 27/08/2003 protocollo n.206144 dal mappale 420 che a sua volta deriva dal mappale 56*
- il mappale 421 deriva dal mappale 56*
- il mappale 1556 deriva per frazionamento del 27/08/2003 protocollo n.206144 dal mappale 544 che a sua volta deriva dal mappale 51*
- il mappale 1535 deriva per frazionamento del 27/08/2003 protocollo n.206144 dal mappale 53 e comprende i mappali 52-54*
- il mappale 1537 deriva per frazionamento del 27/08/2003 protocollo n.206144 dal mappale 55*
- il mappale 1539 deriva per frazionamento del 27/08/2003 protocollo n.206144 dal mappale 57*
- il mappale 1541 deriva per frazionamento del 27/08/2003 protocollo n.206144 dal mappale 58*
- il mappale 1543 deriva per frazionamento del 27/08/2003 protocollo n.206144 dal mappale 185 e comprende il mappale 51*
- il mappale 1545 deriva per frazionamento del 27/08/2003 protocollo n.206144 dal mappale 243*
- il mappale 1546 deriva per frazionamento del 27/08/2003 protocollo n.206144 dal mappale 243*
- il mappale 1547 deriva per frazionamento del 27/08/2003 protocollo n.206144 dal mappale 243*
- il mappale 1550 deriva per frazionamento del 27/08/2003 protocollo n.206144 dal mappale 395 che a sua volta deriva dal mappale 56*
- il mappale 1557 deriva per frazionamento del 27/08/2003 protocollo n.206144 dal mappale 544 che a sua volta deriva dal mappale 51*
- il mappale 1559 deriva per frazionamento del 27/08/2003 protocollo n.206144 dal mappale 1287 che a sua volta deriva per frazionamento del 30/10/1997 (n.4069.1/1997) dal mappale 61*
- il mappale 1561 deriva per frazionamento del 27/08/2003 protocollo n.206144 dal mappale 1290 che a sua volta deriva per frazionamento del 30/10/1997 (n.4069.2/1997) dal mappale 63*
- il mappale 1563 deriva per frazionamento del 27/08/2003 protocollo n.206144 dal mappale 1293 che a sua volta deriva per frazionamento del 30/10/1997 (n.4069.3/1997) dal mappale 64*

*il mappale 1565 deriva per frazionamento del 27/08/2003 protocollo n.206144 dal mappale 1294 che a sua volta deriva per frazionamento del 30/10/1997 (n.4069.4/1997) dal mappale 66  
il mappale 657 deriva per frazionamento n.1839.1/1987 dal mappale 395 che a sua volta deriva dal mappale 56  
il mappale 658 deriva per frazionamento n.1839.1/1987 dal mappale 395 che a sua volta deriva dal mappale 56  
il mappale 659 deriva per frazionamento n.1839.1/1987 dal mappale 395 che a sua volta deriva dal mappale 56  
I mappali 3898-6027 corrispondono nel cct ai mappali 52-53-54 fg.17  
I mappali 420-421 fg.17 corrispondono nel cct ai mappali 1618-1619-1620  
Il mappale 421 soppresso e unito al mappale 53 deriva dal frazionamento del mappale 56*

***attuale proprietario:***

*proprietaria del mappale 420 sub.63-201-202-209*

*Per quanto riguarda il mappale 420/228 del quale la società                      risulta catastalmente intestata della quota di 1/10, essendo un'area urbana stralciata da parti comuni, non sono in grado di verificare l'effettiva proprietà della società                      di detta quota*

\*\*\*\*\*

***provenienza al ventennio:***

Dichiarazione protocollo n. BS0255474 del 21/11/2016

**Agenzia delle Entrate**  
**CATASTO FABBRICATI**  
Ufficio Provinciale di  
**Brescia**

Planimetria di u i u in Comune di Desenzano Del Garda

Viale Guglielmo Marconi

717. SN

Identificativi Catastali.

Completata da:  
Pagnoni Sergio

Sezione: NCT

Foglio: 17

Iscritto all'atto:  
Geometra

Particella: 420

Subalterno: 219

Prov. Brescia

N. 3681

Scheda n. 1      Scala 1:200

# PIANO TERZO

Quota +15.60

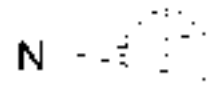

Ultima planimetria in atti

Catasto dei Fabbricati - Situazione al 23/09/2020 - Comune di DESENZANO DEL GARDA (D284) - < Sez.Urb.: NCT - Foglio: 17 - Particella: 420 - Subalterno: 209 >  
VIALE GUGLIELMO MARCONI n. SN piano: 3;



Operazione protocollo n. 000304303 del 27/10/2003

**Agenzia del Territorio**  
**CATASTO FABBRICATI**  
Ufficio Provinciale di  
**Brescia**

Planimetria di u i u in Comune di Desenzano Del Garda

Viale Guglielmo Marconi

717.

Identificativi Catastali.

Completata da:  
Labenaro Aldo

Sezione: NCT

Foglio: 17

Iscritto all'atto:  
Geometra

Particella: 420

Subalterno: 63

Prov. Brescia

N. 4255

Scheda n. 1

Scala 1:500

# PIANO INTERRATO

## Quota -3.53

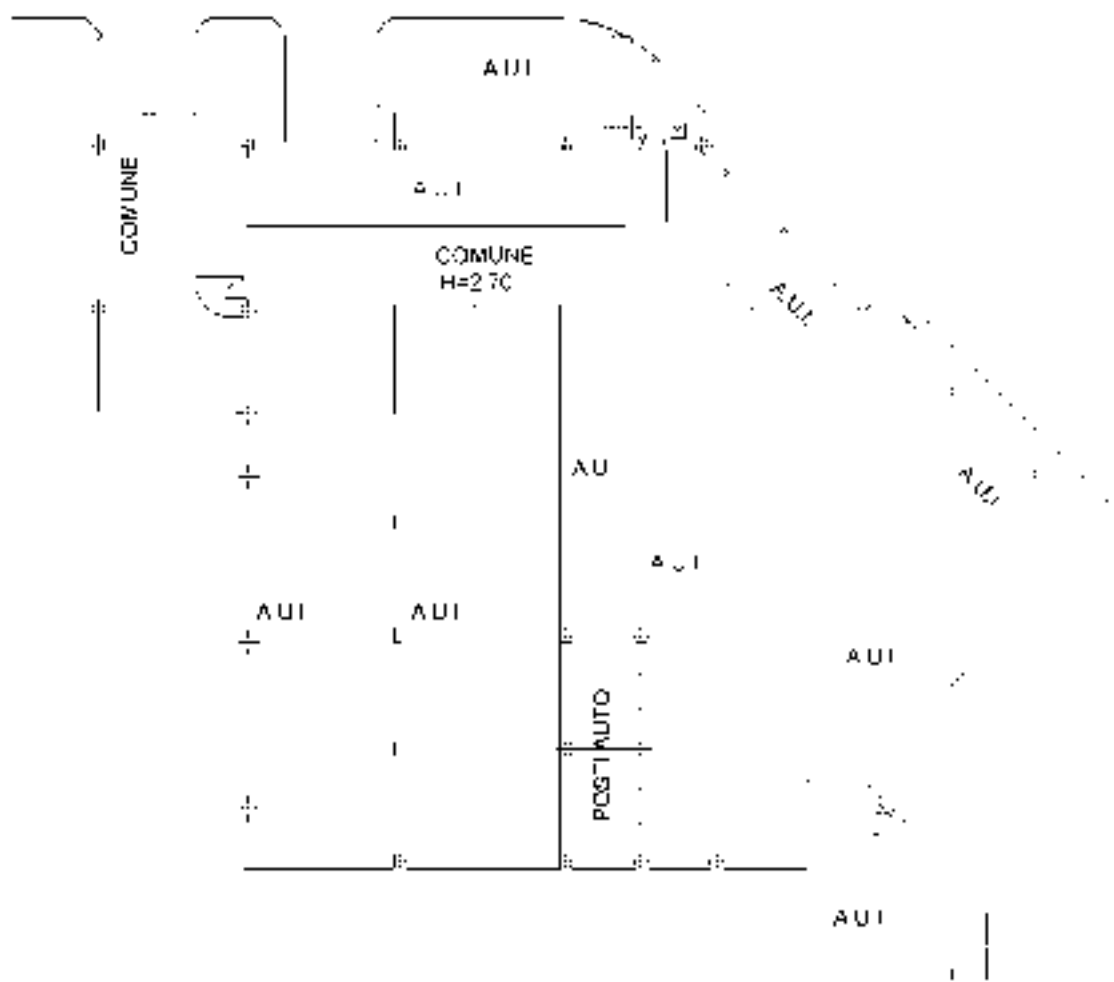

Ultima planimetria in atti

Divisione protocoello n. BS0243448 del 03/06/2011

**Agenzia del Territorio**  
**CATASTO FABBRICATI**  
Ufficio Provinciale di  
**Brescia**

Planimetria di u i u in Comune di Desenzano Del Garda

Viale Guglielmo Marconi

117.

Identificativi Catastali.

Completata da:

Sezione: NCT

Carra Alessandro

Foglio: 17

Iscritto all'atto:

Particella: 420

Geometra

Subalterno: 211

Prov. Monza & Brianza

N. 1054

Scheda n. 1

Scala 1:500

### PIANO INTERRATO

l1 = 276 m  
Quota -3.53 m

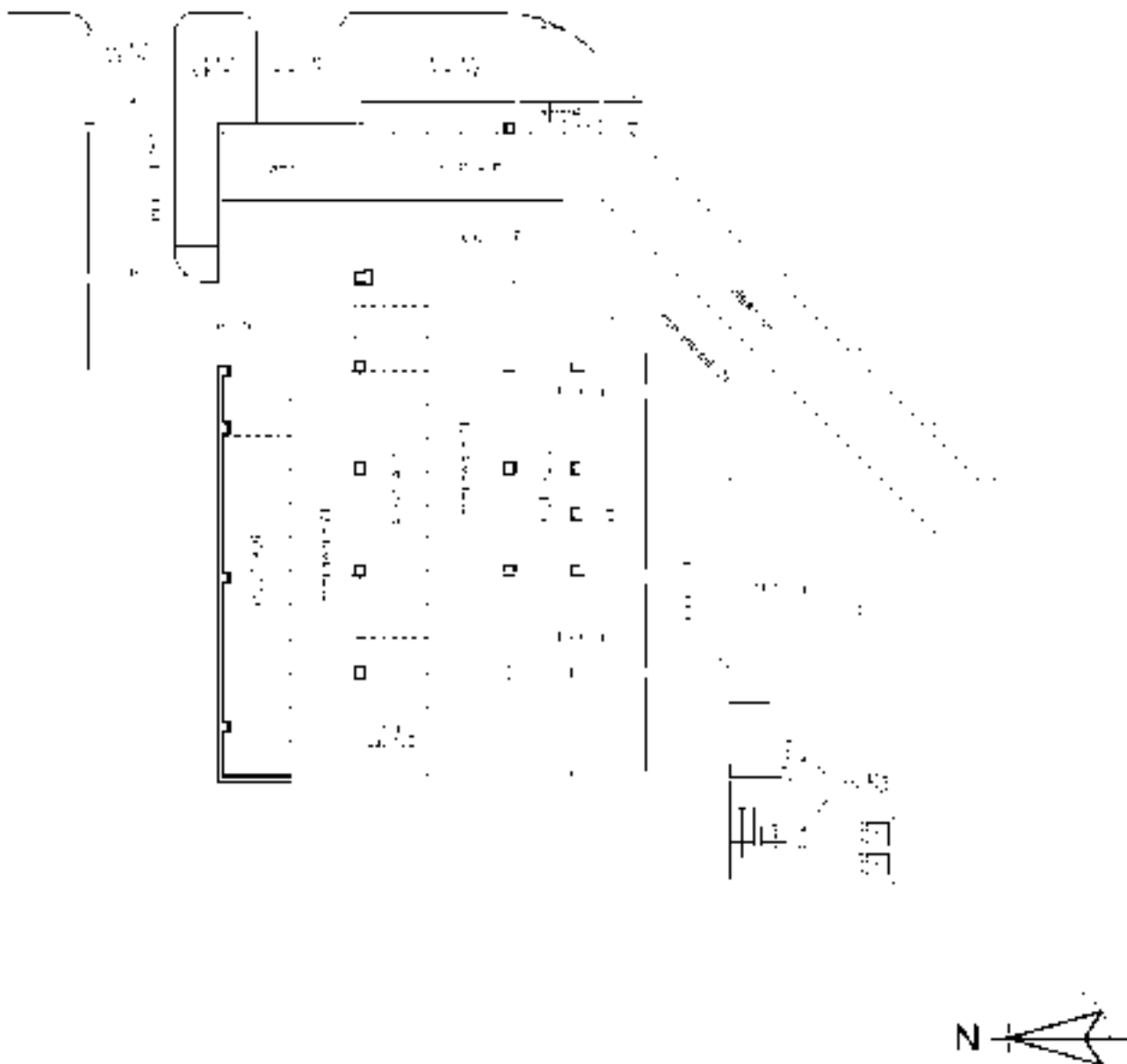

Catasto dei Fabbricati - Situazione al 23/09/2020 - Comune di DESENZANO DEL GARDA (D284) - < Sez.Urb.: NCT - Foglio: 17 - Particella: 420 - Subalterno: 201 >  
VIALE GUGLIELMO MARCONI piano: S1;

Ultima planimetria in atti

Observazione protocollo n. BS0243448 del 03/06/2011

**Agenzia del Territorio**  
**CATASTO FABBRICATI**  
Ufficio Provinciale di  
**Brescia**

Planimetria di u i u in Comune di Desenzano Del Garda

Viale Guglielmo Marconi

117.

Identificativi Catastali.

Completata da:

Sezione: NCT

Carlo Alessandro

Foglio: 17

Iscriitto all'atto:

Particella: 420

Geometra

Subalterno: 212

Prov. Monza & Brianza

N. 1054

Scheda n. 1

Scala 1:500

### PIANO INTERRATO

l1 = 270 m  
Quota -3.53 m

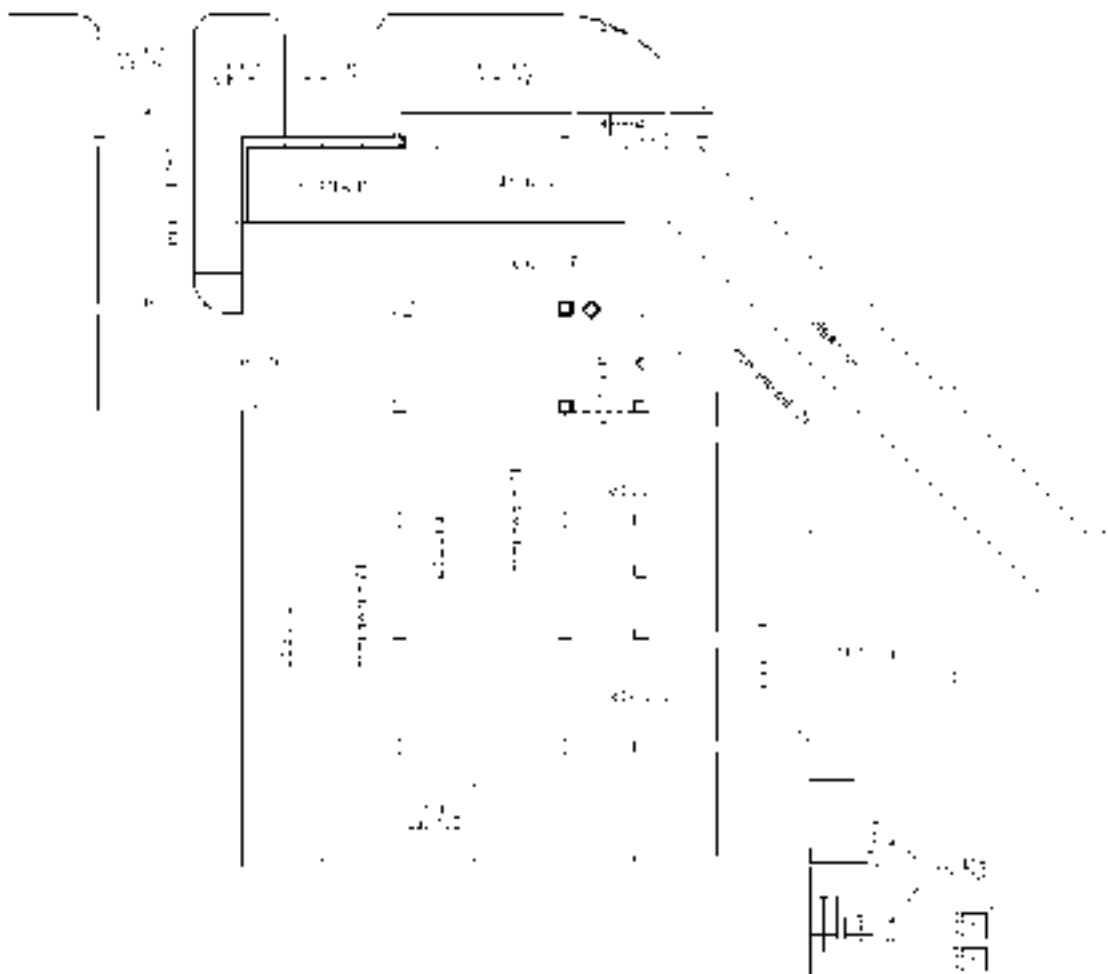

Catasto dei Fabbricati - Situazione al 23/09/2020 - Comune di DESENZANO DEL GARDA (D284) - < Sez.Urb.: NCT - Foglio: 17 - Particella: 420 - Subalterno: 202 >  
VIALE GUGLIELMO MARCONI piano: S1;

Ultima planimetria in atti

Dichiarazione protocollo n. BS0243448 del 03/06/2011	
Planimetria di u.i.u. in Comune di Desenzano Del Garda	
Viale Guglielmo Marconi civ.	
Identificativi Catastali:	Compilata da:
Sezione: NCT	Cezza Alessandro
Foglio: 17	Iscritto all'albo:
Particella: 420	Geometri
Subalterno: 201	Prov. Monza E Brianza N. 1054

Dichiarazione protocollo n. BS0243448 del 03/06/2011	
Planimetria di u.i.u. in Comune di Desenzano Del Garda	
Viale Guglielmo Marconi civ.	
Identificativi Catastali:	Compilata da:
Sezione: NCT	Cezza Alessandro
Foglio: 17	Iscritto all'albo:
Particella: 420	Geometri
Subalterno: 202	Prov. Monza E Brianza N. 1054

PIANO INTERRATO

H = 2,70 m  
Quota -3,53 m

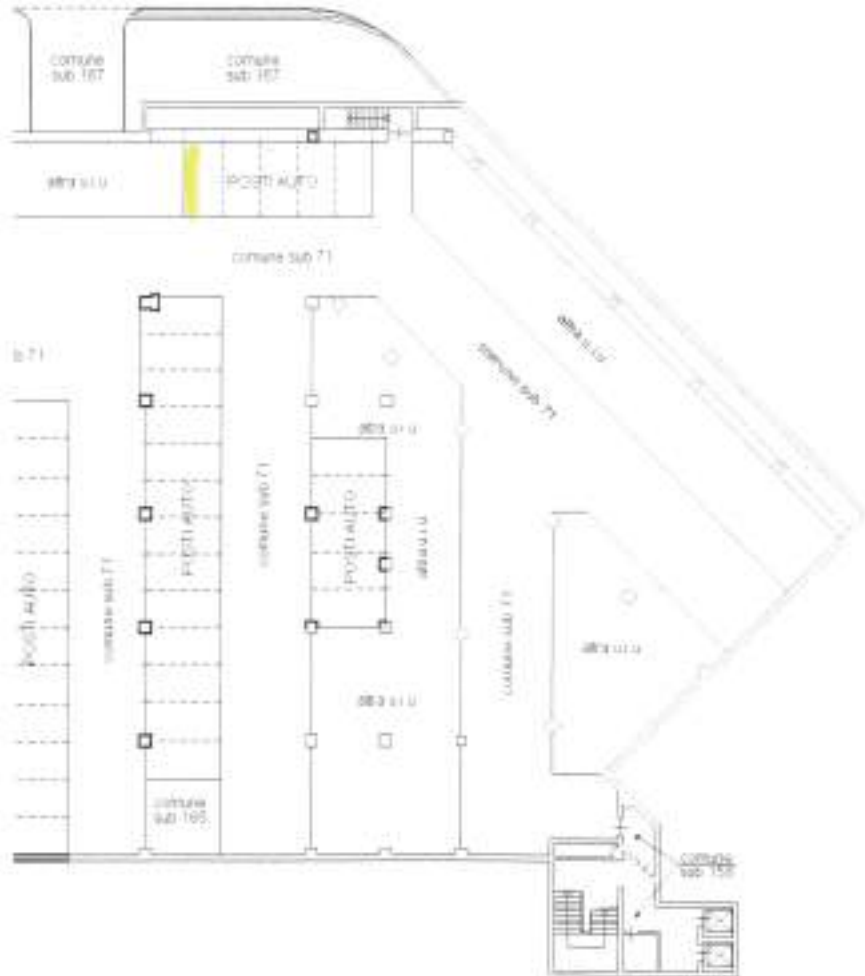

fabbricati - Situazione al 23/09/2020 - Comune di DESENZANO DEL GARDA (D284) - < Sez.Urb.: NCT - Foglio: 17 - Particella: 420 - Subalterno: 201 >  
DI DEZIO MARIO D'AVANTI ARCHITETTO C.T.

Agenzia del Territorio  
CATASTO FABBRICATI  
Ufficio Provinciale di  
Brescia

Scaboda n. 1 Scala 1:500

PIANO INTERRATO

H = 2,70 m  
Quota -3,53 m



fabbricati - Situazione al 23/09/2020 - Comune di DESENZANO DEL GARDA (D284) - < Sez.Urb.: NCT - Foglio: 17 - Particella: 420 - Subalterno: 202 >  
DI DEZIO MARIO D'AVANTI ARCHITETTO C.T.

RILIEVO DI MASSIMA, INDICATIVO E NON PROBATORIO  
PORZIONE DI AREA OCCUPATA DA VANO ACCESSORIO

18/03/2021

REPORT FOTOGRAFICO  
MANUFATTO PIANO INTERRATO

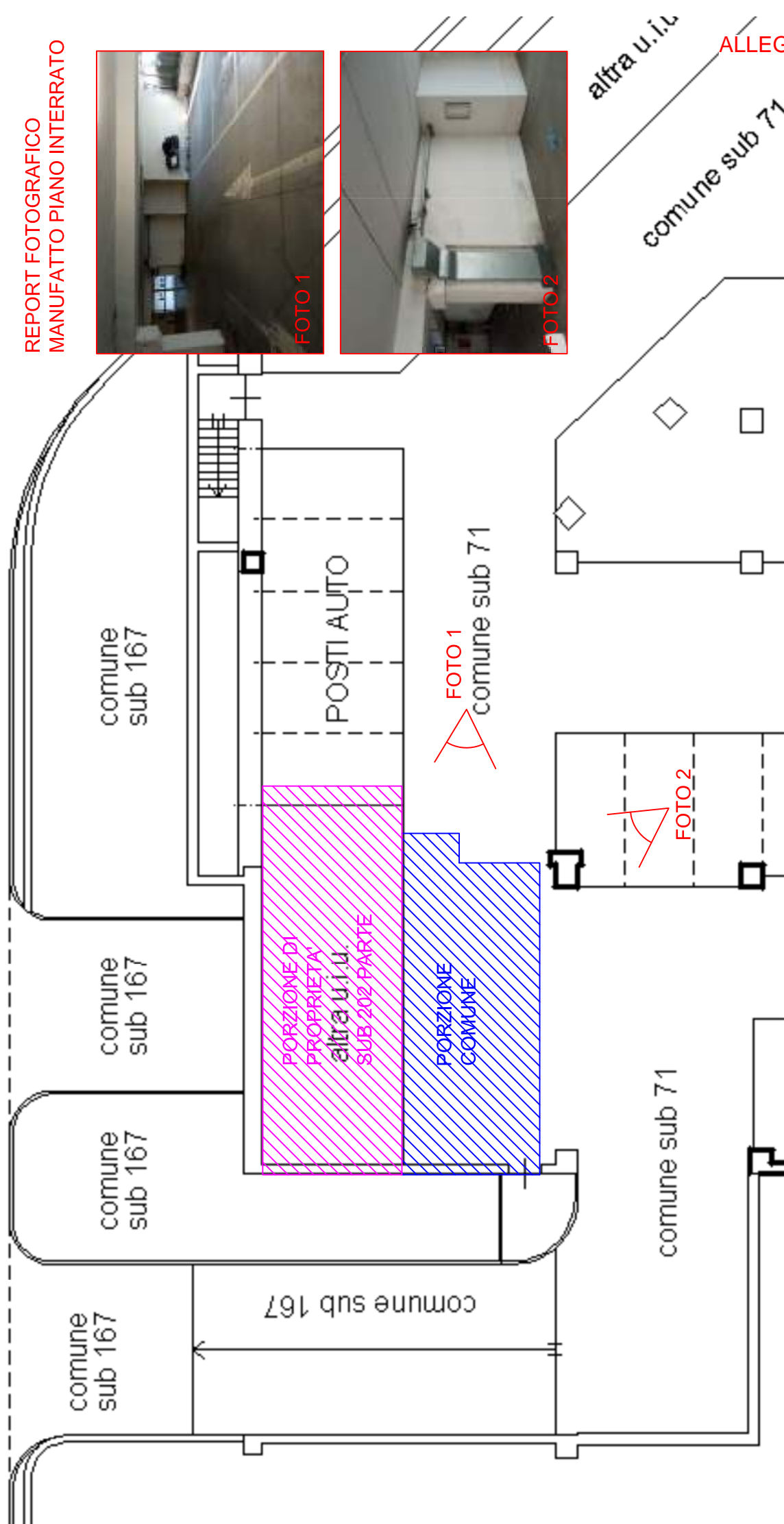
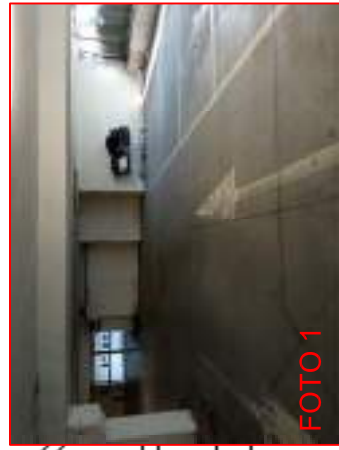

ELABORATO PLANIMETRICO	Completato da Cappelli Matteo	Inscritto all'atto: Geometria	Prov. Brescia	N. 4625
Comune di Desenzano Del Garda	Sezione: NCT Foglio: 17	Particella: 420	Protocollo n. BS0130252	del 30/10/2020
Denominazione grafica del subalterno		Tipo Mappale n.	dal	Scala 1 : 500

elaborato 1 di 4

# PIANO TERRA

Quota +0.00

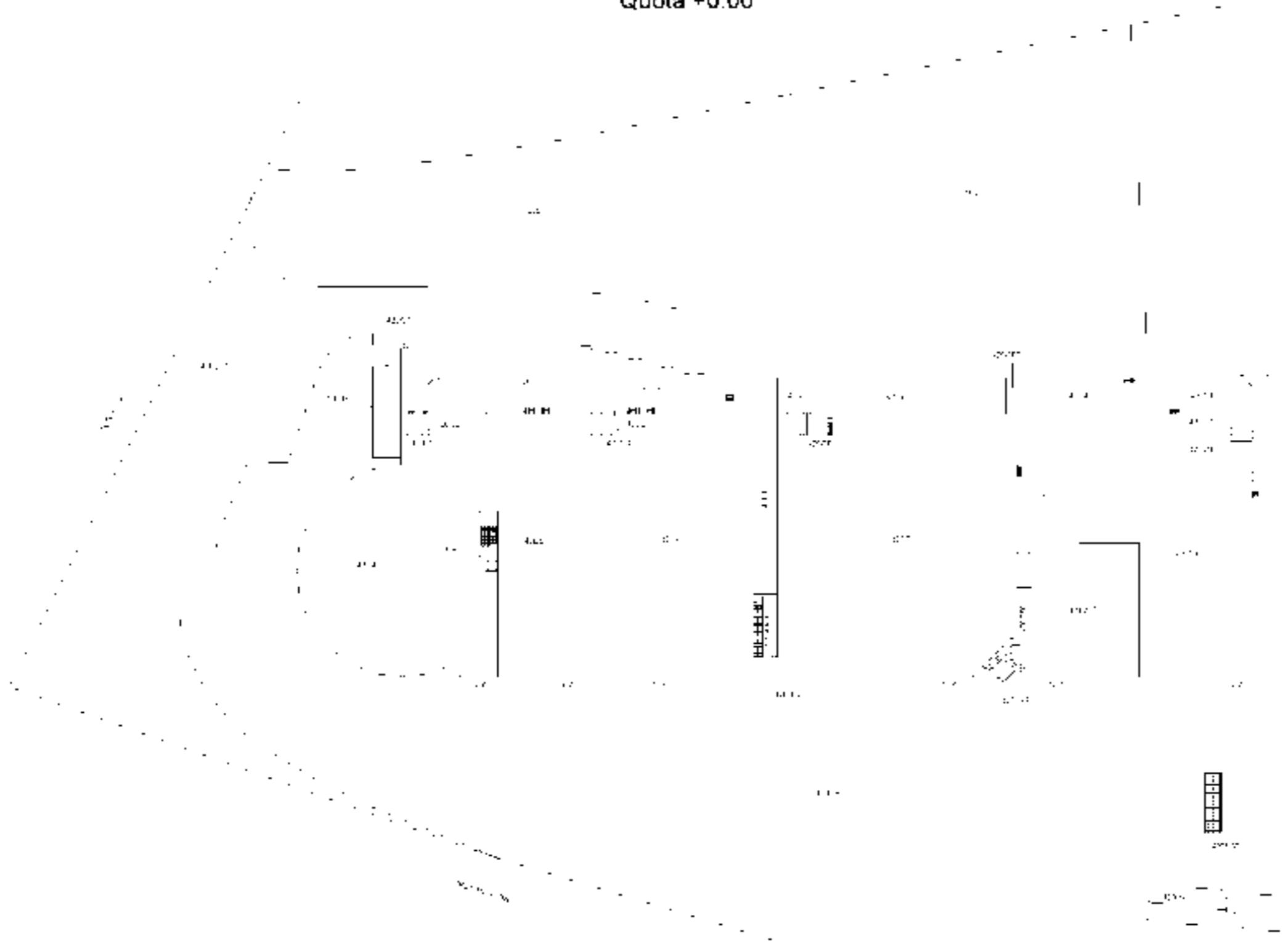

Data: 19/03/2021 - n. T115498 - Richiedente: Telematico  
Totale schede: 4 - Formato di acquisizione: A3(297x420) - Formato stampa richiesto: A3(297x420) - Fattore di scala non utilizzabile  
Ultima planimetria in atti

Data: 19/03/2021 - n. T115498 - Richiedente: Telematico

<b>ELABORATO PLANIMETRICO</b>	Completato da: Cappelli Matteo	Incaricato all'atto: Geometra	Prov. Brescia	N. 4625
Comune di Desenzano Del Garda	Sezione: NCT	Foglio: 17	Particella: 420	Protocollo n. BS0130252 del 30/10/2020
Denominazione grafica del subalterno			Tipo Mappale n.	Scala 1 : 500

elaborato 2 di 4

### PIANO TERRA

Quota +0.00

### PIANO AMMEZZATO

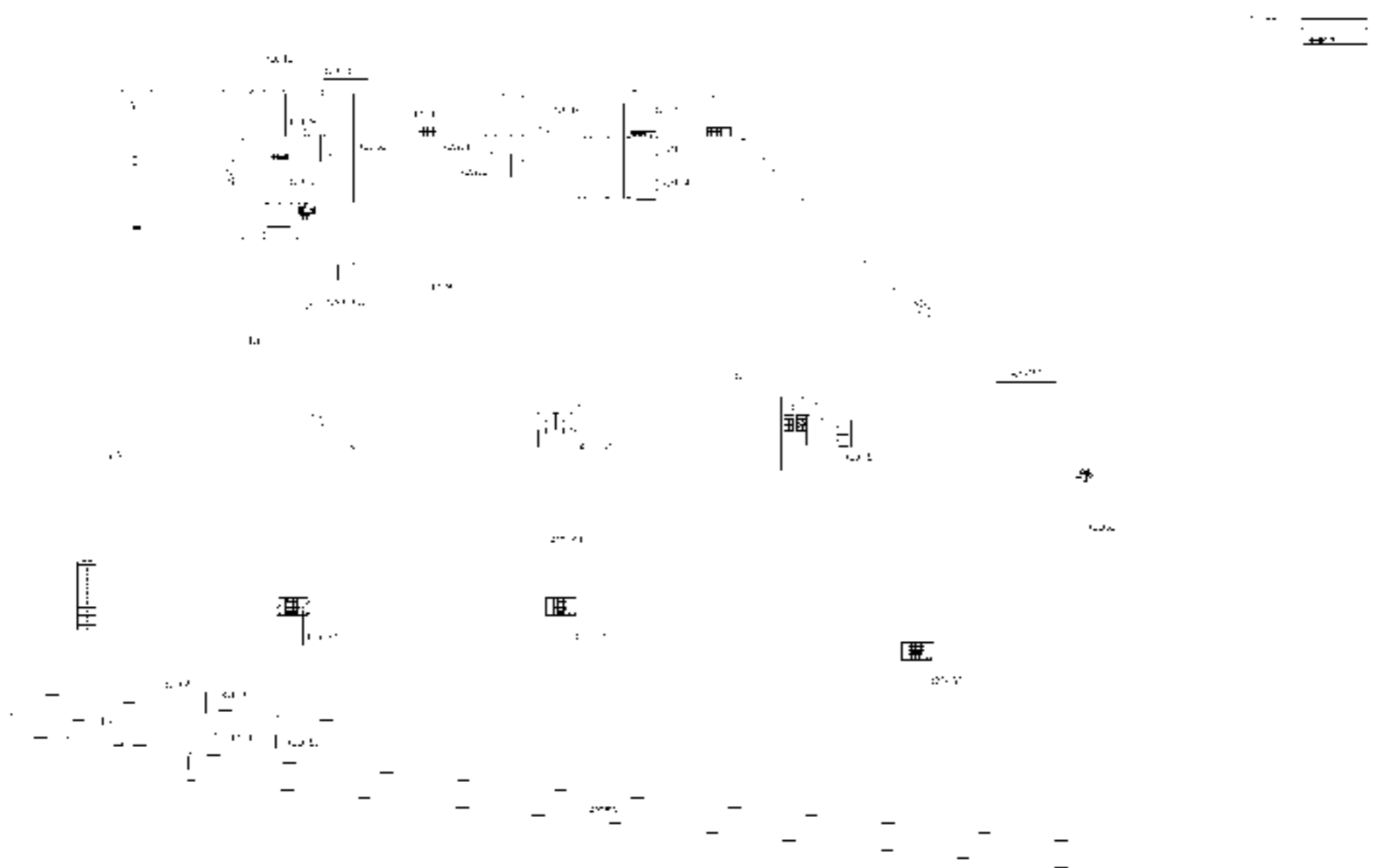

Data: 19/03/2021 - n. T115498 - Richiedente: Telematico  
Totale schede: 4 - Formato di acquisizione: A3(297x420) - Formato stampa richiesto: A3(297x420) - Fattore di scala non utilizzabile  
Ultima planimetria in atti

Data: 19/03/2021 - n. T115498 - Richiedente: Telematico

<b>ELABORATO PLANIMETRICO</b>	Completato da Cappelli Matteo	Inscritto all'albo: Geometra	Prov. Brescia	N. 4625
Comune di Desenzano Del Garda	Sezione: NCT	Foglio: 17	Particella: 420	Protocollo n. BS0130252 del 30/10/2020
Denominazione grafica del subalterno			Tipo Mappale n.	Scala 1 : 500

elaborato 3 di 4

**PIANO PRIMO**  
Quota +5.90

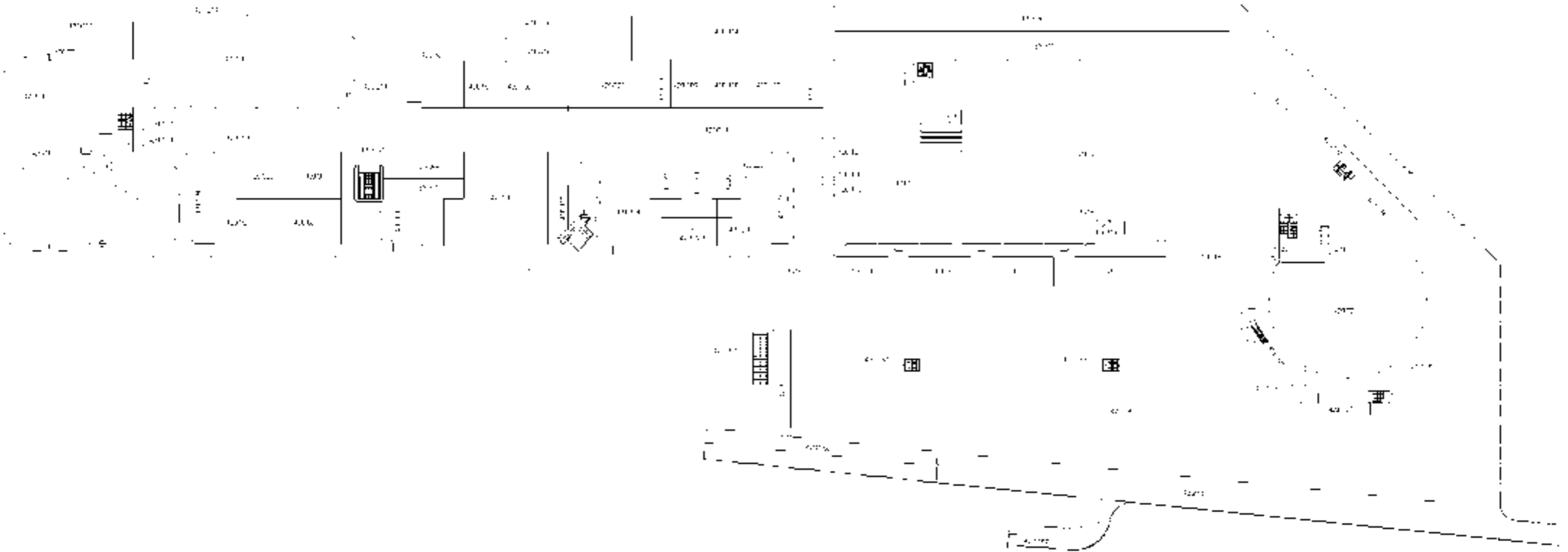

Data: 19/03/2021 - n. T115498 - Richiedente: Telematico  
Totale schede: 4 - Formato di acquisizione: A3(297x420) - Formato stampa richiesto: A3(297x420) - Fattore di scala non utilizzabile  
Ultima planimetria in atti

Data: 19/03/2021 - n. T115498 - Richiedente: Telematico



<b>ELABORATO PLANIMETRICO</b>	Completato da: Cappelli Matteo	Inscritto all'atto: Geometra	Prov. Brescia	N. 4625
Comune di Desenzano Del Garda	Sezione: NCT	Foglio: 17	Particella: 420	Protocollo n. BS0130252 del 30/10/2020
Denominazione grafica del subalterno		Tipo Mappale n.	dal	Scala 1 : 500

elaborato 4 di 4

PIANO PRIMO SOTTOSTRADA

Quota -3.40

PIANO PRIMO SOTTOSTRADA

Quota 3.53

PIANO SECONDO

Quota +11.30

PIANO SECONDO

Quota +1.22

PIANO TERZO

Quota +15.80

PIANO COPERTURA

PIANO COPERTURA

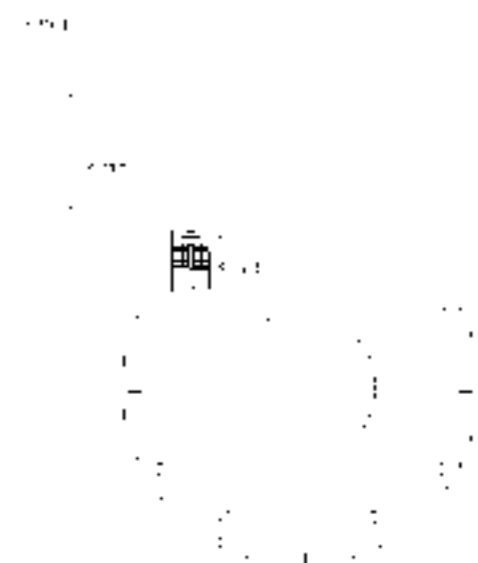
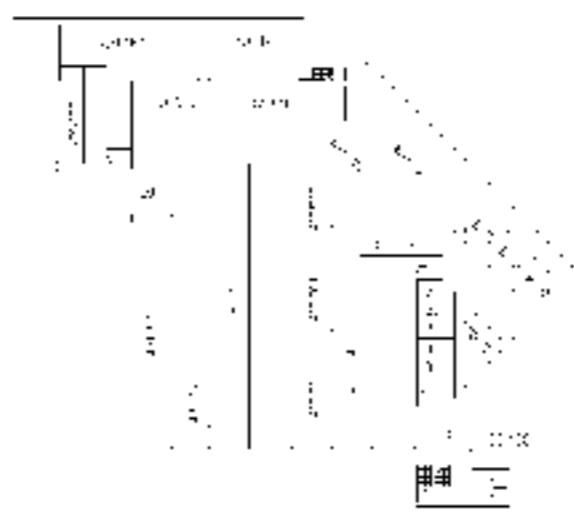

Data: 19/03/2021 - n. T115498 - Richiedente: Telematico  
Totale schede: 4 - Formato di acquisizione: A3(297x420) - Formato stampa richiesto: A3(297x420) - Fattore di scala non utilizzabile  
Ultima planimetria in atti

Data: 19/03/2021 - n. T115498 - Richiedente: Telematico

Direzione Provinciale di Brescia

Ufficio Provinciale - Territorio

Servizi Catastali

Comune di: DESENZANO DEL GARDA

Elenco Subalterni

ACCERTAMENTO DELLA PROPRIETA IMMOBILIARE URBANA

ELENCO DEI SUBALTERNI ASSEGNATI

Comune		Sezione	Foglio	Particella		Tipo mappale	del:
DESENZANO DEL GARDA		NCT	17	420			
Sub	UBICAZIONE via/piazza	n°civ	Piani	Scala	Int.	DESCRIZIONE	
1						SOPPRESSO	
2						SOPPRESSO	
3						SOPPRESSO	
4	viale guglielmo marconi		T			NEGOZIO	
5	viale guglielmo marconi		T			NEGOZIO	
6	viale guglielmo marconi		T			NEGOZIO	
7	viale guglielmo marconi		T			NEGOZIO	
8						SOPPRESSO	
9	viale guglielmo marconi		T			NEGOZIO	
10	viale guglielmo marconi		1			NEGOZIO	
11	viale guglielmo marconi		1			NEGOZIO	
12	viale guglielmo marconi		T-1			NEGOZIO	
13	viale guglielmo marconi					SOPPRESSO	
14	viale guglielmo marconi		S1			AUTORIMESSA COLLETTIVA	
15	viale guglielmo marconi		2			NEGOZIO	
16	viale guglielmo marconi		3			LASTRICO SOLARE MQ. 1635	
17						SOPPRESSO	
18						SOPPRESSO	
19						SOPPRESSO	
20						SOPPRESSO	
21	viale guglielmo marconi		T			CABINA ENEL	
22	viale guglielmo marconi		T			LOC CONTATORI	
23	viale guglielmo marconi		T			CABINA ENEL	
24	viale guglielmo marconi		T			LOC CONTATORI	
25	viale guglielmo marconi		T			CABINA ENEL	
26	viale guglielmo marconi		T			LOC CONTATORI	
27	viale guglielmo marconi		T			CABINA ENEL	
28	viale guglielmo marconi		T			LOC CONTATORI	
29	viale guglielmo marconi		T			CABINA ENEL	
30	viale guglielmo marconi		T			LOC CONTATORI	
31	viale guglielmo marconi		T			LOC CONTATORI	
32	viale guglielmo marconi		T			CABINA ENEL	
33	viale guglielmo marconi		T			CABINA ENEL	
34	viale guglielmo marconi		T			LOC CONTATORI	
35	viale guglielmo marconi		T			CABINA ENEL	
36	viale guglielmo marconi		T			LOC CONTATORI	
37	viale guglielmo marconi		T			LOCALE DI DEPOSITO	
38	viale guglielmo marconi		T			LOCALE DI DEPOSITO	
39	viale guglielmo marconi		T			AREA URBANA MQ. 256	
40	viale guglielmo marconi		T			AREA URBANA MQ. 309	
41	viale guglielmo marconi		T			AREA URBANA MQ. 321	
42	viale guglielmo marconi		T			TETTOIA APERTA	
43	viale guglielmo marconi		T			TETTOIA APERTA	
44						SOPPRESSO	
45						SOPPRESSO	
46						SOPPRESSO	
47						SOPPRESSO	
48						SOPPRESSO	
49						SOPPRESSO	
50	viale guglielmo marconi		S1-T			BCNC SCALE, ASCENSORE E DISIMPEGNO AI SUB 4-10-14	
51						SOPPRESSO	
52						SOPPRESSO	
53	viale guglielmo marconi		T			AREA URBANA MQ 804	
54	viale guglielmo marconi		T			TETTOIA APERTA	
55						SOPPRESSO	
56	viale guglielmo marconi		1			LASTRICO SOLARE MQ. 523	
57	viale guglielmo marconi		T			AREA URBANA MQ 21	
58	viale guglielmo marconi		T			TETTOIA APERTA	
59	viale guglielmo marconi		S1			POSTO AUTO COPERTO	
60						SOPPRESSO	

Direzione Provinciale di Brescia

Ufficio Provinciale - Territorio

Servizi Catastali

Comune di: DESENZANO DEL GARDA

Elenco Subalterni

ACCERTAMENTO DELLA PROPRIETA IMMOBILIARE URBANA

ELENCO DEI SUBALTERNI ASSEGNATI

Comune	Sezione	Foglio	Particella		Tipo mappale	del:
DESENZANO DEL GARDA	NCT	17	420			
Sub	UBICAZIONE via/piazza	n°civ	Piani	Scala	Int.	DESCRIZIONE
61						SOPPRESSO
62						SOPPRESSO
63	viale guglielmo marconi		S1			POSTO AUTO COPERTO
64						SOPPRESSO
65						SOPPRESSO
66						SOPPRESSO
67	viale guglielmo marconi		T			AREA URBANA MQ. 242
68						SOPPRESSO
69	viale guglielmo marconi		1			LOC QUADRI ELETTRICI
70	viale guglielmo marconi		1			CABINA TRAFI
71	viale guglielmo marconi		S1			BCNC AREA DI MANOVRA COMUNE AI SUB 201,202,59,63 E SUB DA 124 A 140
72	viale guglielmo marconi		1			NEGOZIO
73	viale guglielmo marconi		1			LOCALE DI DEPOSITO
74						SOPPRESSO
75	viale guglielmo marconi		1			LASTRICO SOLARE MQ 104
76						SOPPRESSO
77						SOPPRESSO
78						SOPPRESSO
79	viale guglielmo marconi		1			LASTRICO SOLARE MQ. 38
80						SOPPRESSO
81	viale guglielmo marconi		1			NEGOZIO
82						SOPPRESSO
83	viale guglielmo marconi		1			NEGOZIO
84						SOPPRESSO
85						SOPPRESSO
86	viale guglielmo marconi		1			NEGOZIO
87	viale guglielmo marconi		1			NEGOZIO
88	viale guglielmo marconi		1			NEGOZIO
89	viale guglielmo marconi		1			NEGOZIO
90						SOPPRESSO
91						SOPPRESSO
92	viale guglielmo marconi		1			NEGOZIO
93						SOPPRESSO
94						SOPPRESSO
95						SOPPRESSO
96						SOPPRESSO
97						SOPPRESSO
98	viale guglielmo marconi		1			NEGOZIO
99	viale guglielmo marconi		1			NEGOZIO
100	viale guglielmo marconi		1			NEGOZIO
101						SOPPRESSO
102						SOPPRESSO
103						SOPPRESSO
104	viale guglielmo marconi		1			NEGOZIO
105	viale guglielmo marconi		1			NEGOZIO
106	viale guglielmo marconi		1			NEGOZIO
107	viale guglielmo marconi		1			NEGOZIO
108	viale guglielmo marconi		1			NEGOZIO
109	viale guglielmo marconi		1			LASTRICO SOLARE MQ. 193
110	viale guglielmo marconi		1			LASTRICO SOLARE MQ. 118
111						SOPPRESSO
112						SOPPRESSO
113						SOPPRESSO
114	viale guglielmo marconi		1			LASTRICO SOLARE MQ. 634
115						SOPPRESSO
116	viale guglielmo marconi		1			LASTRICO SOLARE MQ. 210
117	viale guglielmo marconi		1			LOCALE DI DEPOSITO
118	viale guglielmo marconi		1			LOCALE DI DEPOSITO
119	viale guglielmo marconi		1			NEGOZIO
120	viale guglielmo marconi		1			LOCALE DI DEPOSITO

Direzione Provinciale di Brescia

Ufficio Provinciale - Territorio

Servizi Catastali

Comune di: DESENZANO DEL GARDA

Elenco Subalterni

ACCERTAMENTO DELLA PROPRIETA IMMOBILIARE URBANA

ELENCO DEI SUBALTERNI ASSEGNATI

Comune	Sezione	Foglio	Particella		Tipo mappale	del:
DESENZANO DEL GARDA	NCT	17	420			
Sub	UBICAZIONE via/piazza	n°civ	Piani	Scala	Int.	DESCRIZIONE
121	viale guglielmo marconi		1			CABINA ENEL
122						SOPPRESSO
123	viale guglielmo marconi		1			LASTRICO SOLARE MQ 118
124	viale guglielmo marconi		S1			POSTO AUTO COPERTO
125	viale guglielmo marconi		S1			POSTO AUTO COPERTO
126	viale guglielmo marconi		S1			POSTO AUTO COPERTO
127	viale guglielmo marconi		S1			POSTO AUTO COPERTO
128	viale guglielmo marconi		S1			POSTO AUTO COPERTO
129	viale guglielmo marconi		S1			POSTO AUTO COPERTO
130	viale guglielmo marconi		S1			POSTO AUTO COPERTO
131	viale guglielmo marconi		S1			POSTO AUTO COPERTO
132	viale guglielmo marconi		S1			POSTO AUTO COPERTO
133	viale guglielmo marconi		S1			POSTO AUTO COPERTO
134	viale guglielmo marconi		S1			POSTO AUTO COPERTO
135	viale guglielmo marconi		S1			POSTO AUTO COPERTO
136	viale guglielmo marconi		S1			POSTO AUTO COPERTO
137	viale guglielmo marconi		S1			POSTO AUTO COPERTO
138	viale guglielmo marconi		S1			POSTO AUTO COPERTO
139	viale guglielmo marconi		S1			POSTO AUTO COPERTO
140	viale guglielmo marconi		S1			POSTO AUTO COPERTO
141						SOPPRESSO
142						SOPPRESSO
143						SOPPRESSO
144						SOPPRESSO
145						SOPPRESSO
146						SOPPRESSO
147						SOPPRESSO
148						SOPPRESSO
149						SOPPRESSO
150	viale guglielmo marconi		T			WC
151	viale guglielmo marconi		T			WC
152						SOPPRESSO
153						SOPPRESSO
154						SOPPRESSO
155	viale guglielmo marconi		T			LOC DEPOSITO
156						SOPPRESSO
157						SOPPRESSO
158	viale guglielmo marconi		S1-T1-2 3-4			BCNC ATRIO E SCALE COMUNI AI SUB 59-63- DA 124 A 140 - 197-198-183-184-185-186-187-188-163-168- DA 171 A 175 - 200-201-202-203-205-206-207-208-209-210
159	viale guglielmo marconi		2			BCNC CORRIDOIO E DISIMPEGNO COMUNE AI SUB 197-198-168-171-172-173-174-175-205-206
160	viale guglielmo marconi		3			BCNC CORRIDOIO COMUNE AI SUB DA 183 A 188 - 203-207-208-210
161	viale guglielmo marconi		4			BCNC LASTRICO SOLARE COMUNE AI SUB 164-59-63-124-125-126-127-128-129-130-131-132-133-134-135-136-137-138-139-140-197-198-183-184-185-186-187-188-163-168-171-172-173-174-175-200-203-205-206-207-208-209-210
162						SOPPRESSO
163	viale guglielmo marconi		3			LOC DEPOSITO
164						SOPPRESSO
165	viale guglielmo marconi		S1			BCNC AREA MANOVRA COMUNE AI SUB 59-63-201-202 E DA 124 A 140
166	viale guglielmo marconi		1			LOC DEPOSITO - PASSAGGIO

Direzione Provinciale di Brescia

Ufficio Provinciale - Territorio

Servizi Catastali

Comune di: DESENZANO DEL GARDA

Elenco Subalterni

ACCERTAMENTO DELLA PROPRIETA IMMOBILIARE URBANA

ELENCO DEI SUBALTERNI ASSEGNATI

Comune	Sezione	Foglio	Particella		Tipo mappale	del:
DESENZANO DEL GARDA	NCT	17	420			
Sub	UBICAZIONE via/piazza	n°civ	Piani	Scala	Int.	DESCRIZIONE
167	viale guglielmo marconi		S1-T1			BCNC CORTE, SCALE MOBILI, SCALE, ASCENSORI E RAMPE AI SUB DA 4 A 12, 14-15-16-201-202-203-197-198, DA 183 A 188, DA 20 A 38, 42-43-54-56-58-59-63-69-70-72-73-166-168, DA 171 A 175, 200, DA 205 A 211, 213-214-217-218, DA 80 A 83, DA 86 A 92, DA 98 A 110, 114, DA 116 A 121, DA 123 A 140, DA 219 A 226
168	viale guglielmo marconi		2			UFFICIO
169						SOPPRESSO
170						SOPPRESSO
171	viale guglielmo marconi		2			UFFICIO
172	viale guglielmo marconi		2			UFFICIO
173	viale guglielmo marconi		2			UFFICIO
174	viale guglielmo marconi		2			UFFICIO
175	viale guglielmo marconi		2			UFFICIO
176						SOPPRESSO
177						SOPPRESSO
178						SOPPRESSO
179						SOPPRESSO
180						SOPPRESSO
181						SOPPRESSO
182						SOPPRESSO
183	viale guglielmo marconi		3			UFFICIO
184	viale guglielmo marconi		2			UFFICIO
185	viale guglielmo marconi		3			UFFICIO
186	viale guglielmo marconi		3			UFFICIO
187	viale guglielmo marconi		3			UFFICIO
188	viale guglielmo marconi		3			UFFICIO
189						SOPPRESSO
190						SOPPRESSO
191	viale guglielmo marconi		T			AREA URBANA MQ 25965
192	viale guglielmo marconi		T			AREA URBANA MQ 119
193	viale guglielmo marconi		1			LASTRICO SOLARE MQ 109
194	viale guglielmo marconi		1-2			TETTOIA APERTA
195	viale guglielmo marconi		1			LASTRICO SOLARE MQ 464
196	viale guglielmo marconi		1-2			TETTOIA APERTA
197	viale guglielmo marconi		2			UFFICIO
198	viale guglielmo marconi		2			CORRIDOIO
199	viale guglielmo marconi		1			LASTRICO SOLARE MQ. 6386
200	viale guglielmo marconi		3			UFFICIO
201	viale guglielmo marconi		S1			POSTO AUTO COPERTO
202	viale guglielmo marconi		S1			POSTO AUTO COPERTO
203	viale guglielmo marconi		3			UFFICIO
204						SOPPRESSO
205	viale guglielmo marconi	SNC	2			UFFICIO
206	viale guglielmo marconi	SNC	2			UFFICIO
207	viale guglielmo marconi		3			UNITA' IN CORSO DI DEFINIZIONE
208	viale guglielmo marconi		3			UNITA' IN CORSO DI DEFINIZIONE
209	viale guglielmo marconi	SNC	3			UFFICIO
210	viale guglielmo marconi		3			UNITA' IN CORSO DI DEFINIZIONE
211	viale guglielmo marconi		1			NEGOZIO
212						SOPPRESSO
213	viale guglielmo marconi		1			NEGOZIO
214	viale guglielmo marconi		1			LASTRICO SOLARE DI MQ. 4080
215						SOPPRESSO
216						SOPPRESSO
217	viale guglielmo marconi		T			NEGOZIO
218	viale guglielmo marconi		T			NEGOZIO
219	viale guglielmo marconi		1			NEGOZIO
220	viale guglielmo marconi		1			NEGOZIO
221	viale guglielmo marconi		1			NEGOZIO

Direzione Provinciale di Brescia

Ufficio Provinciale - Territorio

Servizi Catastali

Comune di: DESENZANO DEL GARDA

Elenco Subalterni

ACCERTAMENTO DELLA PROPRIETA IMMOBILIARE URBANA

ELENCO DEI SUBALTERNI ASSEGNATI

Comune	Sezione	Foglio	Particella		Tipo mappale	del:
DESENZANO DEL GARDA	NCT	17	420			
Sub	UBICAZIONE via/piazza	n°civ	Piani	Scala	Int.	DESCRIZIONE
222	viale guglielmo marconi		1			NEGOZIO
223	viale guglielmo marconi		1			NEGOZIO
224	viale guglielmo marconi		1			LASTRICO SOLARE MQ. 149
225	viale guglielmo marconi		1			WC
226	viale guglielmo marconi		1			NEGOZIO
227	viale guglielmo marconi		T			AREA URBANA DI MQ. 5125
228	viale guglielmo marconi		3			MAGAZZINO/DISIMPEGNO
229	viale guglielmo marconi		1			NEGOZIO
230	viale guglielmo marconi		1			NEGOZIO

Unità immobiliari n. 230

Tributi erariali: 0,00

Visura telematica

Divisione prototipo n. BS0130253 del 30/10/2020

**Agenzia delle Entrate  
CATASTO FABBRICATI  
Ufficio Provinciale di  
Brescia**

Comune di Desenzano Del Garda

Via Adua

117. 4

Identificativi Catastali.

Compilata da:

Sezione: NCT

Cappella Matteo

Foglio: 17

Iscritto all'atto:

Particella: 420

Geometra

Subalterno: 231

Prov. Brescia

N. 4625

Planimetria	
Scheda n. 1	Scala 1:500

### Piano Terzo

A.U.I.

V.000

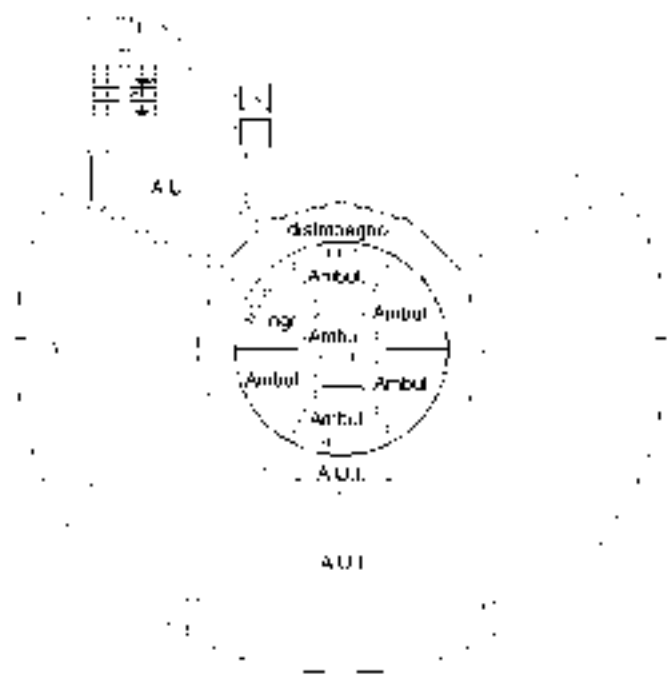

Catasto dei Fabbricati - Situazione al 19/03/2021 - Comune di DESENZANO DEL GARDA (D284) - < Sez.Urb.: NCT - Foglio: 17 - Particella: 420 - Subalterno: 231 >  
VIA ADUA n. 4 piano: 3;

Ultima planimetria in atti





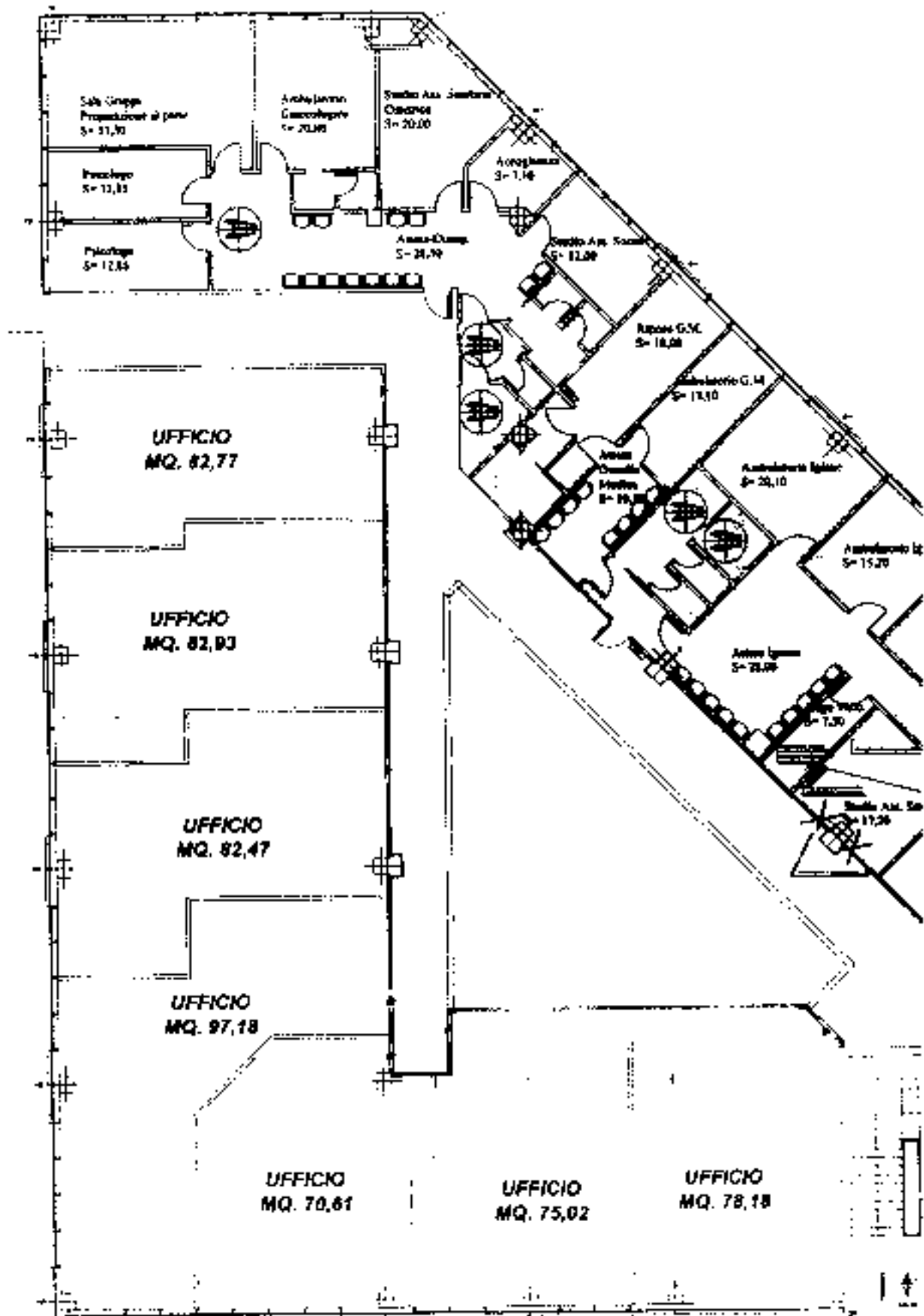

AREA DA EDIF. :  
 €14,62  
 BANTURDLO/32  
 EDI: 2946 1000: 06 400100:  
 MOD: 2946 23/02/2011 11:51:34  
 CODI-CODOS: 120670387358274  
 IDENTIFICATIVO: 3109174503605  
 0 1 09 17915V 260 9  



*[Handwritten signature]*

*[Handwritten initials]*

**Agenzia delle Entrate  
CATASTO FABBRICATI  
Ufficio Provinciale di  
Brescia**

Dichiarazione protocollo n. BS0255474 del 21/11/2016

Planimetria di u.i.u. in Comune di Desenzano Del Garda

Viale Guglielmo Marconi

civ. SN

Identificativi Catastali:

Sezione: NCT

Foglio: 17

Particella: 420

Subalterno: 209

Compilata da:  
Pagnoni Sergio

Iscritto all'albo:  
Geometri

Prov. Brescia

N. 3681

Scheda n. 1

Scala 1:200

# PIANO TERZO

Quota +15.60



*mq 8,50: porzione di proprietà  
Tre fogli SRU oggi annessi da  
Terzi confinanti*

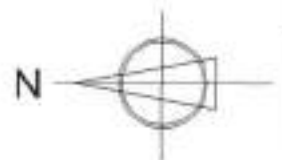

Ultima planimetria in atti

Data: 23/09/2020 - n. T20460 - Richiedente: NGRMTT75D19G264A

Totale schede: 1 - Formato di acquisizione: A4(210x297) - Formato stampa richiesto: A4(210x297)

Catasto dei Fabbricati - Situazione al 23/09/2020 - Comune di DESENZANO DEL GARDA (D284) - < Sez.Urb.: NCT - Foglio: 17 - Particella: 420 - Subalterno: 209 >  
UTILE CATEGORIE DEL M.C. AL D.C.C. CONT. N. 581 art. 100 c. 2.

# Foglio 17

## Particella 420

### Sub. 209

#### H. 15,60

10,00 m.

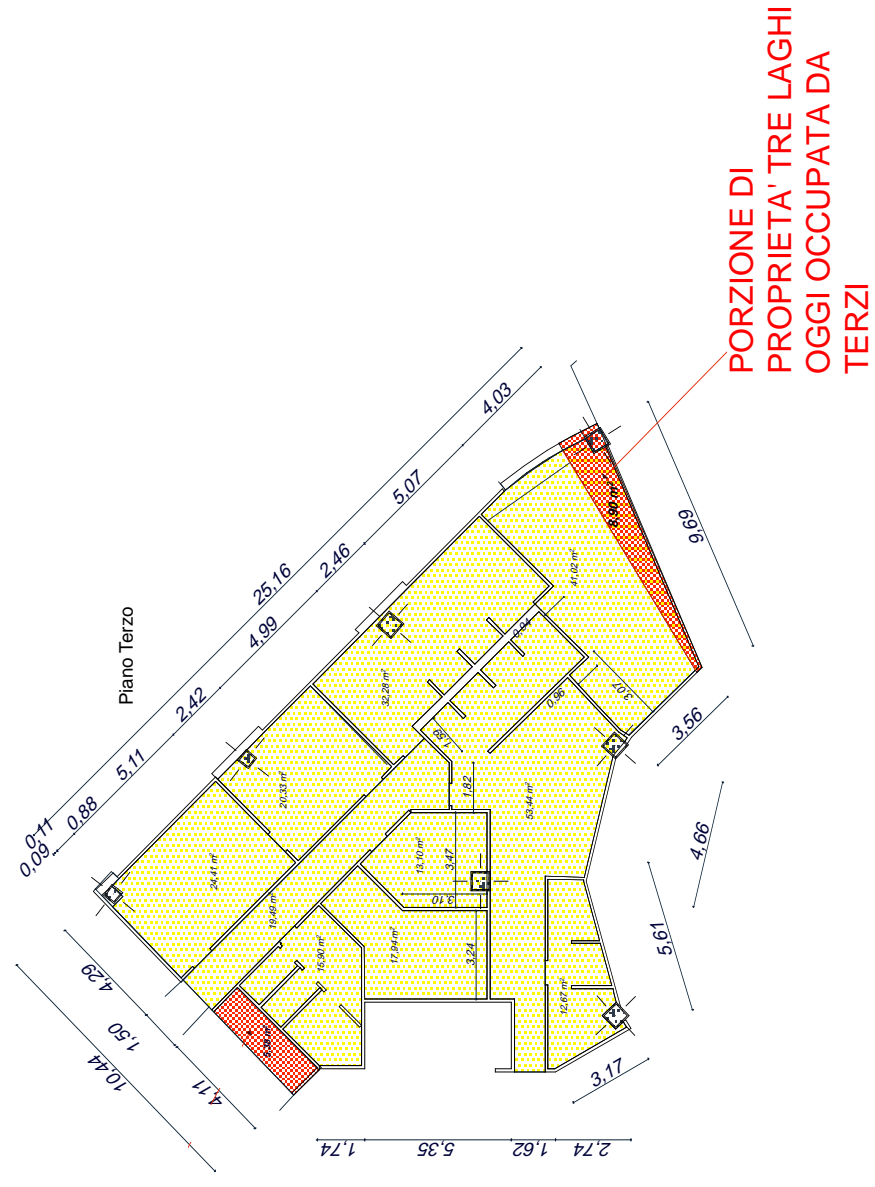

← Nord

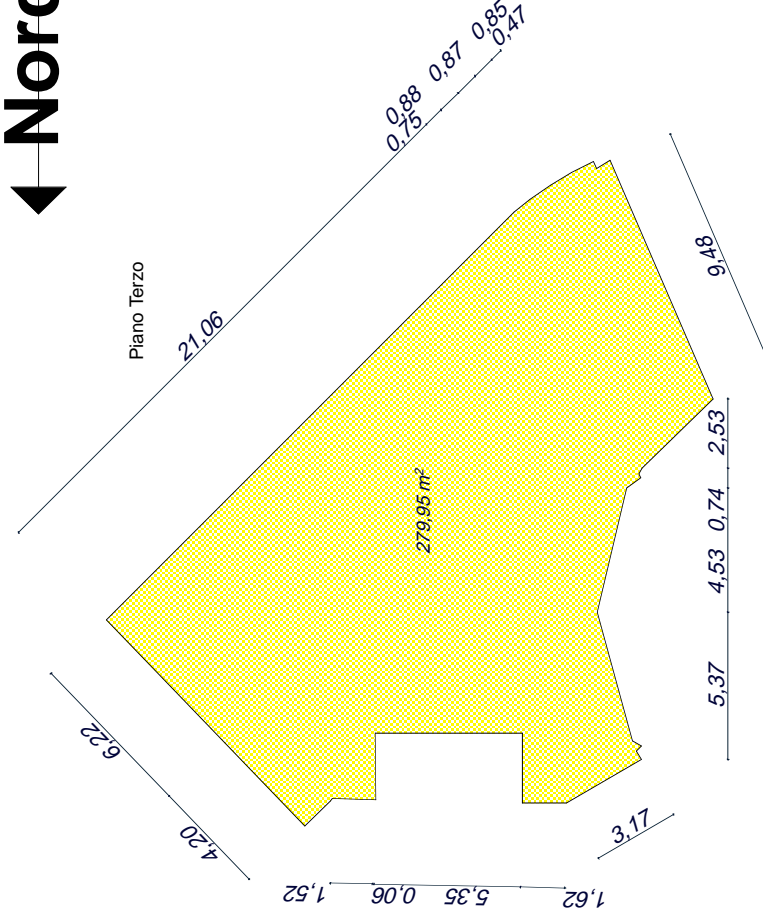











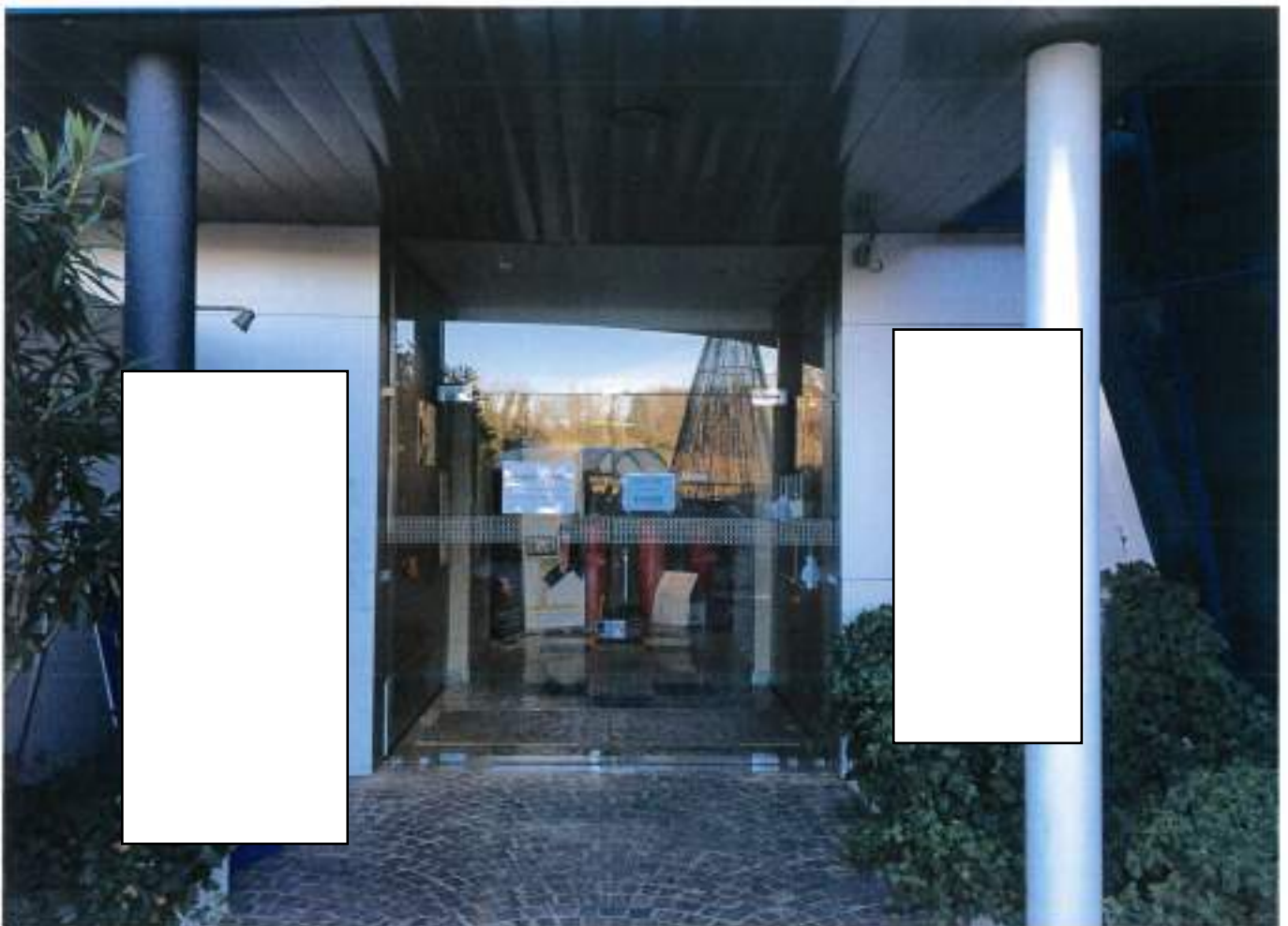









































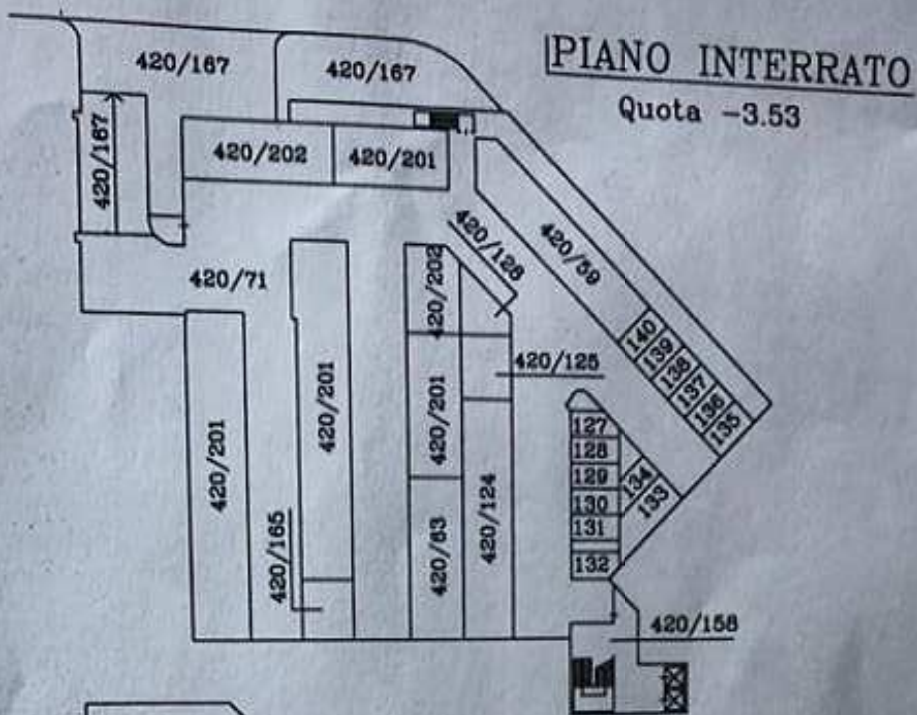



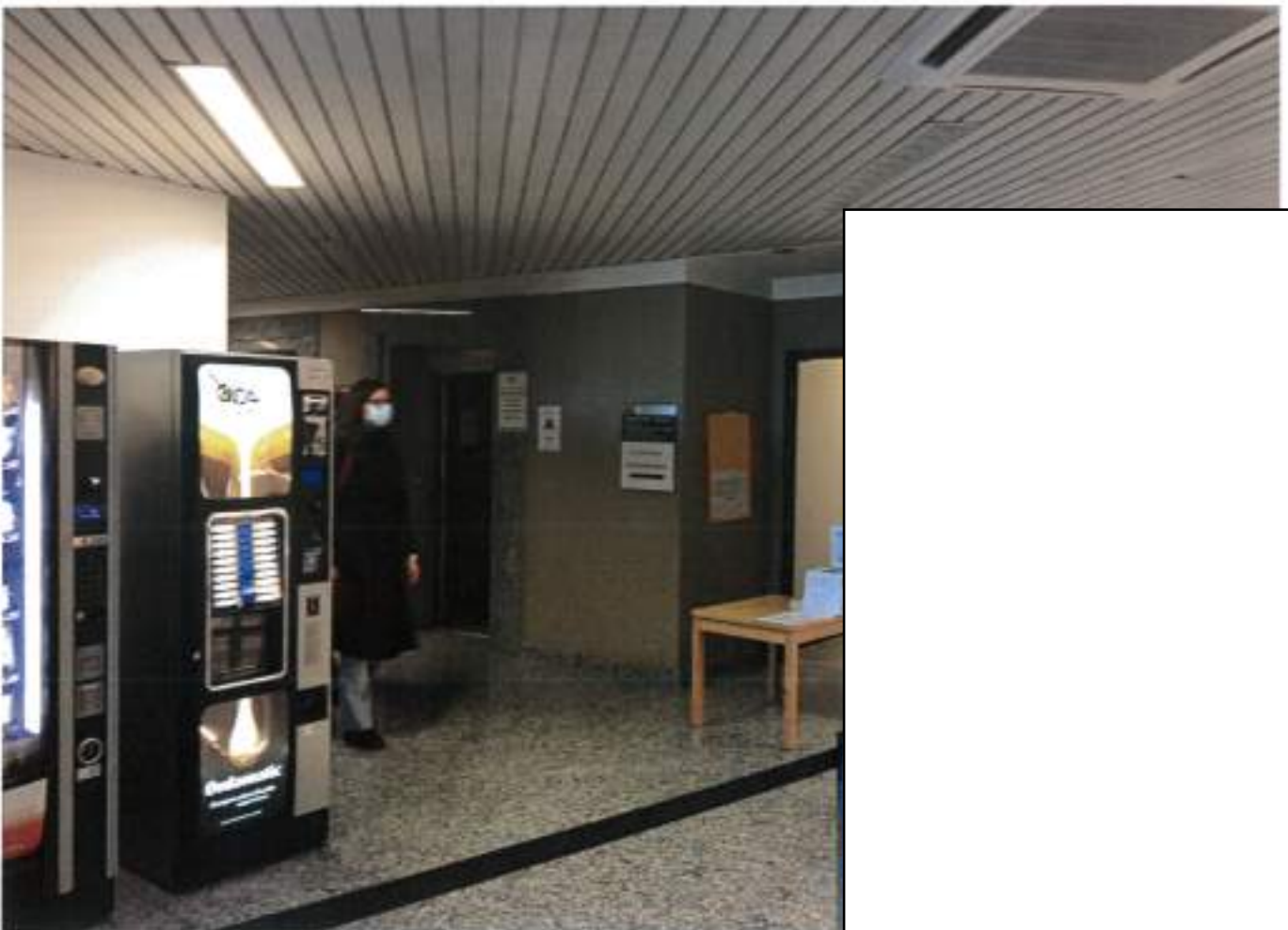
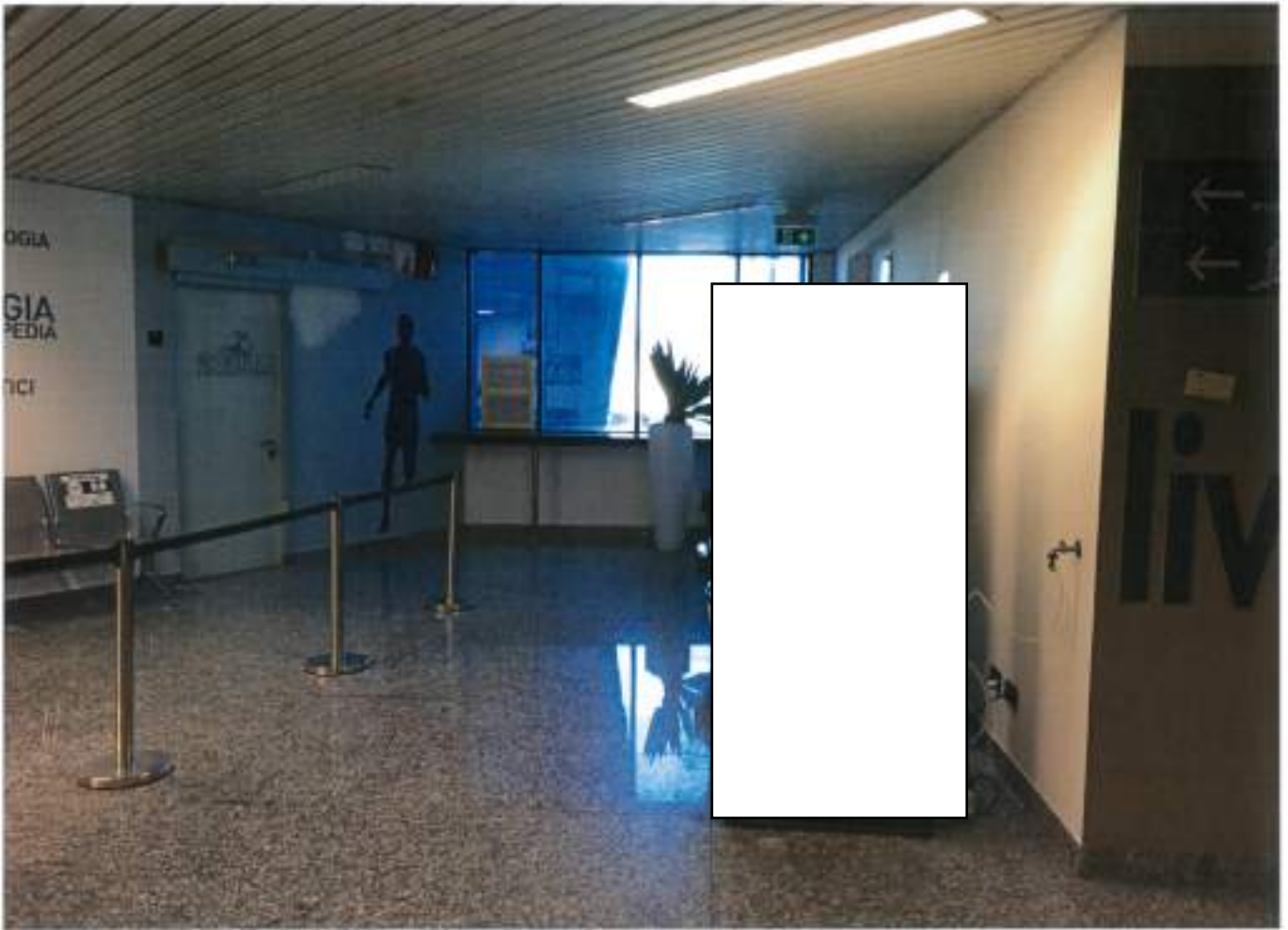



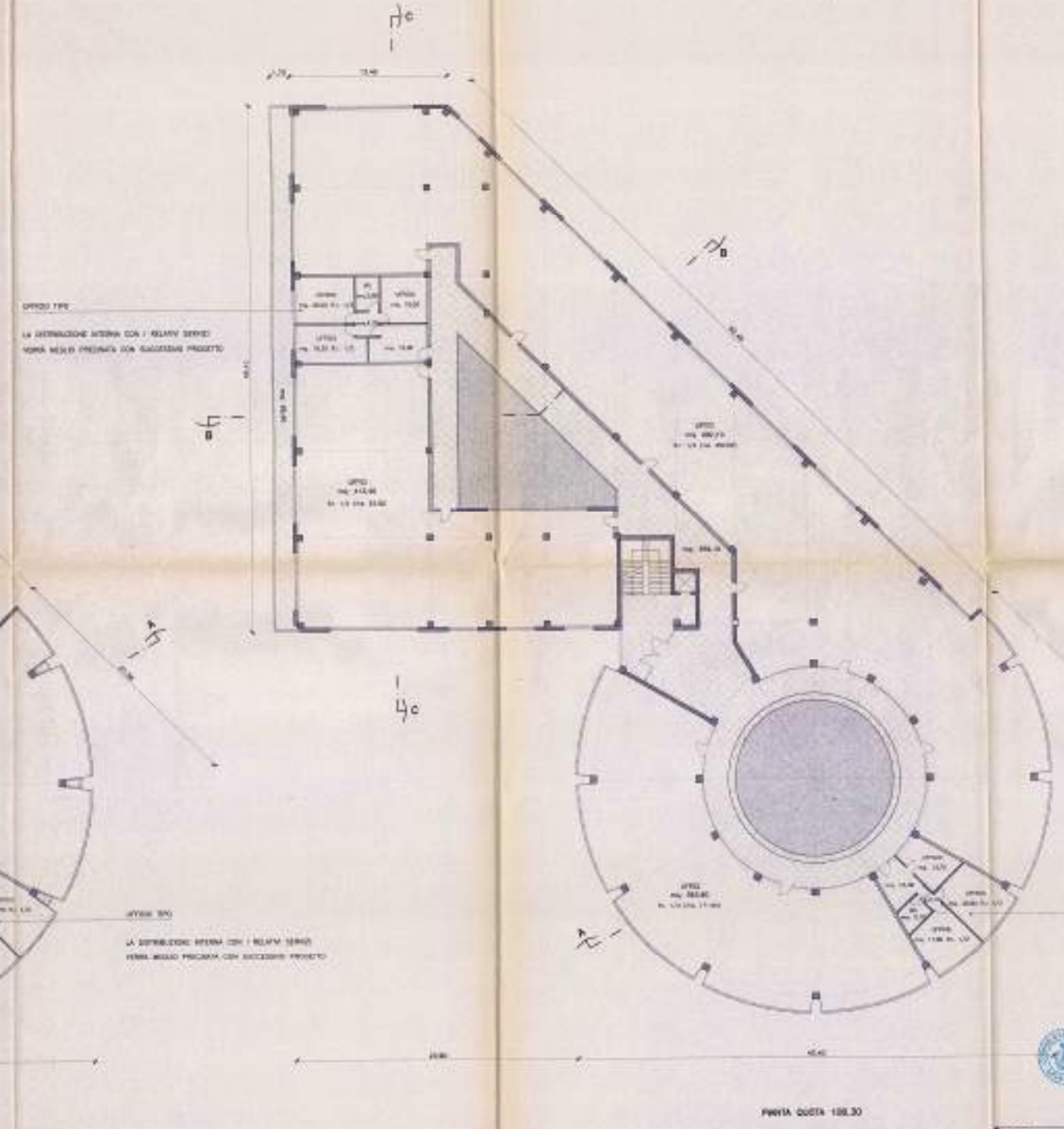
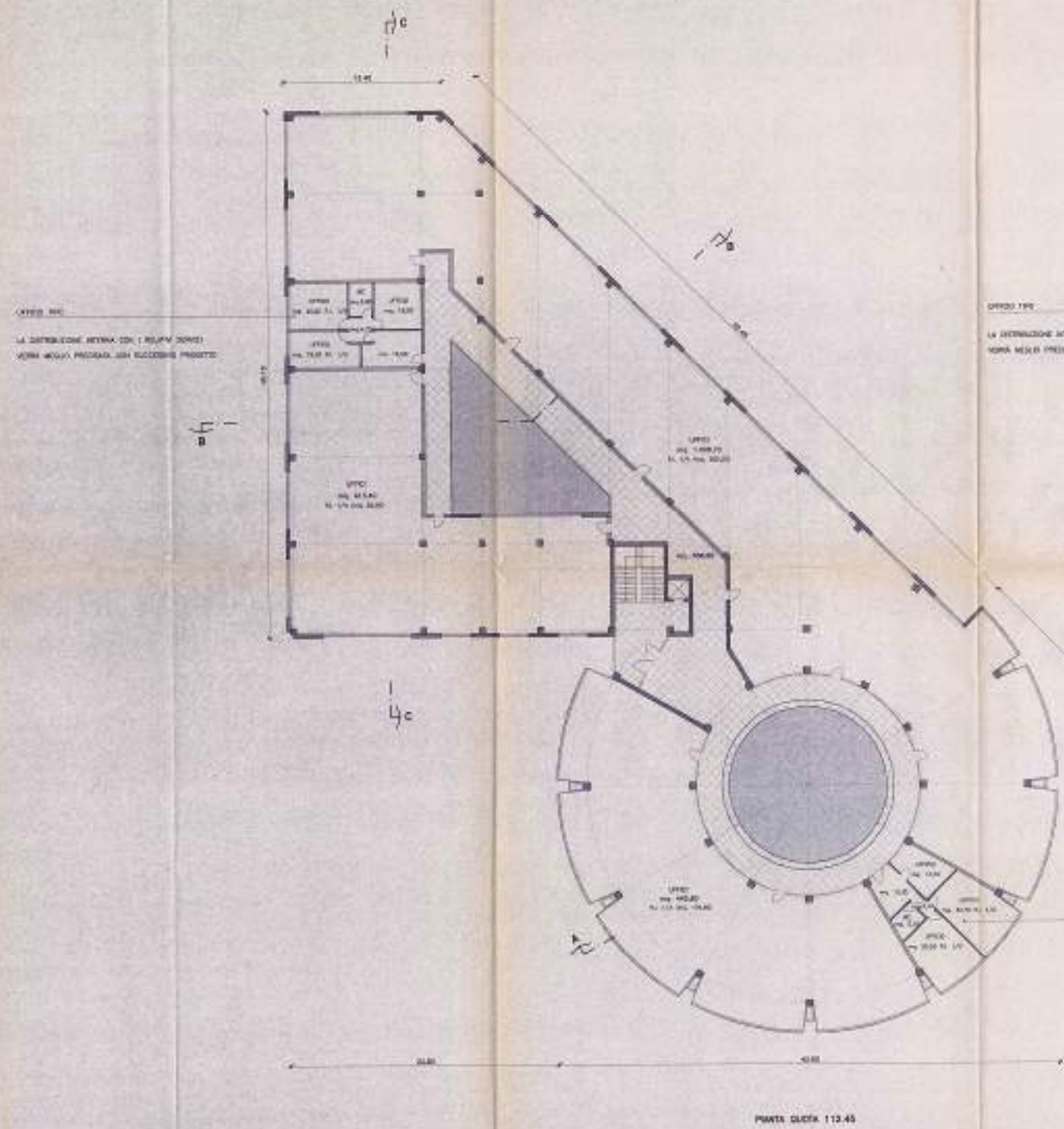

STAMPATO IN ITALIA  
 PROGETTO APPROVATO DAL COMUNE DI...  
 N. 26.000.000  
 DATA 14/0

UFFICIO DEL CANTIERE  
 02.8502.16053  
 AG. TRONCHI  
 C.A.P. 00100

PROGETTO APPROVATO  
 CONCESSIONE EDILIZIA  
 N. 10445  
 N. 28.877.001

Dr. Stefano...  
 ...



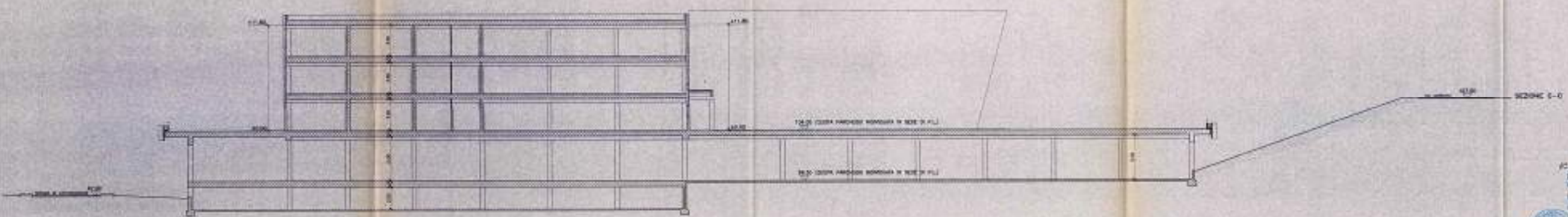
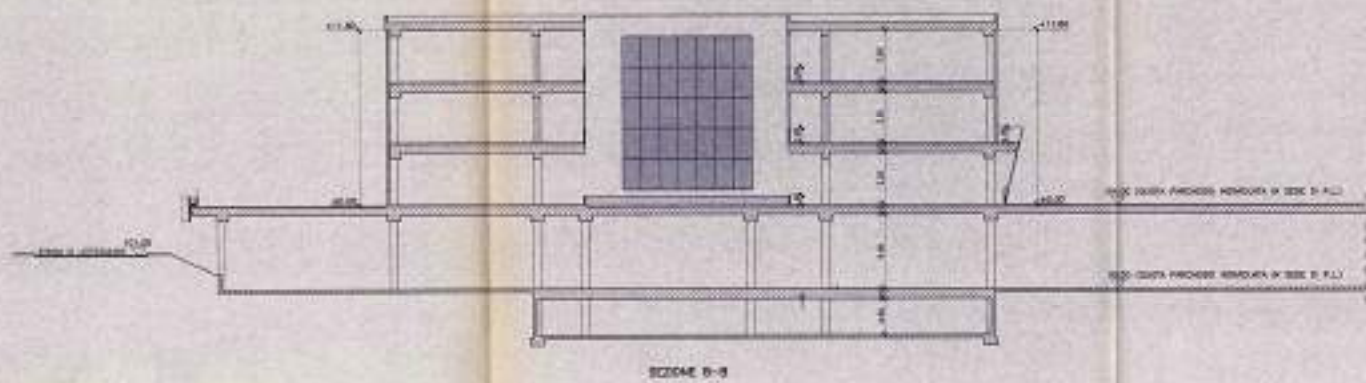
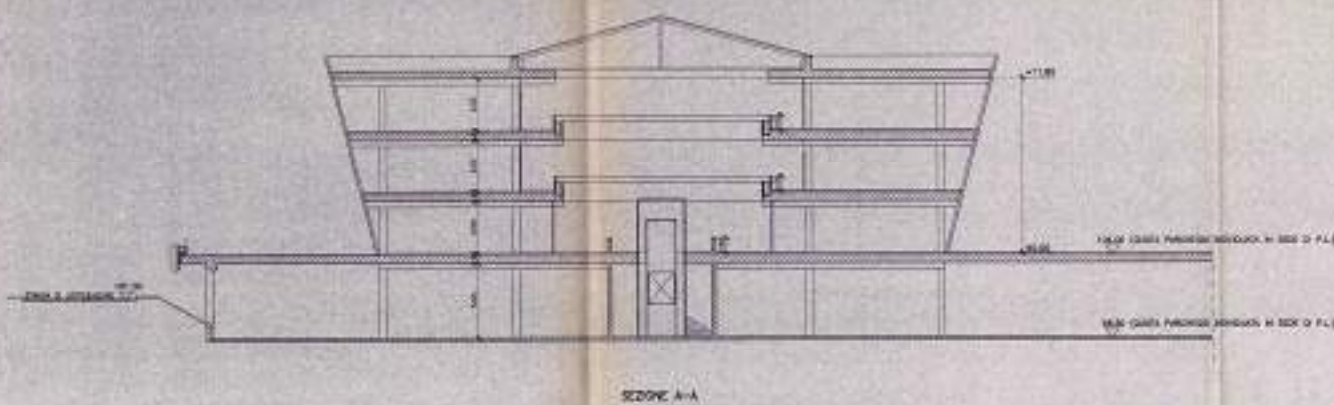

COMUNE DI ...  
PROGETTO ...  
AUTORE ...

ACI ...  
PROGETTO APPROVATO  
CONCESSIONE ...  
N. ...  
IN DATA ...

DR. ...  
AUTORE ...

 VISCONTI SPA P.L. ... TEL. ...	PROGETTO EDIFICIO 5	5	5
	PROGETTO ...	...	...
SEZIONI A-A, B-B e C-C	1:200	...	...

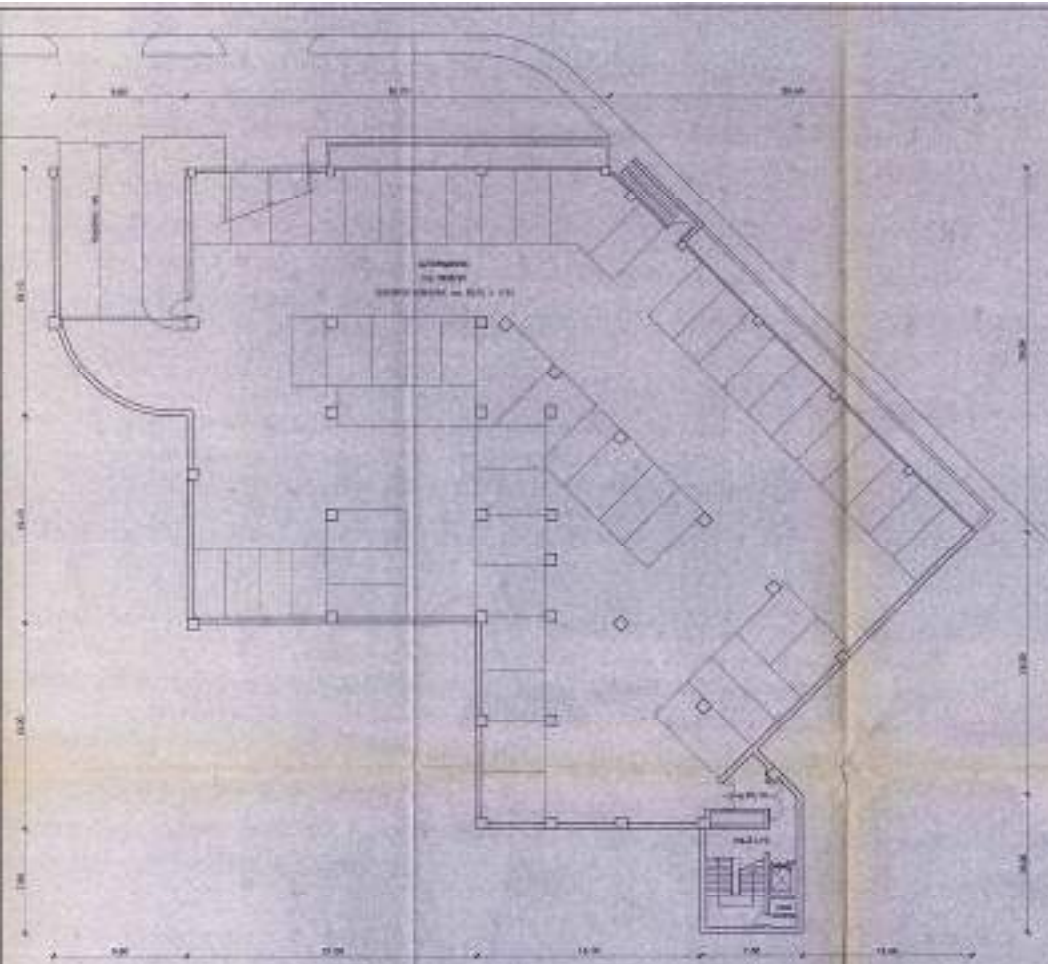

PARK STAZIA 86.50  
PROGETTO APPROVATO

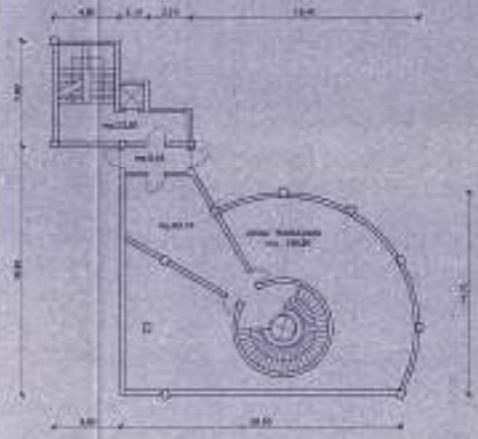

PARK STAZIA 86.50  
PROGETTO APPROVATO

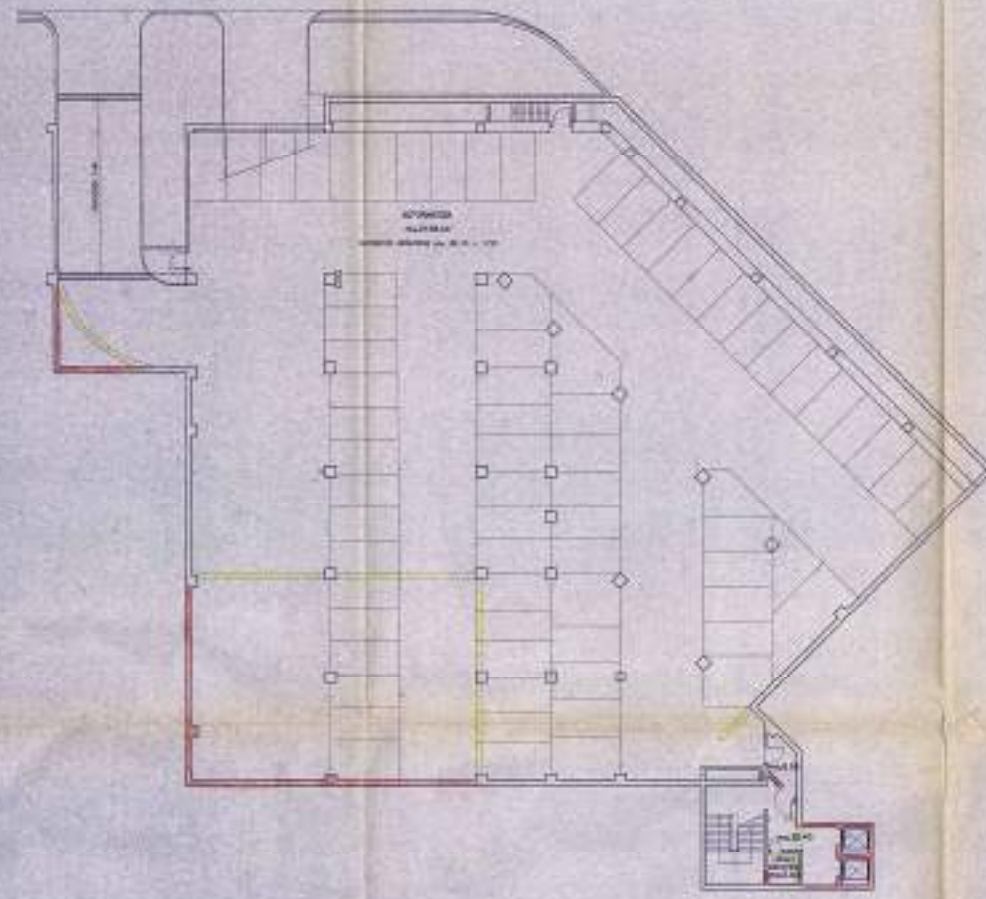

PARK STAZIA 86.50  
SOVRAPPONGINE

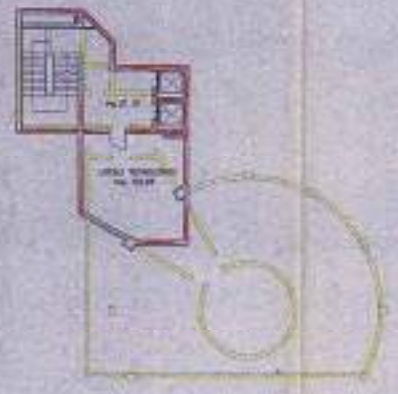

PARK STAZIA 86.50  
SOVRAPPONGINE

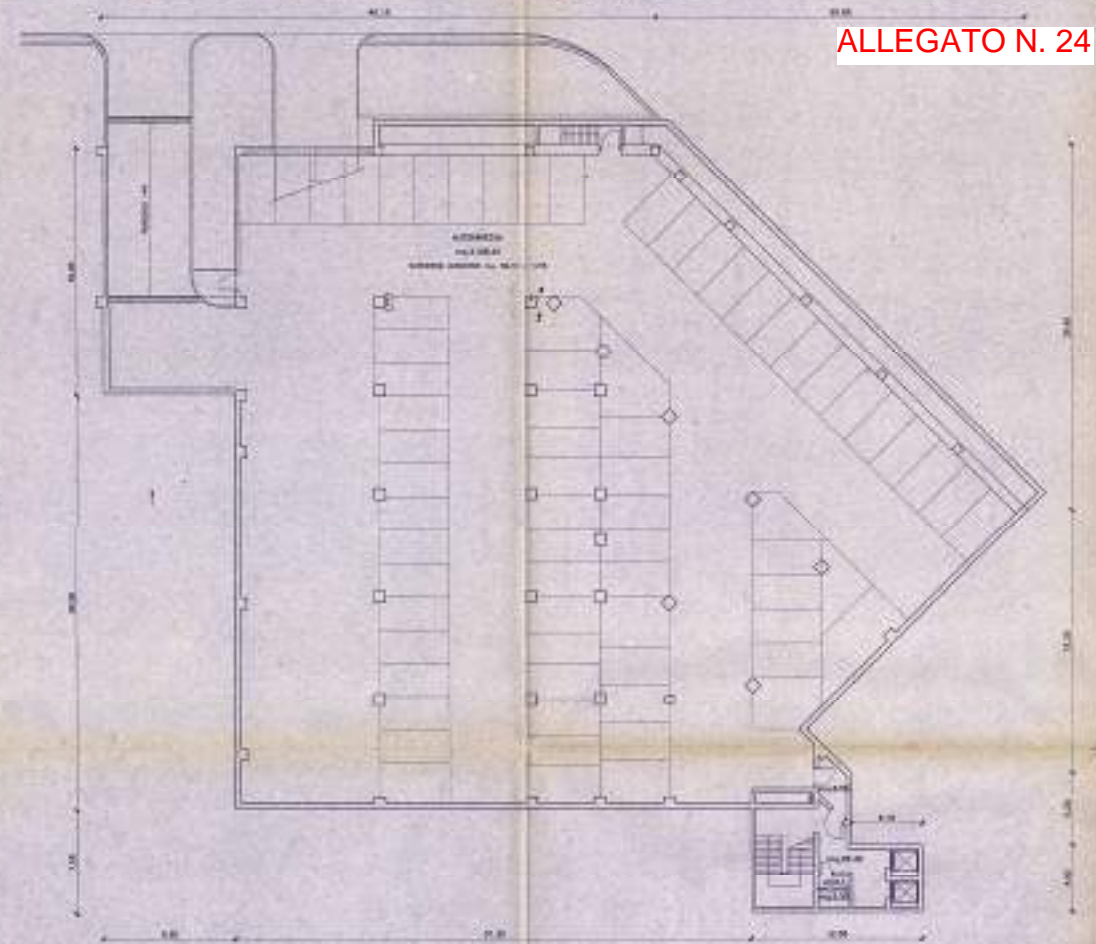

PARK STAZIA 86.50  
PROGETTO DI VARIANTE

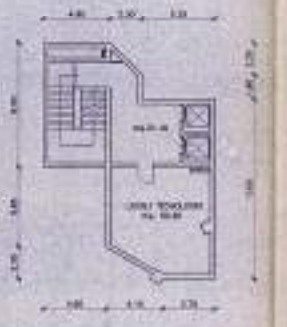

PARK STAZIA 86.50  
PROGETTO DI VARIANTE

Stampa: 20/01/2014  
 11:00:00  
 AREA TECNICA  
 20/01/2014  
 11:00:00

<b>VISCONTI</b> VISCONTI VIA S. ANTONIO 10 - 20122 MILANO TEL. 02 57491111 - FAX 02 57491112 WWW.VISCONTI.IT		P. "STAZIA 86.50" PROGETTO ESISTENTE 5 DIRECTIONALE IN SANITA' DI BISSOLA, IN CANTO DI JESI	23 CANTIERE 2012
AREA TECNICA 20/01/2014 11:00:00		PROGETTO INTERNO 4 QUOTA 04.50 1:200	23





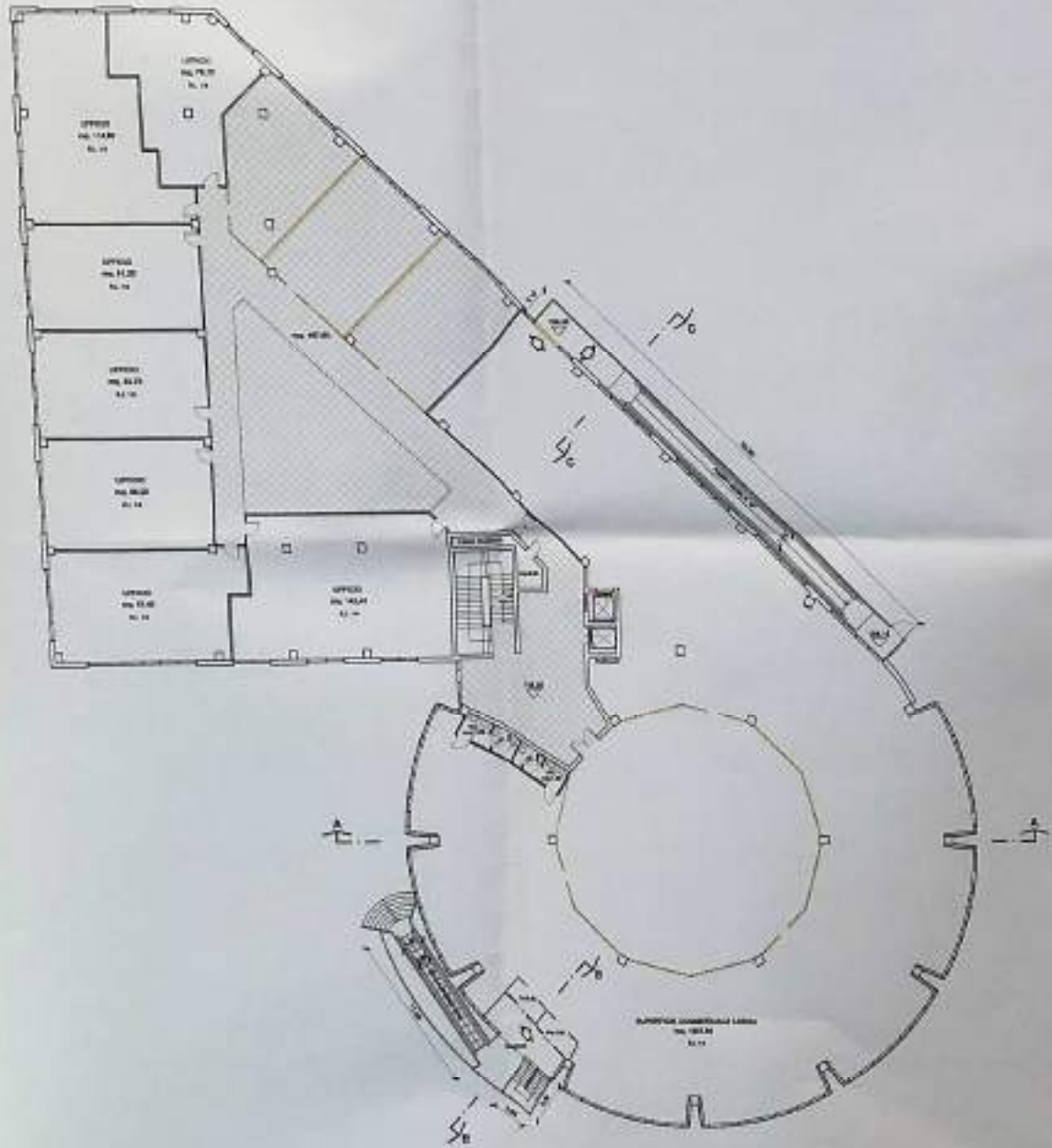

PIANO PRIMO

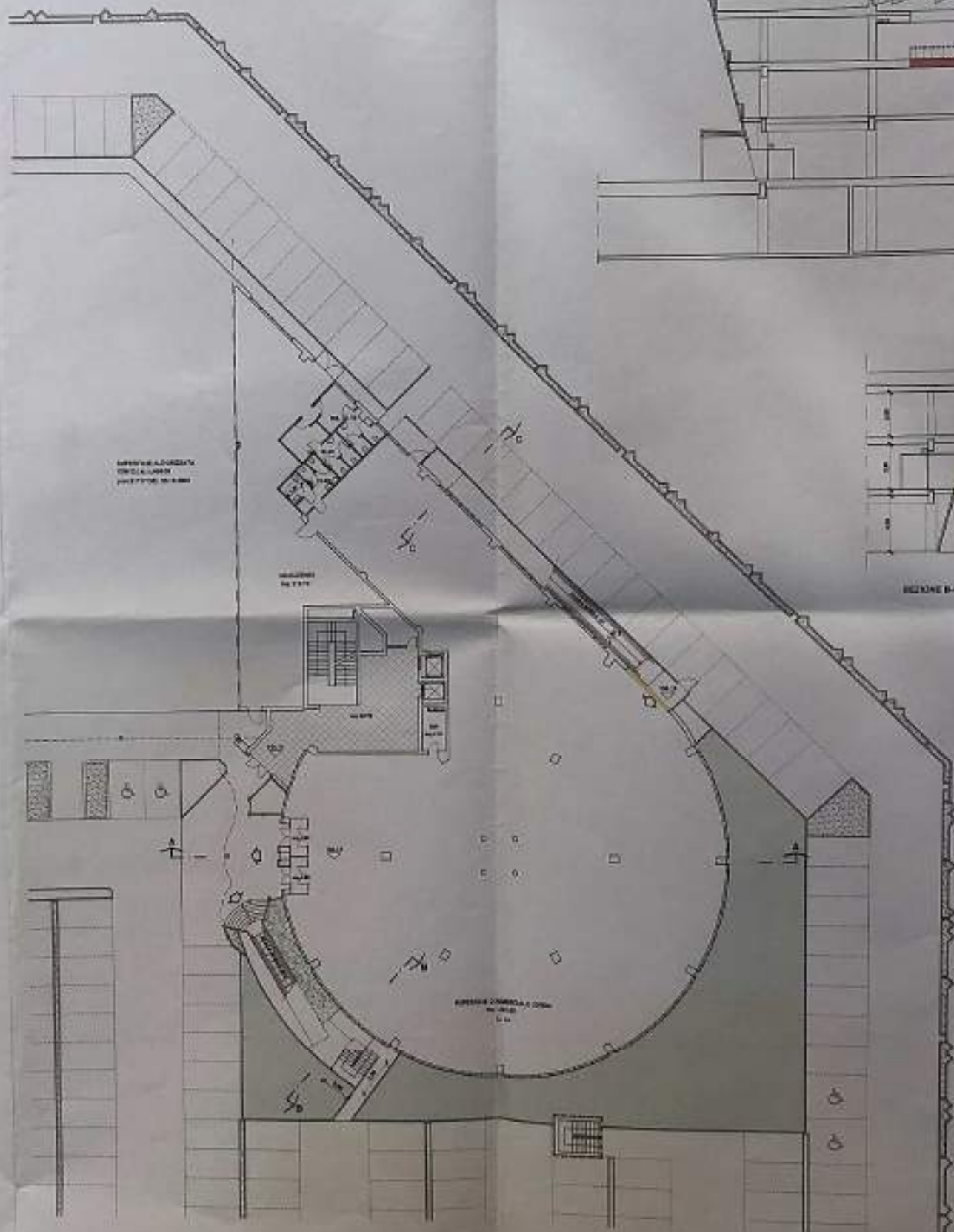

PIANO TERRA

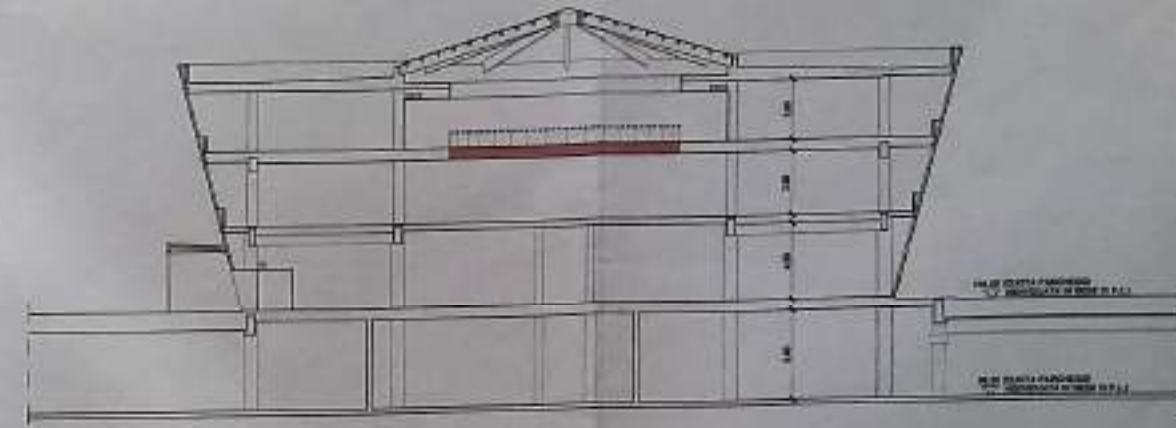

SEZIONE A-A



SEZIONE B-B



SEZIONE C-C

L. 11/11/2008  
 21647 11.01.08  
 PROGETTO ARCHITETTICO

PROGETTO ARCHITETTICO  
 21647 11.01.08  
 PROGETTO ARCHITETTICO

PROGETTO ARCHITETTICO  
 21647 11.01.08  
 PROGETTO ARCHITETTICO

VARIANTE A

**ISCONTI**  
 VIA...  
 TEL. ...  
 WWW...

**PIU' "MADOTTO 2011"**  
 PROGETTO EDIFICIO 5  
 01/01/2011 - 10/01/2011

48  
 11/11/2008

ORTOFOTO SCALA 1:5000



ESTRATTO MAPPA  
SCALA 1:5000

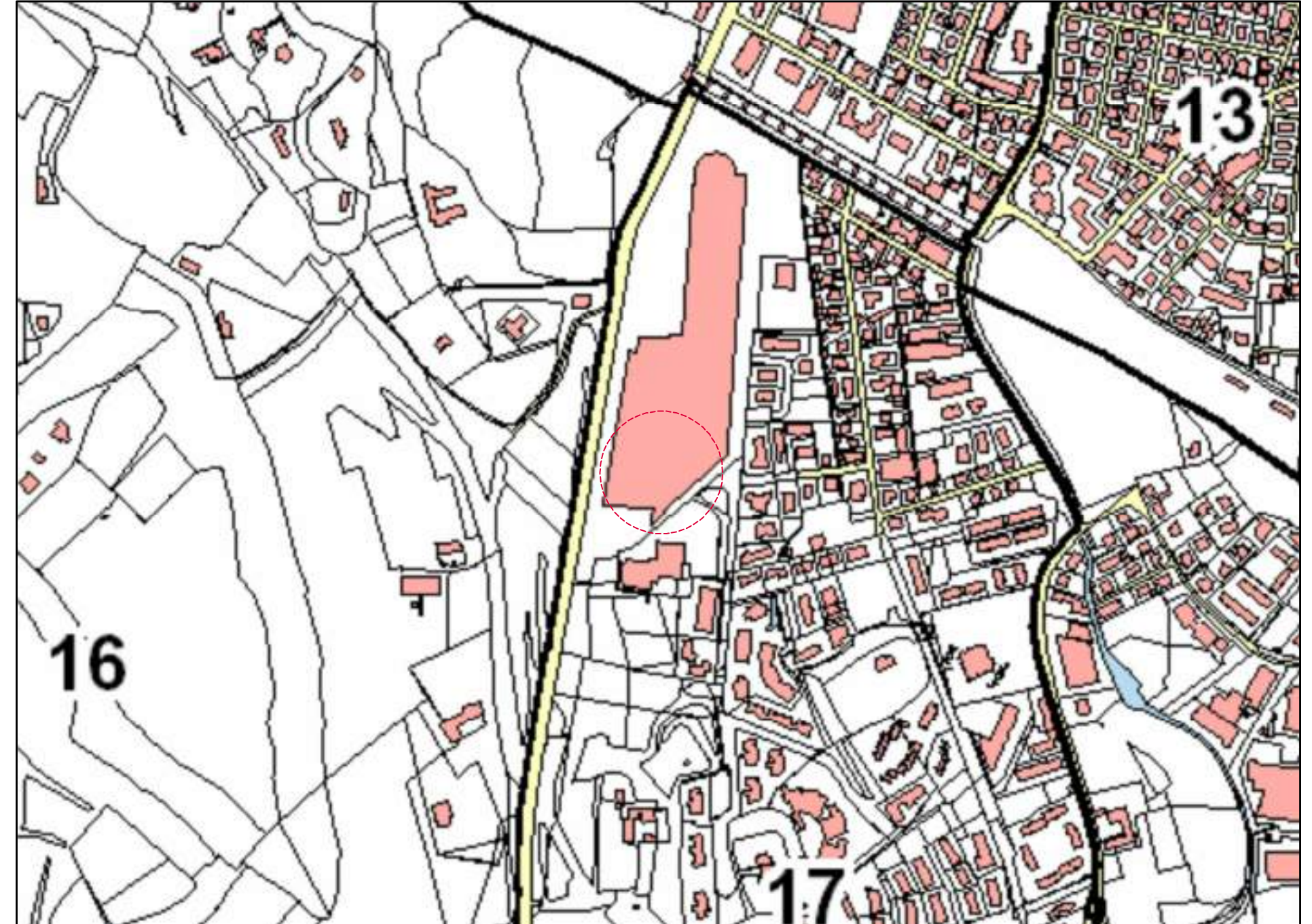

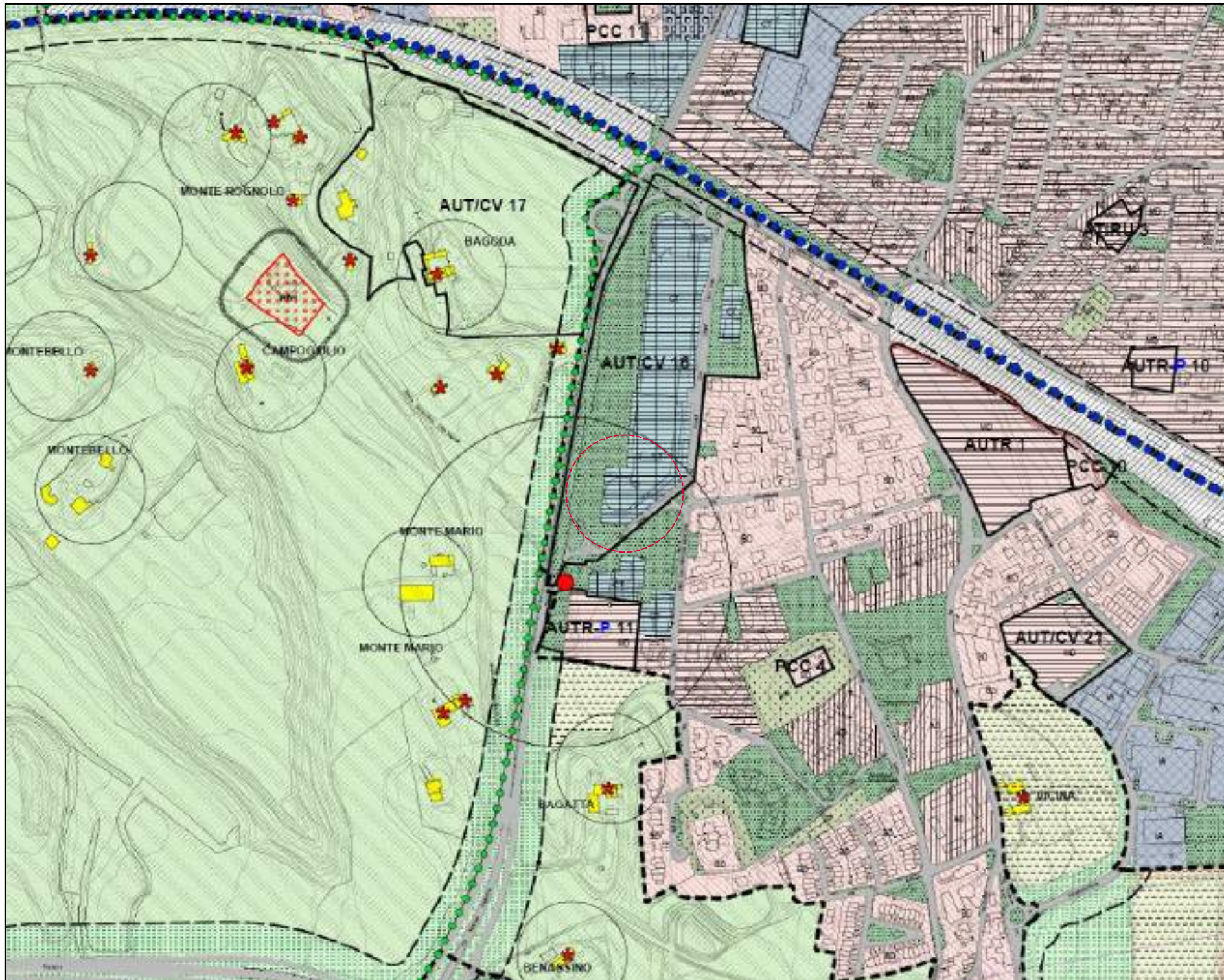

PGT -PIANO DELLE REGOLE  
SCALA 1:5000

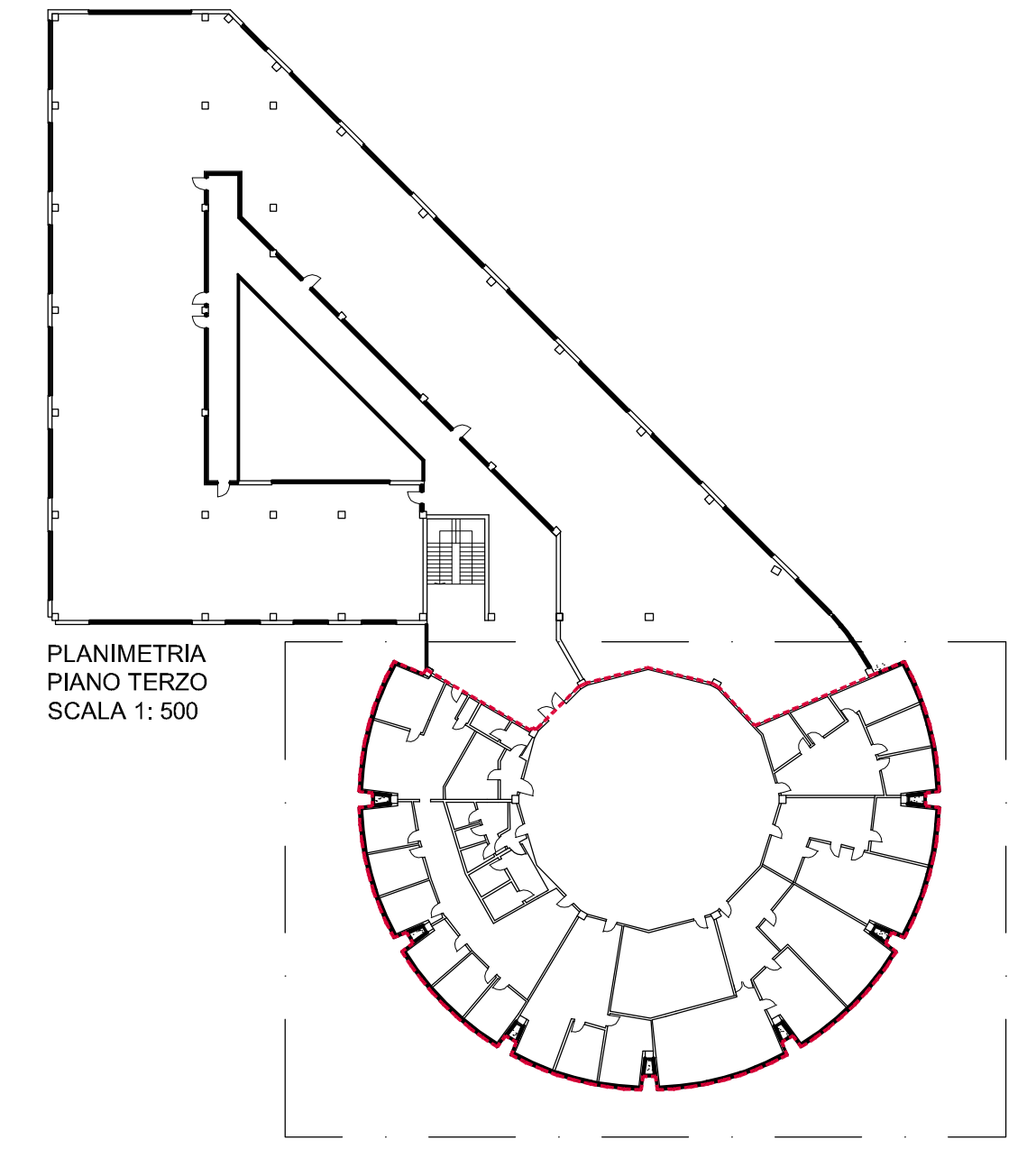
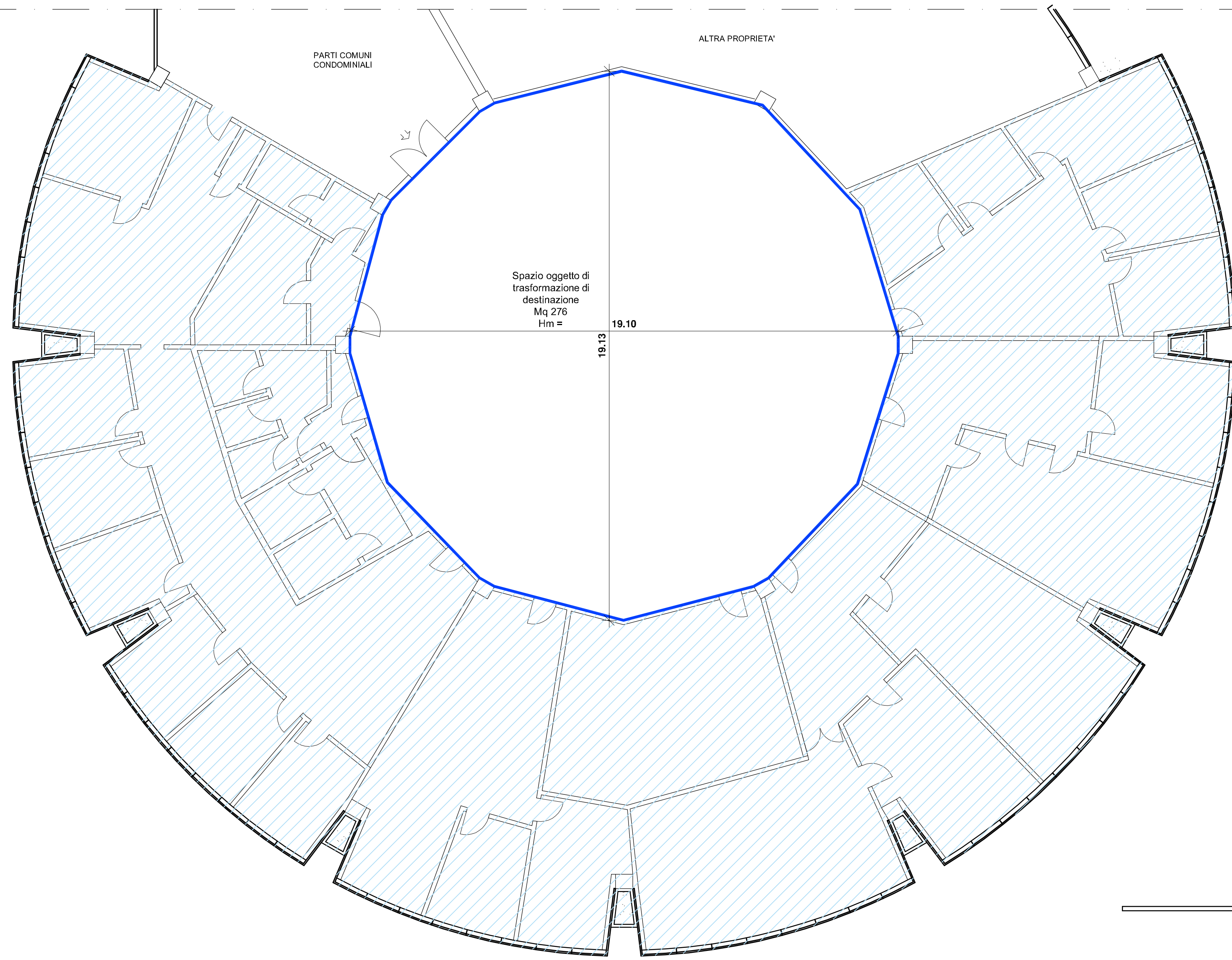

COMUNE DI DESENZANO DEL GARDA REGIONE LOMBARDIA PROVINCIA DI BRESCIA	COMMESSA N. <b>216.20</b>	Trasformazione di locale con destinazione accessoria di magazzino e deposito in locale per attività di studio medico (destinazione direzionale) .		
	PROGETTISTI: 	Studio associato <b>LODA MEDDA &amp; PARTNERS</b> p.i.c.f. 03351010982 via del Santuario, 5 25017 Lonato d/G (BS) Tel 0309919135 Fax 0309134857 info@lodamedda.it	Arch. Stefano Loda	Arch. Veronica Medda
	COLLABORATORI:	Arch. MICHELA TODESCO		
	COMMITTENTI:	IMMOBILIARE MARIPA srl		
TAVOLA N. <b>1</b>	Inquadramento			
	SCALA:	1:100	DATA:	02/07/2020
	FASE:	SCIA	REVISIONE:	00

PLANIMETRIA IMMOBILE DI INTERVENTO  
SCALA 1: 100



COMUNE DI DESENZANO DEL GARDA REGIONE LOMBARDIA PROVINCIA DI BRESCIA	COMMESSA N. <b>216.20</b>	Trasformazione di locale con destinazione accessoria di magazzino e deposito in locale per attività di studio medico (destinazione direzionale) .		
	PROGETTISTI: 	Studio associato <b>LODA MEDDA &amp; PARTNERS</b> p.i.c.f. 03351010982 Via del Santuario, 5 25017 Lonato d/S (BS) Tel. 0309919135 Fax 0309134857 info@lodamedda.it	Arch. Stefano Loda	Arch. Veronica Medda
	COLLABORATORI:	Arch. MICHELA TODESCO		
	COMMITTENTI:	IMMOBILIARE MARIPA srl		
TAVOLA N. <b>2</b>	Planimetria di progetto			
SCALA: 1:100		DATA: 02/07/2020		
FASE: SCIA		REVISIONE: 00		

**Agenzia delle Entrate**  
**CATASTO FABBRICATI**  
Ufficio Provinciale di  
Brescia

Dichiarazione protocollo n. BS0255474 del 21/11/2016

Planimetria di u.i.u. in Comune di Desenzano Del Garda

Viale Guglielmo Marconi

civ. 88

Identificativi Catastali:

Sezione: NCT

Foglio: 17

Particella: 420

Subalterno: 209

Compilata da:  
Pagnoni Sergio

Iscritto all'albo:  
Geometri

Prov. Brescia

N. 3681

Scheda n. 1

Scala 1:200

Allegato "B" al n. 90033 di raccolta

## PIANO TERZO

Quota +15.60

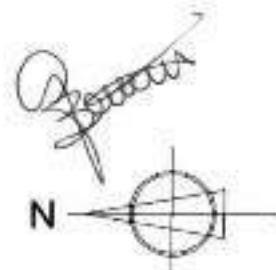

Ultima planimetria in atti

Data: 12/12/2016 - n. T204907 - Richiedente: SRMPTR47D14B593A

Totale schede: 1 - Formato di acquisizione: A4(210x297) - Formato stampa richiesto: A4(210x297)



**Agenzia del Territorio  
CATASTO FABBRICATI  
Ufficio Provinciale di  
Brescia**

Dichiarazione protocollo n. 000304303 del 27/10/2003

Planimetria di u.i.u. in Comune di Desenzano Del Garda

Viale Guglielmo Marconi

oiv.

Identificativi Catastali:

Sezione: MCT

Foglio: 17

Particella: 420

Subalterno: 63

Compilata da:

Labenano Aldo

Iscritto all'albo:  
Geometri

Prov. Brescia

N. 4233

Scheda n. 1

Scala 1:500

Allegato "C" al n. 90033 di raccolta

# PIANO INTERRATO

Quota -3.53

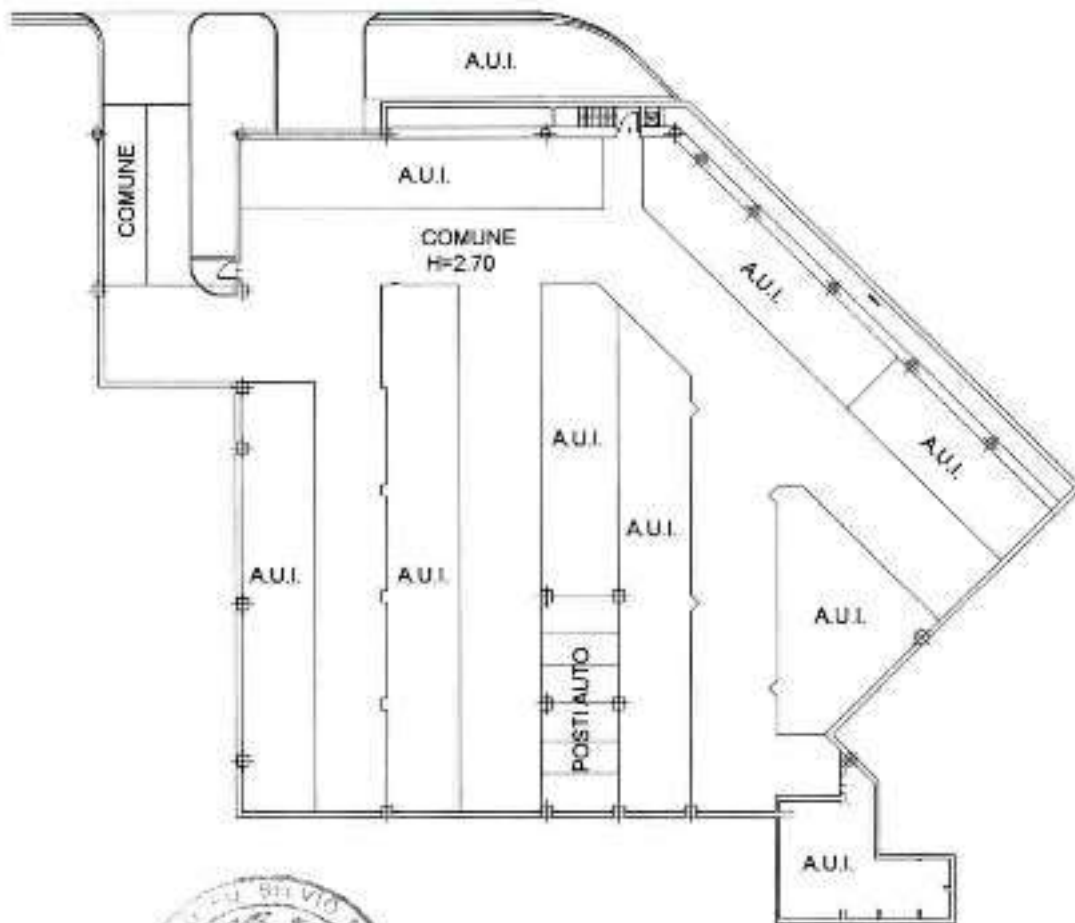

*[Handwritten signature]*

*[Handwritten signature]*

*[Handwritten signature]*



Scala 1:500

Ultima planimetria in atti

Data: 12/12/2016 - n. T204817 - Richiedente: SRMPTR47D14B593A

Totale schede: 1 - Formato di acquisizione: A4(210x297) - Formato stampa richiesto: A4(210x297)

**Agenzia del Territorio  
CATASTO FABBRICATI  
Ufficio Provinciale di  
Brescia**

Dichiarazione protocollo n. BS0243448 del 05/06/2011  
Planimetria di u.i.u. in Comune di Desenzano Del Garda  
Viale Guglielmo Marconi

civ.

Identificativi Catastali:

Sezione: NCT  
Foglio: 17  
Particella: 420  
Subalterno: 201

Compilata da:  
Cessa Alessandro  
Iscritto all'albo:  
Geometri

Prov. Monza E Brianza N. 1054

Scheda n. 1 Scala 1: 500

Allegato "D" al n. 90033 di raccolta

**PIANO INTERRATO**

H = 2,70 m  
Quota -3,53 m

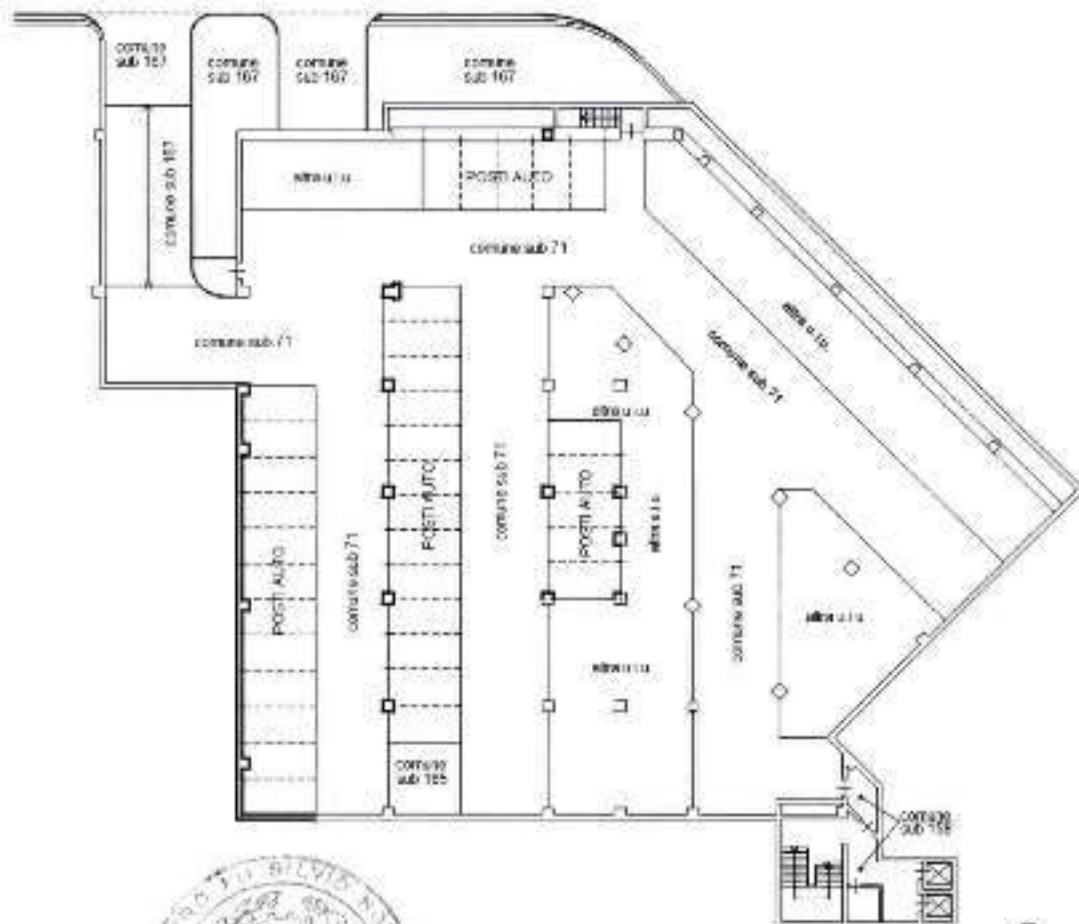

*[Handwritten signature]*

*[Handwritten signature]*

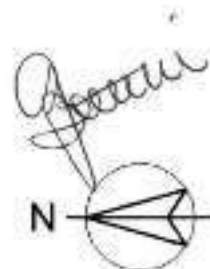

Ultima planimetria in atti

**Agenzia del Territorio  
CATASTO FABBRICATI  
Ufficio Provinciale di  
Brescia**

Dichiarazione protocollo n. BS0243448 del 03/06/2011

Planimetria di u.i.u. in Comune di Desenzano Del Garda

Viale Guglielmo Marconi

civ.

Identificativi Catastali:

Sesione: NCT

Foglio: 17

Particella: 420

Subalterno: 202

Compilata da:

Cessa Alessandro

Iscritto all'albo:  
Geometri

Prov. Monza E Brianza

N. 1054

Scheda n. 1

Scala 1:500

Allegato "E" al n. 90033 di raccolta

**PIANO INTERRATO**

H = 2,70 m  
Quota -3,53 m

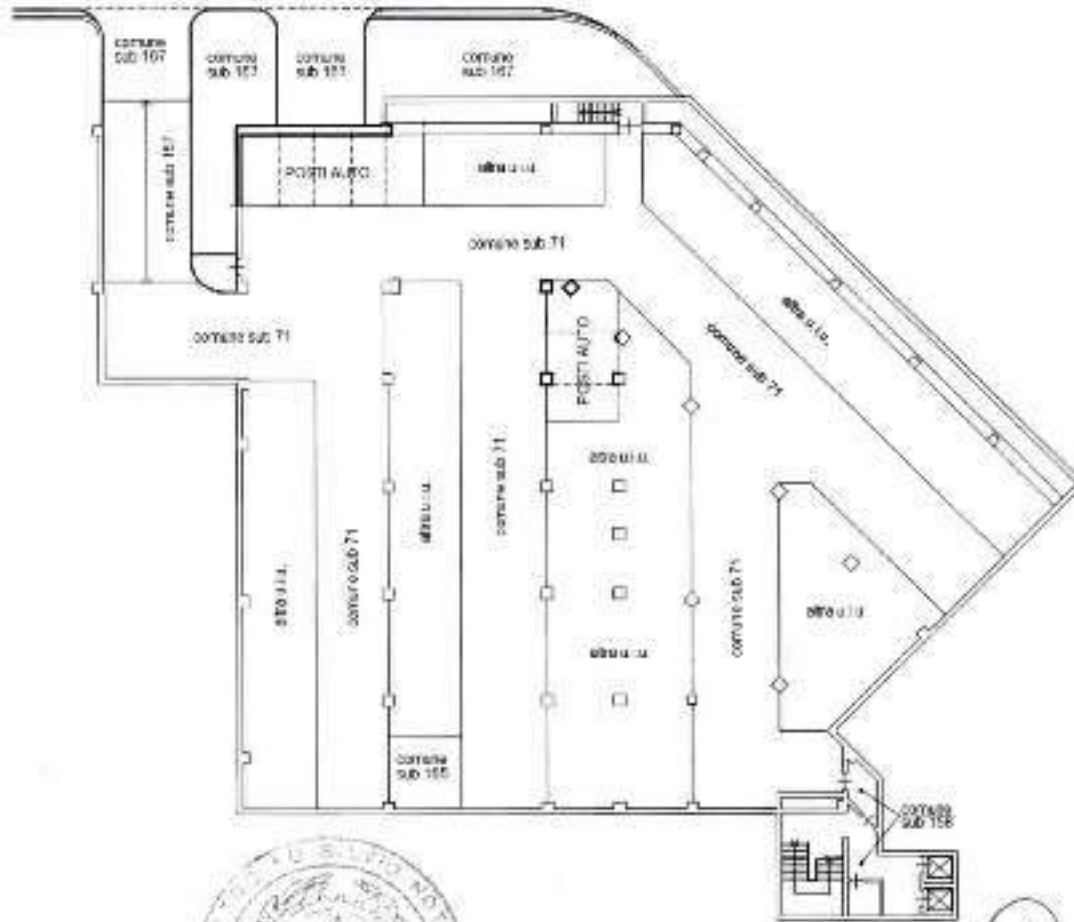

*[Handwritten signature]*

*[Handwritten signature]*

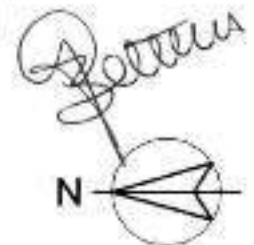

Ultima planimetria in atti

Data: 12/12/2016 - n. T204825 - Richiedente: SRMPTR47D14B593A

Totale schede: 1 - Formato di acquisizione: A4(210x297) - Formato stampa richiesto: A4(210x297)

Catasto dei Fabbricati - Situazione al 12/12/2016 - Comune di DESENZANO DEL GARDA (D284) - s. Sez. Urb. NCT - Foglio: 17 - Particella: 420 - Subalterno: 202 - VIALE GUGLIELMO MARCONI piano: S1.

