

ELABORATO PLANIMETRICO Compilato da: Salomoni Angelo Iscritto all'albo: Geometri Prov. Brescia N. 4977

Comune di Torbole Casaglia Sezione: NCT Foglio: 18 Particella: 218 Protocollo n. BS0060161 del 06/03/2006

Dimostrazione grafica dei subalterni Tipo Mappale n. del Scala 1 : 500

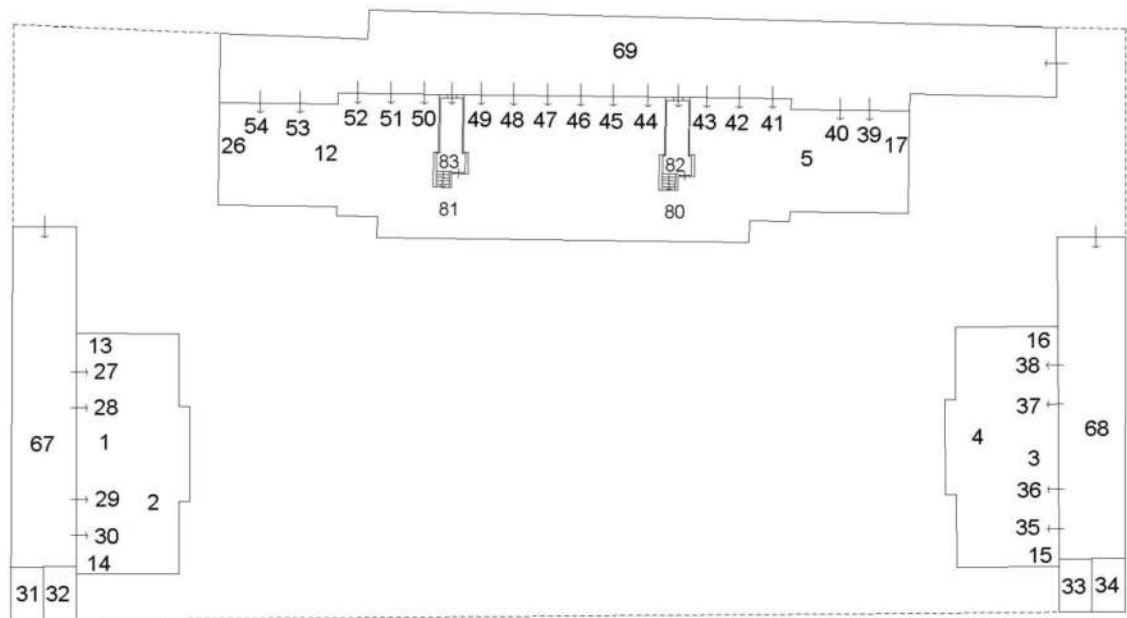

PIANO SEMINTERRATO

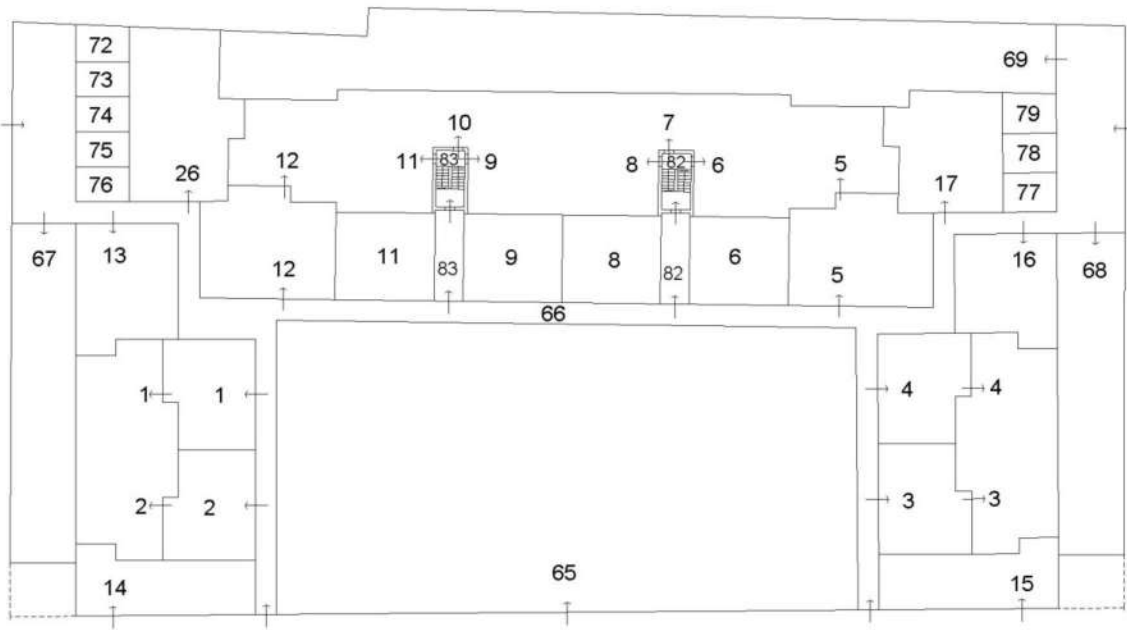

PIANO RIALZATO

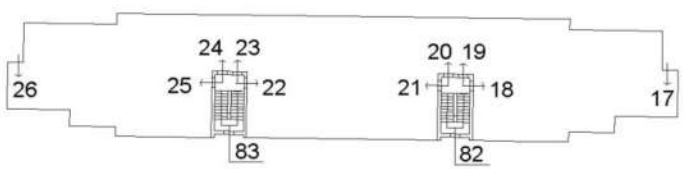

PIANO PRIMO



**Agenzia del Territorio
CATASTO FABBRICATI
Ufficio Provinciale di
Brescia**

Dichiarazione protocollo n. BS0036127 del 08/02/2006

Planimetria di u.i.u. in Comune di Torbole Casaglia

Via Adamello

civ.

Identificativi Catastali:

Sezione: NCT

Foglio: 18

Particella: 218

Subalterno: 77

Compilata da:
Salomoni Angelo

Iscritto all'albo:
Geometri

Prov. Brescia

N. 4977

Scheda n. 1

Scala 1:200

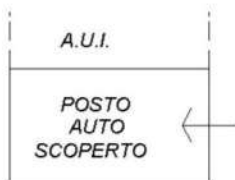

PIANO TERRA



Catasto dei Fabbricati - Situazione al 23/10/2020 - Comune di TORBOLE CASAGLIA (L210) - < Sez. Urb.: NCT - Foglio: 18 - Particella: 218 - Subalterno: 77 >
VIA ADAMELLO piano: T;

Ultima planimetria in atti



N=5039600

E=1586200

I Particella: 158

Comune: TORBOLE CASAGLIA Scala originale: 1:1000 Dimensione cornice: 287.000 x 189.000 metri 23-Ott-2020 12:5:52
Foglio: 16 Prot. n. T140186/2020

ELABORATO PLANIMETRICO Compilato da: Parrani Fabio Iscritto all'albo: Geometri N. 04043
 Comune di Torbole Casaglia Sezione: NCT Foglio: 16 Particella: 158 Protocollo n. BS0118003 del 30/05/2013
 Dimostrazione grafica dei subalterni Tipo Mappale n. del Scala 1 : 500

Agenzia del Territorio
CATASTO FABBRICATI
 Ufficio provinciale di Brescia

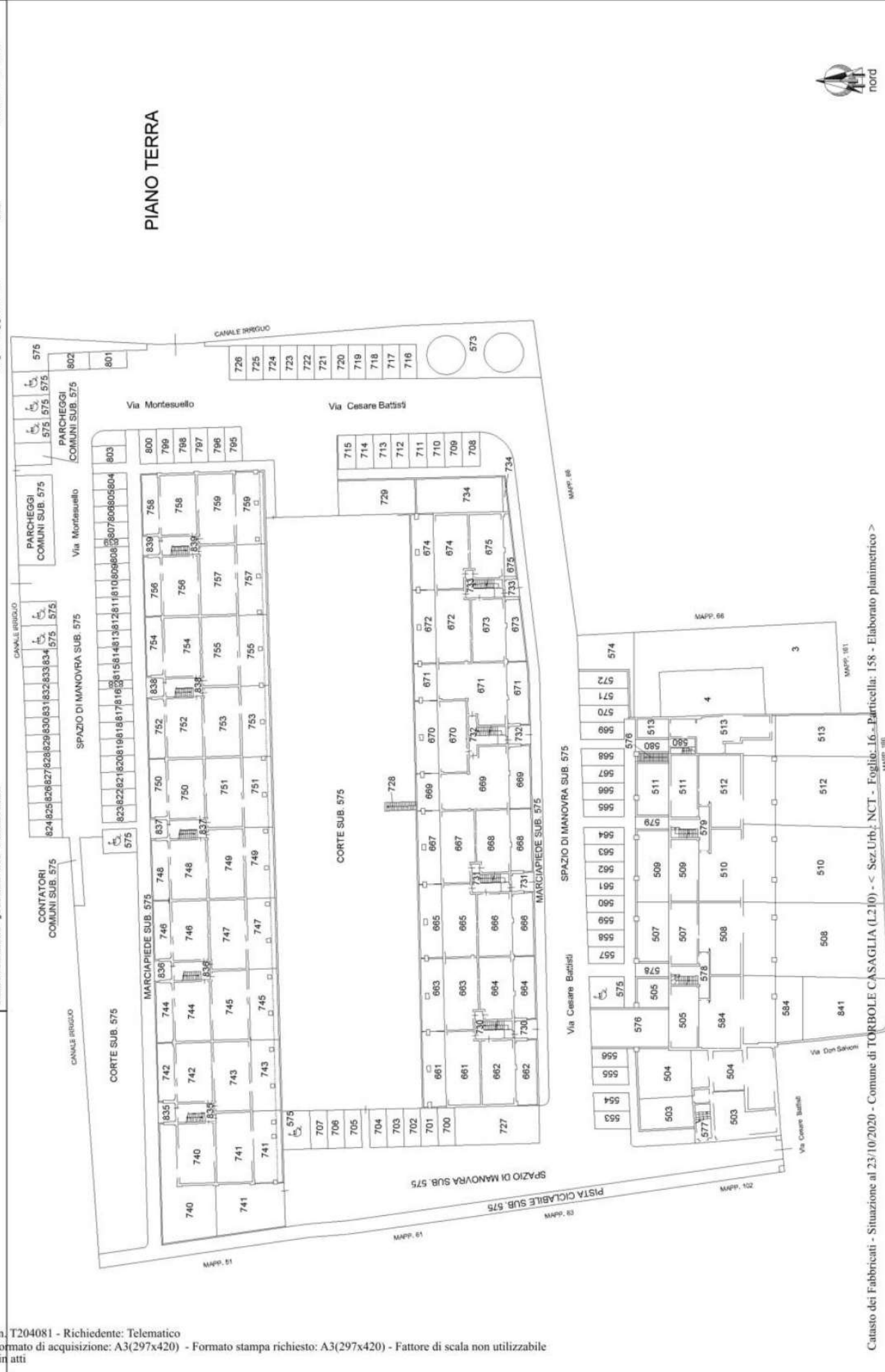

STRADA PRIVATA

EDIFICIO OGGETTO DI VARIANTE

AREA DI MANOVRA
MQ. 651,98

STRADA PRIVATA

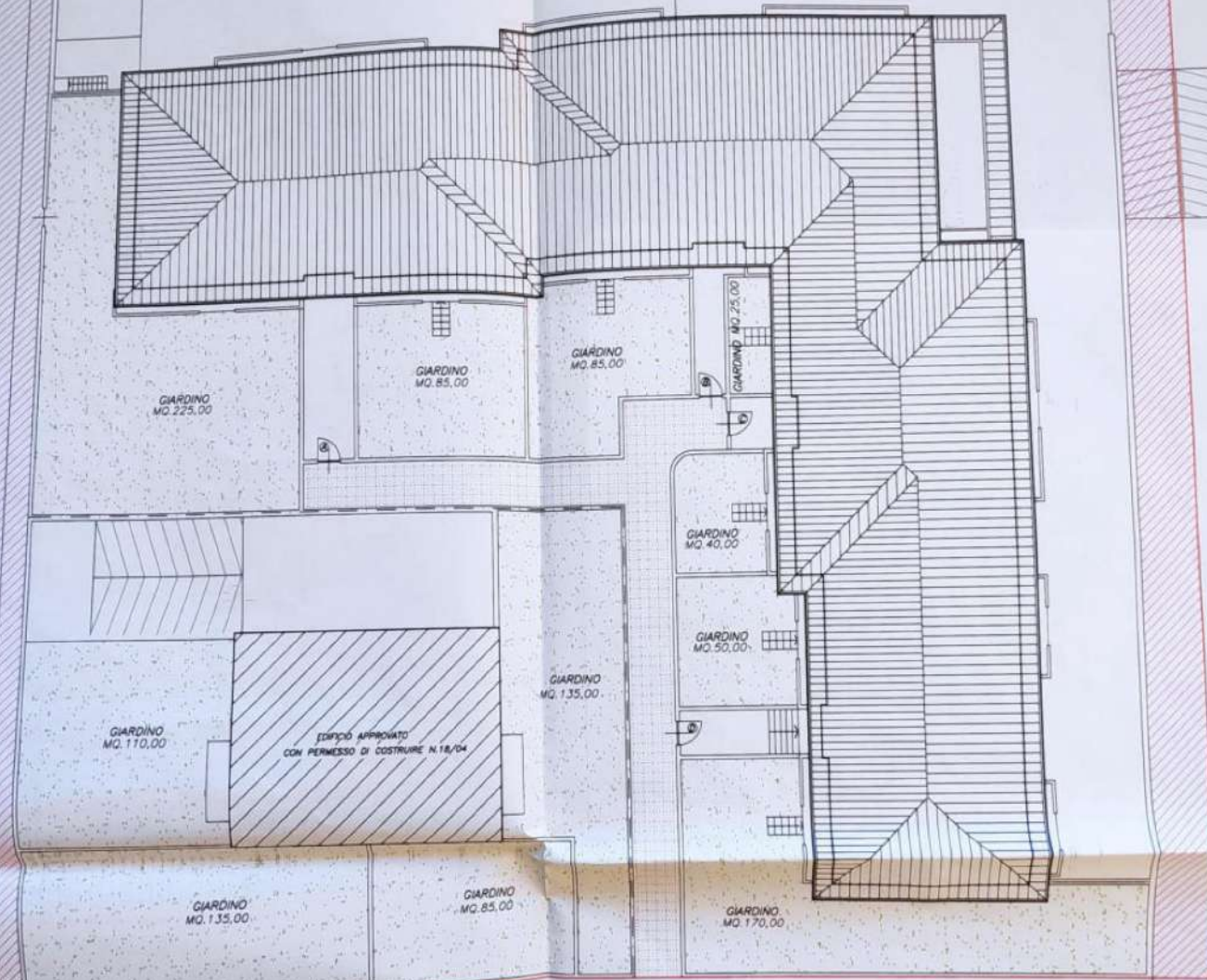

STRADA DI LOTTIZZAZIONE

PLANIMETRIA GENERALE 1:200

TE VARIANTE

722

B2

POSTO AUTO 14

POSTO AUTO 13

POSTO AUTO 12

POSTO AUTO 11

AREA COMUNE
CARRAIA
E PEDONALE

GIARDINO
MQ.90

GIARDINO
MQ.103

GIARDINO
MQ.58

GIARDINO
MQ.68

255

200

200

632

A4

GIARDINO
MQ.55

EDIFICIO OGGETTO
DI VARIANTE

200

725

A3

GIARDINO
MQ.55

620

GIARDINO
MQ.70

517

POSTO AUTO 9
MQ. 14, 32

POSTO AUTO 10
MQ. 14, 32

D

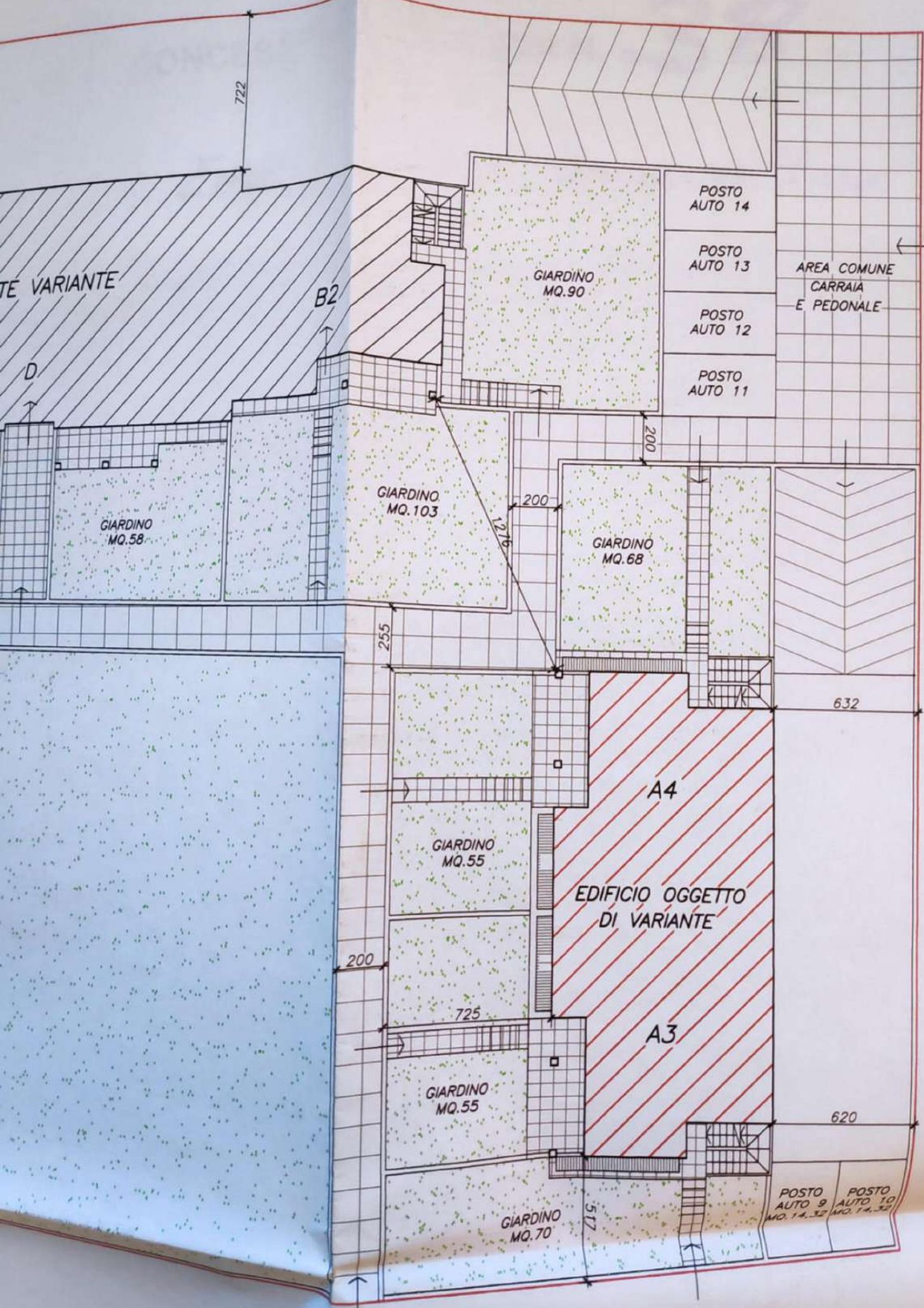

**Agenzia del Territorio
CATASTO FABBRICATI
Ufficio Provinciale di
Brescia**

Dichiarazione protocollo n. 000440129 del 29/11/2002

Planimetria di u.i.u. in Comune di Torbole Casaglia

Via Cesare Battisti

civ. 27

Identificativi Catastali:

Sezione: NCT

Foglio: 16

Particella: 158

Subalterno: 711

Compilata da:
Michelini Paolo

Iscritto all'albo:
Geometri

Prov. Brescia

N. 3866

Scheda n. 1

Scala 1:200

PIANO TERRA

S.D. SUB. 712

POSTO AUTO
SCOPERTO

S.D. SUB. 710



nord

Ultima planimetria in atti

**Agenzia del Territorio
CATASTO FABBRICATI
Ufficio Provinciale di
Brescia**

Dichiarazione protocollo n. 000440129 del 29/11/2002

Planimetria di u.i.u. in Comune di Torbole Casaglia

Via Cesare Battisti

civ. 27

Identificativi Catastali:

Sezione: NCT

Foglio: 16

Particella: 158

Subalterno: 712

Compilata da:
Michelini Paolo

Iscritto all'albo:
Geometri

Prov. Brescia

N. 3866

Scheda n. 1

Scala 1:200

PIANO TERRA

S.D. SUB. 713

POSTO AUTO
SCOPERTO

S.D. SUB. 711



nord

Ultima planimetria in atti

Catasto dei Fabbricati - Situazione al 23/10/2020 - Comune di TORBOLE CASAGLIA (L210) - < Sez. Urb.: NCT - Foglio: 16 - Particella: 158 - Subalterno: 712 >
VIA CESARE BATTISTI n. 27 piano: I;

**Agenzia del Territorio
CATASTO FABBRICATI
Ufficio Provinciale di
Brescia**

Dichiarazione protocollo n. 000440129 del 29/11/2002

Planimetria di u.i.u. in Comune di Torbole Casaglia

Via Cesare Battisti

civ. 27

Identificativi Catastali:

Sezione: NCT

Foglio: 16

Particella: 158

Subalterno: 721

Compilata da:
Michellini Paolo

Iscritto all'albo:
Geometri

Prov. Brescia

N. 3866

Scheda n. 1

Scala 1:200

PIANO TERRA

S.D. SUB. 722

POSTO AUTO
SCOPERTO

S.D. SUB. 720



nord

Ultima planimetria in atti

**Agenzia del Territorio
CATASTO FABBRICATI
Ufficio Provinciale di
Brescia**

Dichiarazione protocollo n. 000309427 del 30/10/2003

Planimetria di u.i.u. in Comune di Torbole Casaglia

Via Montesuello

civ. SN

Identificativi Catastali:

Sezione: NCT

Foglio: 16

Particella: 158

Subalterno: 804

Compilata da:
Michelini Paolo

Iscritto all'albo:
Geometri

Prov. Brescia

N. 3866

Scheda n. 1

Scala 1:200

PIANO TERRA

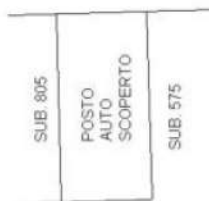

Ultima planimetria in atti

Catasto dei Fabbricati - Situazione al 23/10/2020 - Comune di TORBOLE CASAGLIA (L210) - < Sez. Urb.: NCT - Foglio: 16 - Particella: 158 - Subalterno: 804 >
VIA MONTESUELLO n. SN piano: T;

**Agenzia del Territorio
CATASTO FABBRICATI
Ufficio Provinciale di
Brescia**

Dichiarazione protocollo n. 000309427 del 30/10/2003

Planimetria di u.i.u. in Comune di Torbole Casaglia

Via Montesuello

civ. SN

Identificativi Catastali:

Sezione: NCT

Foglio: 16

Particella: 158

Subalterno: 807

Compilata da:
Michelini Paolo

Iscritto all'albo:
Geometri

Prov. Brescia

N. 3866

Scheda n. 1

Scala 1:200

PIANO TERRA

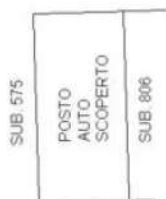

Ultima planimetria in atti

Catasto dei Fabbricati - Situazione al 23/10/2020 - Comune di TORBOLE CASAGLIA (L210) - < Sez. Urb.: NCT - Foglio: 16 - Particella: 158 - Subalterno: 807 >
VIA MONTESUELLO n. SN piano: T;

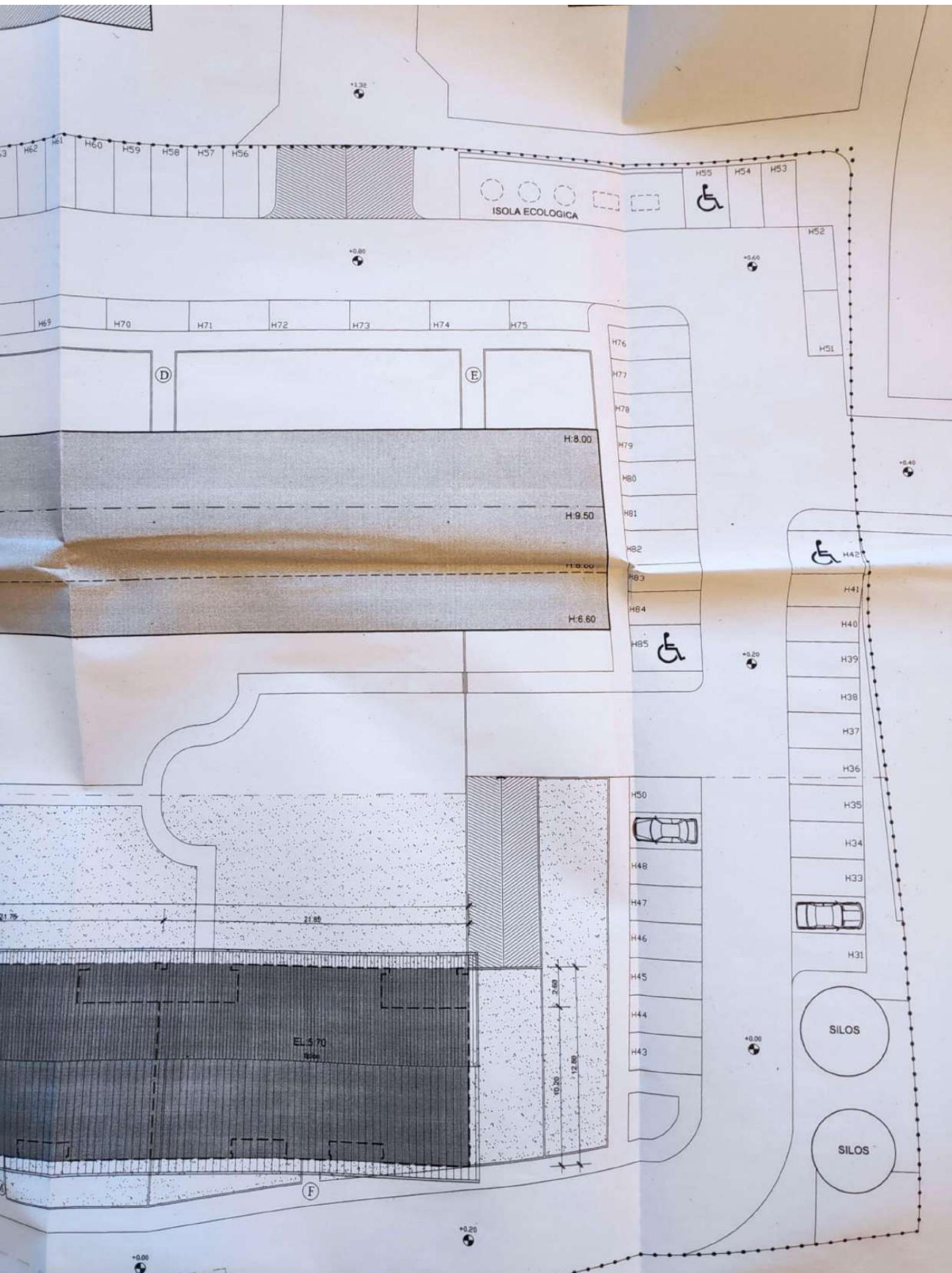

| | | | | | | | | | | | | |
|------|------|------|------|------|------|------|------|------|------|------|-------------------------------|------|
| 1177 | 1178 | 1179 | 1180 | 1181 | 1182 | 1183 | 1184 | 1185 | 1186 | 1187 | ROSA ECOLOGICA COMUNE A TUTTI | 1155 |
| | | | | | | | | | | | | |

SPAZIO DI MANOVRA COMUNE A TUTTI

Via Montesuello

| | | | | | | | | | | | | | | | | | | | | |
|------|------|------|------|------|------|------|------|------|------|------|------|------|------|------|------|------|------|------|------|------|
| 1176 | 1175 | 1174 | 1173 | 1172 | 1171 | 1170 | 1169 | 1168 | 1167 | 1166 | 1165 | 1164 | 1163 | 1162 | 1161 | 1160 | 1159 | 1158 | 1157 | 1156 |
|------|------|------|------|------|------|------|------|------|------|------|------|------|------|------|------|------|------|------|------|------|

MARCIAPREDE COMUNE

CORTE ESCLUSIVA (C) CORTE ESCLUSIVA CORTE ESCLUSIVA (D) CORTE ESCLUSIVA CORTE ESCLUSIVA (E) CORTE ESCLUSIVA

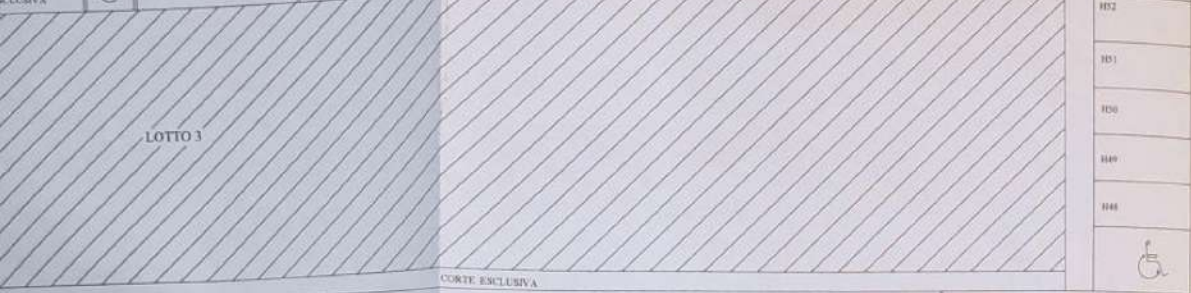

| |
|------|
| 1155 |
| 1154 |
| 1147 |
| 1146 |
| 1145 |
| 1144 |
| 1143 |
| 1142 |
| 1141 |
| 1140 |
| 1139 |
| 1138 |
| 1137 |



| |
|------|
| 1136 |
| 1135 |
| 1134 |
| 1133 |
| 1132 |
| 1131 |
| 1130 |
| 1129 |



SPAZIO DI MANOVRA COMUNE A TUTTI

| | | | | | | | | | | |
|------|------|------|------|------|------|------|------|------|------|------|
| 1118 | 1119 | 1120 | 1121 | 1122 | 1123 | 1124 | 1125 | 1126 | 1127 | 1128 |
|------|------|------|------|------|------|------|------|------|------|------|

AREA URBANA
DA CEDERE
NON HA PARTI COMUNE
CORTE ESCLUSIVA ALTRA DITTA

PIANO TERRA IN VARIANTE ALLE C.E.
SCALA 1:200

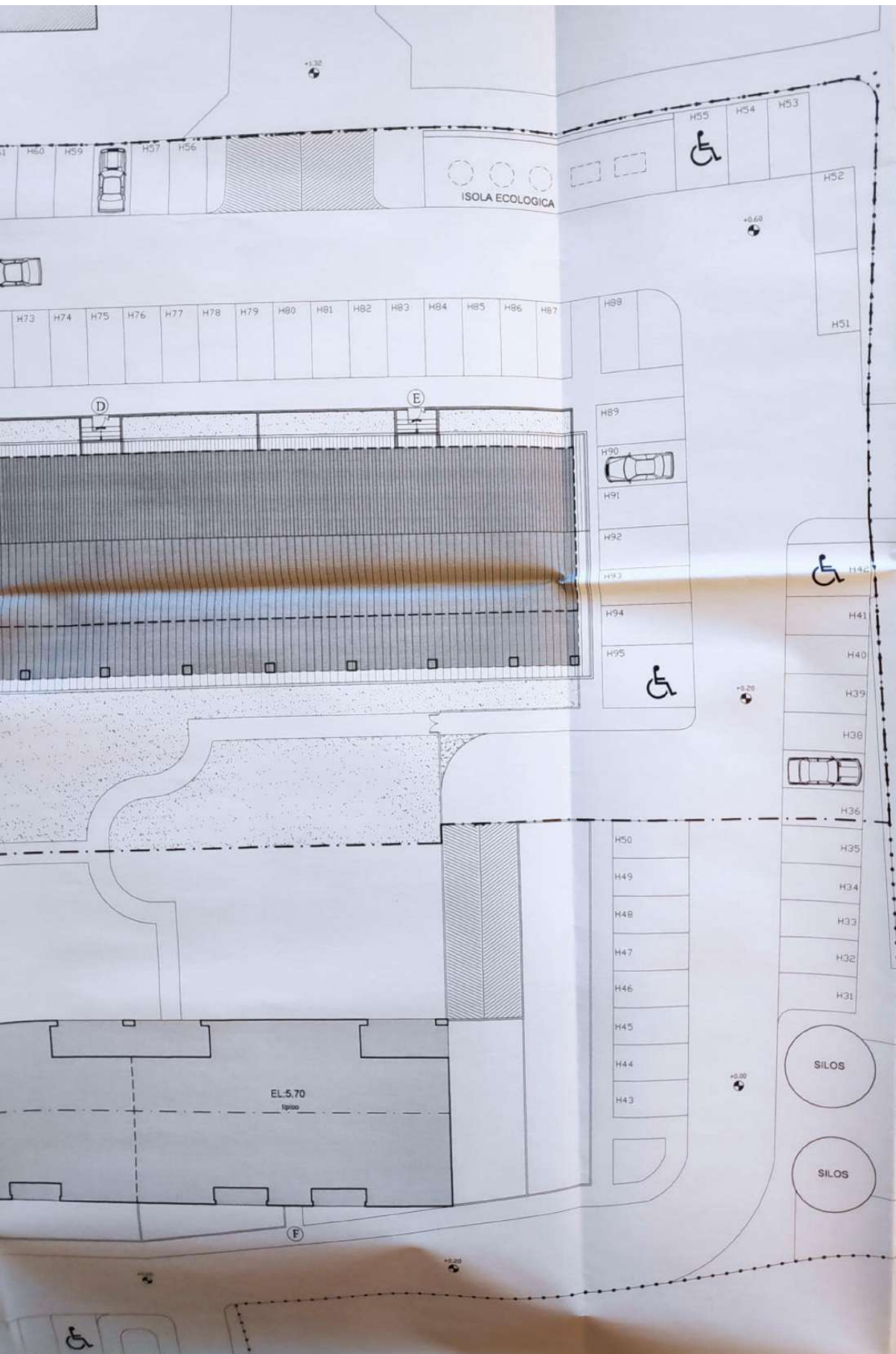

H:6.00

Quota riferimento P.L.
Largo Torboletto
Via Adamello da
Via Don Salvoni

+1.30

H62 H61 H60 H59 H57 H56



ISOLA ECOLOGICA

H55 H54 H53



Da via Don Salvoni +0.88
In variante e sanatoria +0.00

H52

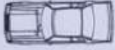

H71 H72 H73 H74 H75 H76 H77 H78 H79 H80 H81 H82 H83 H84 H85 H86 H87

H88

H51

(D)

(E)

H:8.76 Da via Don Salvoni come da verbale
H:7.89 In variante e in sanatoria
H:8.00 come da concessione N° 2657/02

H:10.14 Da via Don Salvoni come da verbale
H:9.28 In variante e in sanatoria
H:9.50 come da concessione N° 2657/02

H:8.70 Da via Don Salvoni come da verbale
H:7.89 In variante e in sanatoria
H:8.00 come da concessione N° 2657/02

H89

H90

H91

H92

H93

H94

H95



H42

H41

H40

H39

H38



H36

H35

H34

H33

H32

H31

SILOS

SILOS

H50

H49

H48

H47

H46

H45

H44

H43

-0.00

EL:5.70
tipico

-0.00

-0.00

edia
le
ativo

04.21

04.49

99.72

032.52

60.03

2207.1

987.92

(M)

(F)

