

**ALLEGATO 9**

**AUTORIMESSE E CANTINE IN VIA EUROPA A ROVATO**

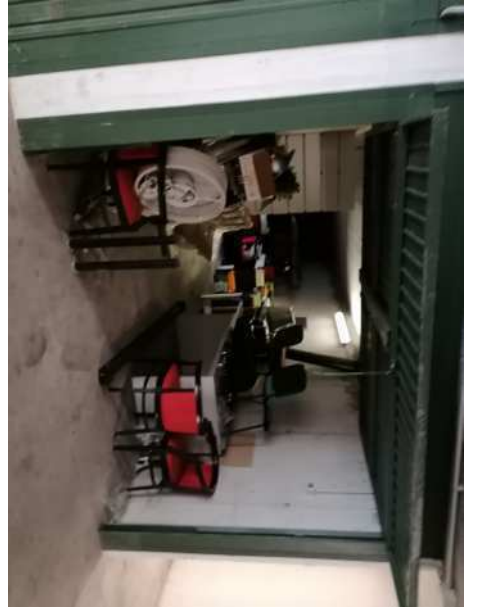

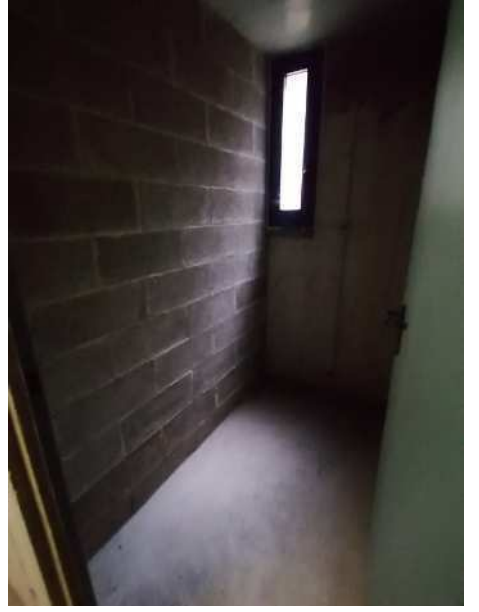
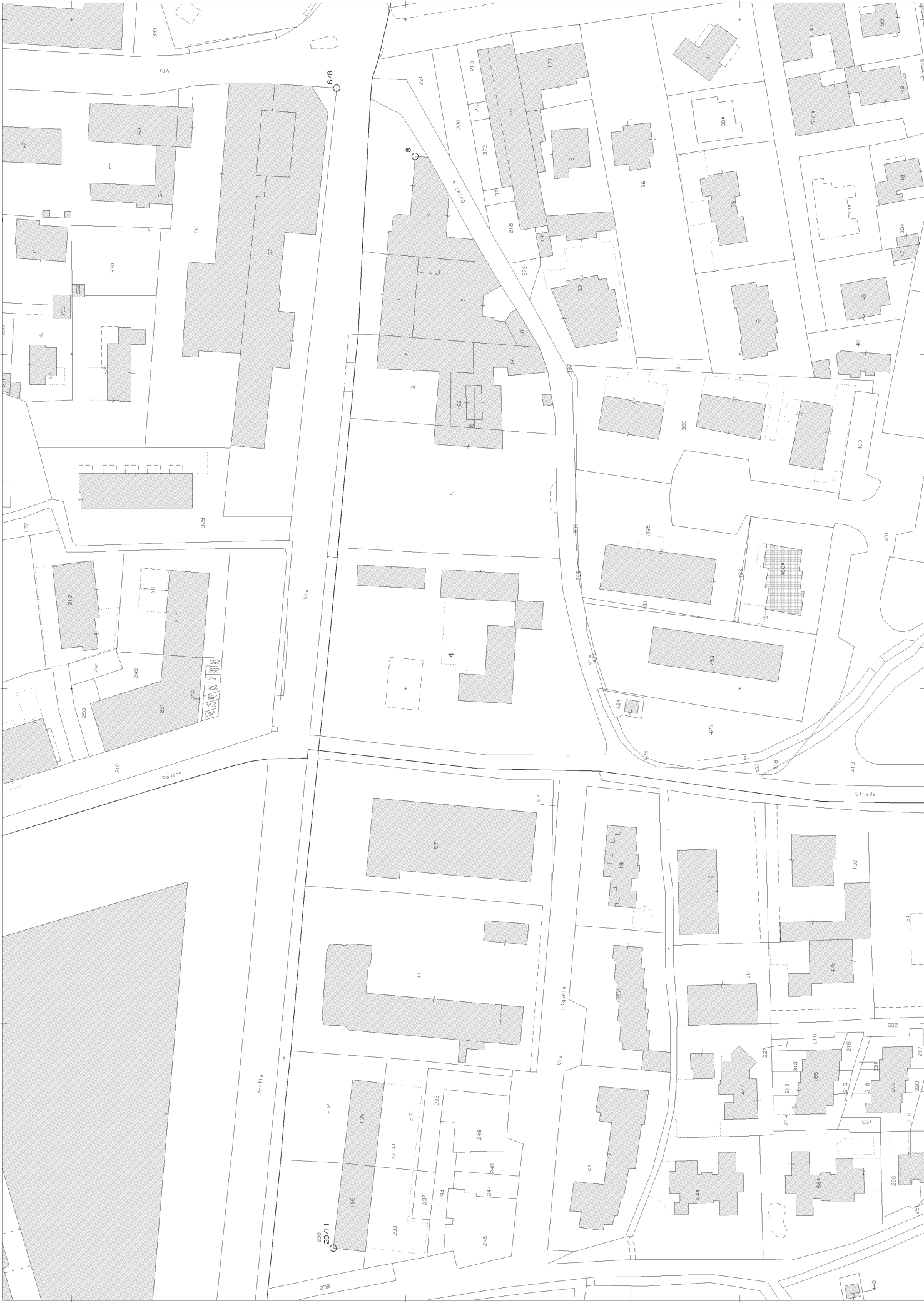

## Visura per soggetto

### Situazione degli atti informatizzati al 05/03/2021

Data: 05/03/2021 - Ora: 18.46.36

Segue

Visura n.: T352093 Pag: 6

**Immobile 1: Annotazione:** autotutela d'ufficio

#### Intestazione degli immobili indicati al n. 7

N.	DATI ANAGRAFICI	CODICE FISCALE	DIRITTI E ONERI REALI
1	AVION SERVICE S.R.L. con sede in ROVATO	09323930157*	(1) Proprietà per 1/1
DATI DERIVANTI DA		ISTRUMENTO (ATTO PUBBLICO) del 28/12/2011 Nota presentata con Modello Unico in atti dal 02/01/2012 Repertorio n.: 93480 Rogante: ZAMPAGLIONE LUIGI Sede: VESTONE Registrazione: Sede: CONFERIMENTO IN SOCIETÀ (n. 38.1/2012)	

#### 8. Unità Immobiliari site nel Comune di ROVATO(Codice H598) - Catasto dei Fabbricati

N.	DATI IDENTIFICATIVI				DATI DI CLASSAMENTO							ALTRE INFORMAZIONI	
	Sezione Urbana	Foglio	Particella	Sub	Zona Cens.	Micro Zona	Categoria	Classe	Consistenza	Superficie Catastale	Rendita	Indirizzo Dati derivanti da	Dati ulteriori
1	NCT	12	4	6			area urbana		1050 m <sup>2</sup>			VIA EUROPA SNC piano: T; VARIAZIONE del 06/11/2002 protocollo n. 402467 in atti dal 06/11/2002 AMPLIAMENTO- RISTRUTTURAZIONE (n. 24221.1/2002)	
2	NCT	12	4	14			C/2	5	3 m <sup>2</sup>	Totale: 5 m <sup>2</sup>	Euro 5,73	VIA EUROPA n. 7 piano: S1; Variazione del 09/11/2015 - Inserimento in visura dei dati di superficie.	Annotazione
3	NCT	12	4	15			C/2	5	3 m <sup>2</sup>	Totale: 4 m <sup>2</sup>	Euro 5,73	VIA EUROPA n. 7 piano: S1; Variazione del 09/11/2015 - Inserimento in visura dei dati di superficie.	Annotazione
4	NCT	12	4	18			C/6	3	45 m <sup>2</sup>	Totale: 52 m <sup>2</sup>	Euro 83,67	VIA GALDINA n. 18 piano: S1; Variazione del 09/11/2015 - Inserimento in visura dei dati di superficie.	Annotazione
5	NCT	12	4	19			C/2	5	4 m <sup>2</sup>	Totale: 6 m <sup>2</sup>	Euro 7,64	VIA EUROPA n. 11 piano: S1; Variazione del 09/11/2015 - Inserimento in visura dei dati di superficie.	Annotazione
6	NCT	12	4	20			C/2	5	2 m <sup>2</sup>	Totale: 3 m <sup>2</sup>	Euro 3,82	VIA EUROPA n. 11 piano: S1; Variazione del 09/11/2015 - Inserimento in visura dei dati di superficie.	Annotazione

## Visura per soggetto

### Situazione degli atti informatizzati al 05/03/2021

Data: 05/03/2021 - Ora: 18.46.36

Segue

Visura n.: T352093 Pag: 7

7	NCT	12	4	21			C/2	5	3 m <sup>2</sup>	Totale: 4 m <sup>2</sup>	Euro 5,73	VIA EUROPA n. 11 piano: S1; Variazione del 09/11/2015 - Inserimento in visura dei dati di superficie.	Annotazione
---	-----	----	---	----	--	--	-----	---	------------------	--------------------------	-----------	---	-------------

**Immobile 2: Annotazione:** classamento proposto con decorsi i termini di cui all'art 1 comma3 (d.m. 701/94)

**Immobile 3: Annotazione:** classamento proposto con decorsi i termini di cui all'art 1 comma3 (d.m. 701/94)

**Immobile 4: Annotazione:** classamento proposto con decorsi i termini di cui all'art 1 comma3 (d.m. 701/94)

**Immobile 5: Annotazione:** classamento proposto con decorsi i termini di cui all'art 1 comma3 (d.m. 701/94)

**Immobile 6: Annotazione:** classamento proposto con decorsi i termini di cui all'art 1 comma3 (d.m. 701/94)

**Immobile 7: Annotazione:** classamento proposto con decorsi i termini di cui all'art 1 comma3 (d.m. 701/94)

**Totale: m<sup>2</sup> 1110 Rendita: Euro 112,32**

#### Intestazione degli immobili indicati al n. 8

N.	DATI ANAGRAFICI	CODICE FISCALE	DIRITTI E ONERI REALI
1	AVION SERVICE S.R.L. con sede in ROVATO	09323930157*	(1) Proprietà per 1/1
DATI DERIVANTI DA		ISTRUMENTO (ATTO PUBBLICO) del 16/12/2013 Nota presentata con Modello Unico in atti dal 31/12/2013 Repertorio n.: 98810 Rogante: ZAMPAGLIONE LUIGI Sede: VESTONE Registrazione: Sede: COMPRAVENDITA (n. 30189.1/2013)	

#### 9. Unità Immobiliari site nel Comune di ZONE(Codice M188) - Catasto dei Fabbricati

N.	DATI IDENTIFICATIVI				DATI DI CLASSAMENTO							ALTRE INFORMAZIONI	
	Sezione Urbana	Foglio	Particella	Sub	Zona Cens.	Micro Zona	Categoria	Classe	Consistenza	Superficie Catastale	Rendita	Indirizzo Dati derivanti da	Dati ulteriori
1		9	3716				E/3				Euro 500,00	VIA ALDO MORO SNC piano: T; VARIAZIONE NEL CLASSAMENTO del 25/10/2006 protocollo n. BS0274636 in atti dal 25/10/2006 VARIAZIONE DI CLASSAMENTO (n. 74309.1/2006)	Annotazione
2		9	3713				area urbana		86 m <sup>2</sup>			VIA ALDO MORO SNC piano: T; COSTITUZIONE del 03/07/2006 protocollo n. BS0181063 in atti dal 03/07/2006 COSTITUZIONE (n. 2945.1/2006)	

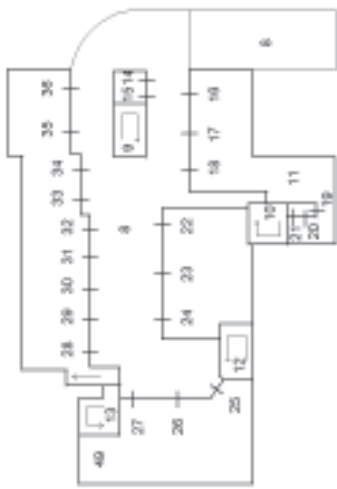

PIANO INTERRATO



PIANO TERZA



PIANO PRIMO

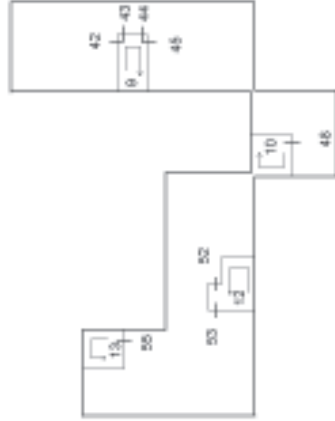

PIANO SECONDO



PIANO TERZO

**Agenzia del Territorio  
CATASTO FABBRICATI  
Ufficio Provinciale di  
Brescia**

Dichiarazione protocollo n. 402467 del 06/11/2002

Planimetria di u.i.u. in Comune di Rovato

Via Europa

civ. 7

Identificativi Catastali:

Sezione: NCT

Foglio: 12

Particella: 4

Subalterno: 14

Compilata da:  
Ferrari Giancarlo

Iscritto all'albo:  
Geometri

Prov. Brescia

N. 2562

Scheda n. 1

Scala 1:200



**PIANO INTERRATO**

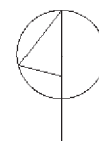

Catasto dei Fabbricati - Situazione al 17/03/2021 - Comune di ROVATO(H598) - < Sezione Urbana: NCT Foglio: 12 Particella: 4 - Subalterno 14 >  
VIA EUROPA n. 7 piano: S1;

**Agenzia del Territorio  
CATASTO FABBRICATI  
Ufficio Provinciale di  
Brescia**

Dichiarazione protocollo n. 402467 del 06/11/2002

Planimetria di u.i.u. in Comune di Rovato

Via Europa

civ. 7

Identificativi Catastali:

Sezione: NCT

Foglio: 12

Particella: 4

Subalterno: 15

Compilata da:  
Ferrari Giancarlo

Iscritto all'albo:  
Geometri

Prov. Brescia

N. 2562

Scheda n. 1

Scala 1:200



**PIANO INTERRATO**

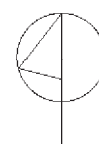

Catasto dei Fabbricati - Situazione al 17/03/2021 - Comune di ROVATO(H598) - < Sezione Urbana: NCT Foglio: 12 Particella: 4 - Subalterno 15 >  
VIA EUROPA n. 7 piano: S1;



**Agenzia del Territorio  
CATASTO FABBRICATI  
Ufficio Provinciale di  
Brescia**

Dichiarazione protocollo n. 402467 del 06/11/2002

Planimetria di u.i.u. in Comune di Rovato

Via Galdina

civ. 18

Identificativi Catastali:

Sezione: NCT  
Foglio: 12  
Particella: 4  
Subalterno: 18

Compilata da:  
Ferrari Giancarlo

Iscritto all'albo:  
Geometri

Prov. Brescia

N. 2562

Scheda n. 1      Scala 1:200

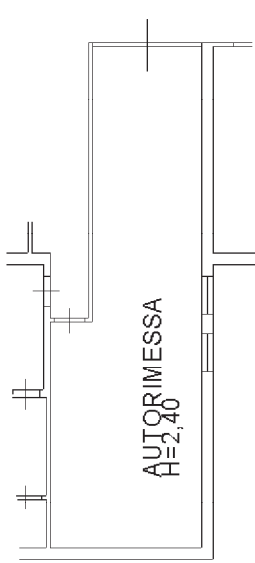

**PIANO INTERRATO**

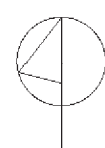

Catasto dei Fabbricati - Situazione al 17/03/2021 - Comune di ROVATO(H598) - < Sezione Urbana: NCT Foglio: 12 Particella: 4 - Subalterno 18 >  
VIA GALDINA n. 18 piano: S1;

**Agenzia del Territorio  
CATASTO FABBRICATI  
Ufficio Provinciale di  
Brescia**

Dichiarazione protocollo n. 402467 del 06/11/2002

Planimetria di u.i.u. in Comune di Rovato

Via Europa

civ. 11

Identificativi Catastali:

Sezione: NCT

Foglio: 12

Particella: 4

Subalterno: 19

Compilata da:  
Ferrari Giancarlo

Iscritto all'albo:  
Geometri

Prov. Brescia

N. 2562

Scheda n. 1

Scala 1:200

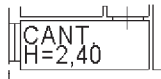

**PIANO INTERRATO**

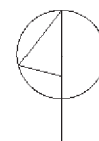

Catasto dei Fabbricati - Situazione al 17/03/2021 - Comune di ROVATO(H598) - < Sezione Urbana: NCT Foglio: 12 Particella: 4 - Subalterno 19 >  
VIA EUROPA n. 11 piano: S1;

**Agenzia del Territorio  
CATASTO FABBRICATI  
Ufficio Provinciale di  
Brescia**

Dichiarazione protocollo n. 402467 del 06/11/2002

Planimetria di u.i.u. in Comune di Rovato

Via Europa

civ. 11

Identificativi Catastali:

Sezione: NCT

Foglio: 12

Particella: 4

Subalterno: 20

Compilata da:  
Ferrari Giancarlo

Iscritto all'albo:  
Geometri

Prov. Brescia

N. 2562

Scheda n. 1

Scala 1:200



**PIANO INTERRATO**

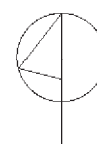

Catasto dei Fabbricati - Situazione al 17/03/2021 - Comune di ROVATO(H598) - < Sezione Urbana: NCT Foglio: 12 Particella: 4 - Subalterno 20 >  
VIA EUROPA n. 11 piano: S1;

**Agenzia del Territorio  
CATASTO FABBRICATI  
Ufficio Provinciale di  
Brescia**

Dichiarazione protocollo n. 402467 del 06/11/2002

Planimetria di u.i.u. in Comune di Rovato

Via Europa

civ. 11

Identificativi Catastali:

Sezione: NCT

Foglio: 12

Particella: 4

Subalterno: 21

Compilata da:  
Ferrari Giancarlo

Iscritto all'albo:  
Geometri

Prov. Brescia

N. 2562

Scheda n. 1

Scala 1:200

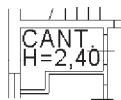

**PIANO INTERRATO**

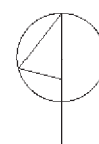

Catasto dei Fabbricati - Situazione al 17/03/2021 - Comune di ROVATO(H598) - < Sezione Urbana: NCT Foglio: 12 Particella: 4 - Subalterno 21 >  
VIA EUROPA n. 11 piano: S1;