

N=5042400

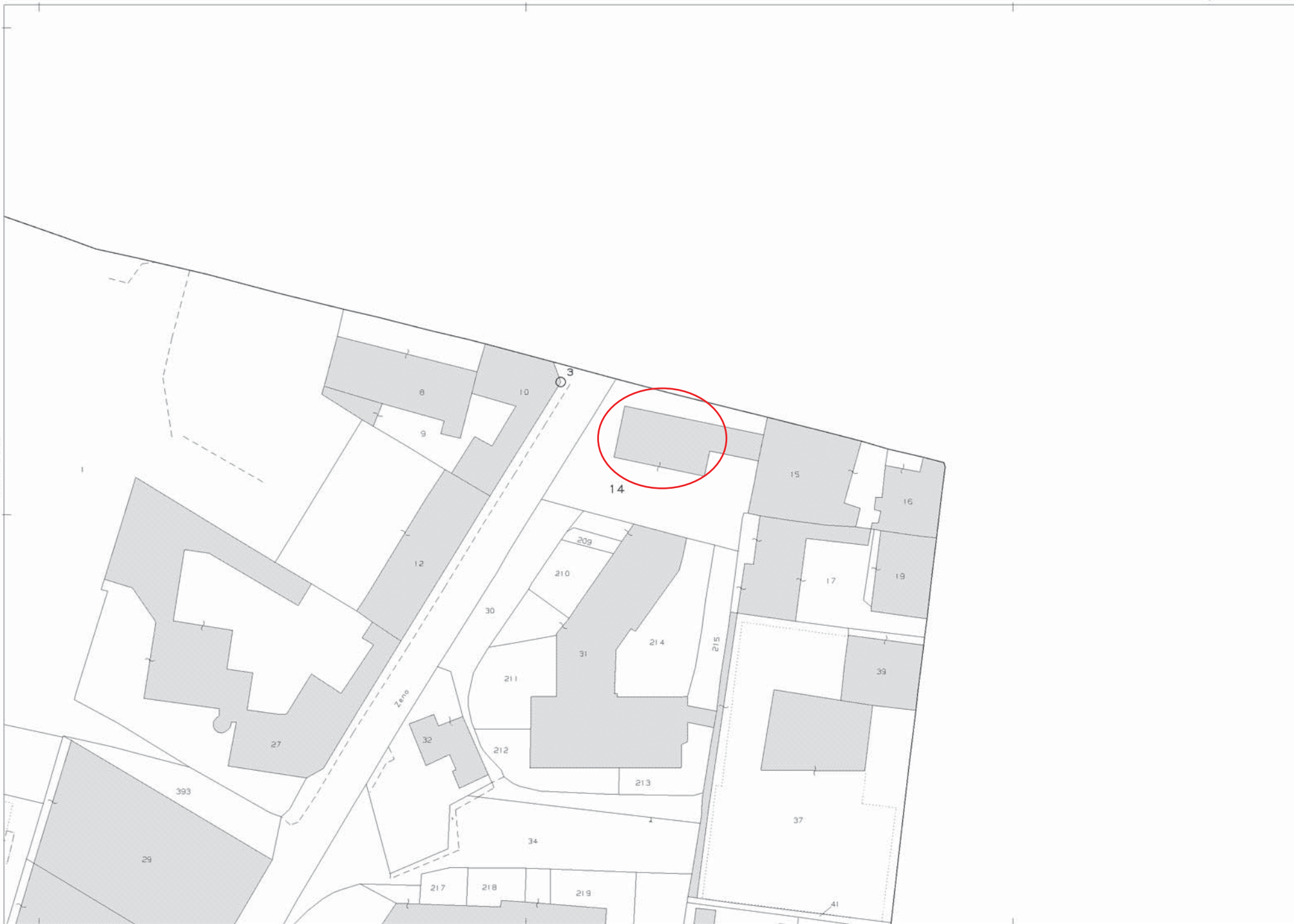

E=1595400

1 Particella: 14



Planimetria di u.t.u. In Comune di **BRESCIA** via **SOSTEGNO - S. ZENO** CIV.

PIANO TERRA

ELABORATO PLANIMETRICO
DIF. T.M. N. 6432/90

VIA SOSTEGNO

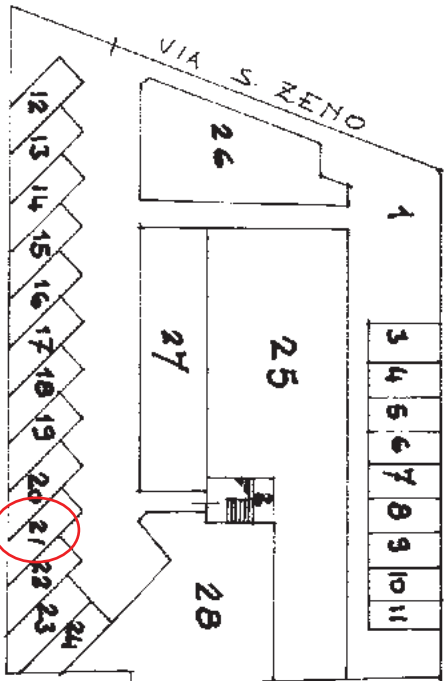

stessa ditta

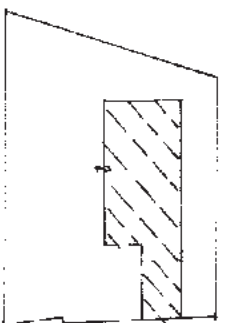

ESTRATTO MAPPA
ACR. F. 172 mappa. 14

INTERATO

S. A. NCEU F. 27 MAPPA 2723

- sub 1: corte comune ai sub. da 29 a 28 e sub 31
- sub 2: scale comuni ai sub 29 e 30
- DA sub 3 A sub 24: posti macchina scoperti
- sub 25: Negozio (p.t.)
- sub 26: AREA URBANA
- sub 27: AREA URBANA
- sub 28: AREA URBANA
- sub 29: uffici (p. 1a)
- sub 30: Appart. (p. 1a)
- sub 31: sottonegozio (p. INT.)

ORIENTAMENTO



SCALA DI 1:500

Dichiarazione di N.C.
Denuncia di variazione

Compilata da **Geom. Antonia TAINI**

Ultima planimetria in atti

iscritto all'albo dei **Geom. TAINI**

Data press. 19/09/2018 - Data: 19/09/2018 - F. 172 MAPPA 2723 - Richiedente: Telematico

Totale **500** - Formato di acquisizione: A4(210x297) - Formato di stampa richiesto: A4(210x297) - Fattore di scala non utilizzabile