

MOD. AN. CEU
LIRE 400
CIV. 31

MINISTERO DELLE FINANZE
DIREZIONE GENERALE DEL CATASTO E DEI SS.TT.EE.
CATASTO EDILIZIO URBANO (FDL 13-4-1939, n. 652)



Planimetria di u.i.u. in Comune di BRESCIA via S. ZENO

PIANO TERRA

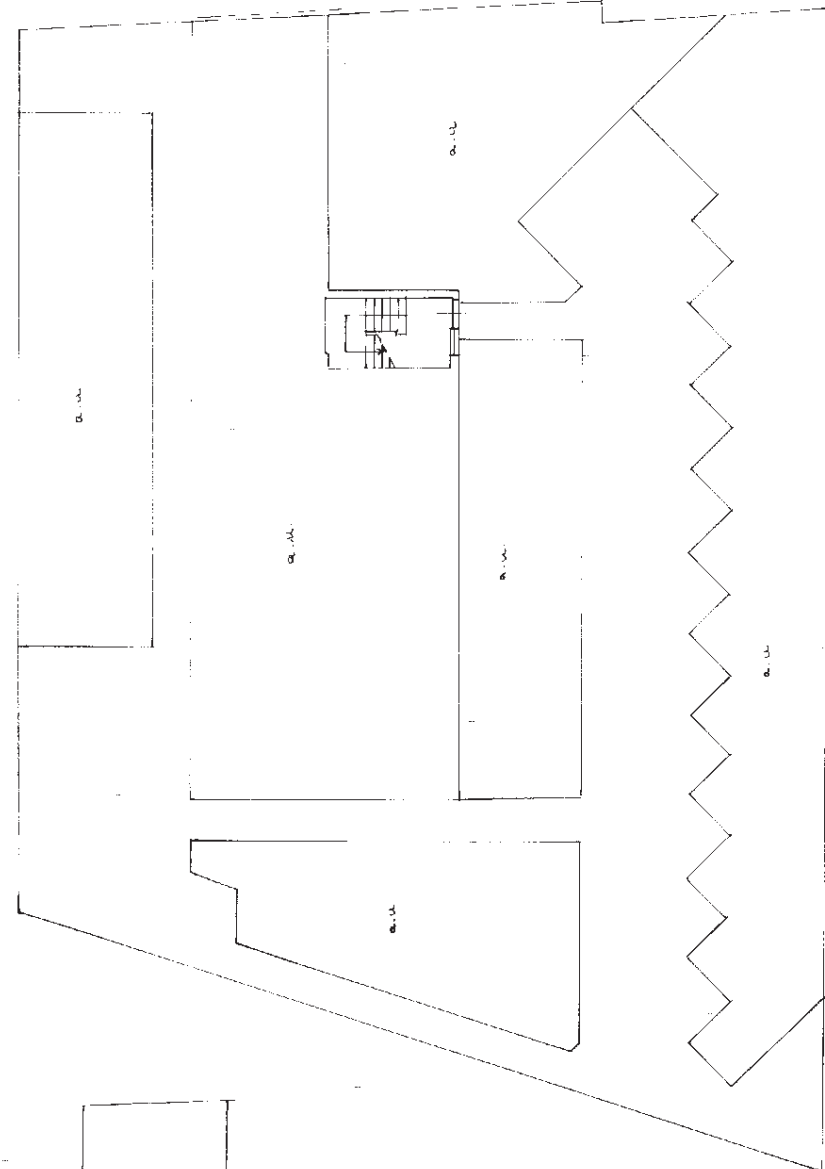

PIANO PRIMO

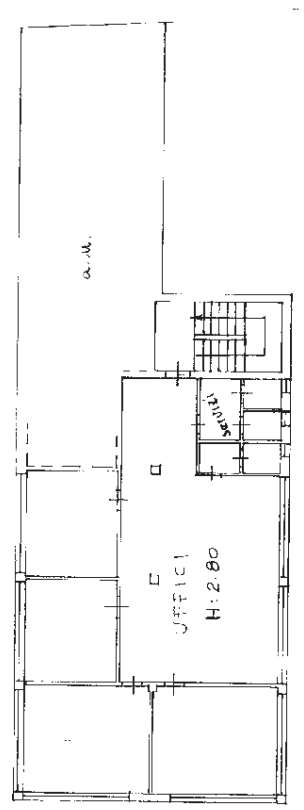

ORIENTAMENTO

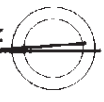

SCALA DI F. 200

Dichiarazione di N.C. <input checked="" type="checkbox"/> Denuncia di variazione <input type="checkbox"/>		Completata da Geom. Antonio FAINI <small>(Titolo cognome e nome)</small>	
Iscritto all'albo de i. Geom.		della provincia di Brescia n. 19-90 data 22-10-90 Firma Antonio Faini	
Legittimativi catastali n. 1144/029 sub. 1		RISERVATO ALL'UFFICIO 16/10/84	