

ALL\_15-17 Elaborati grafici approvati Lotto 2

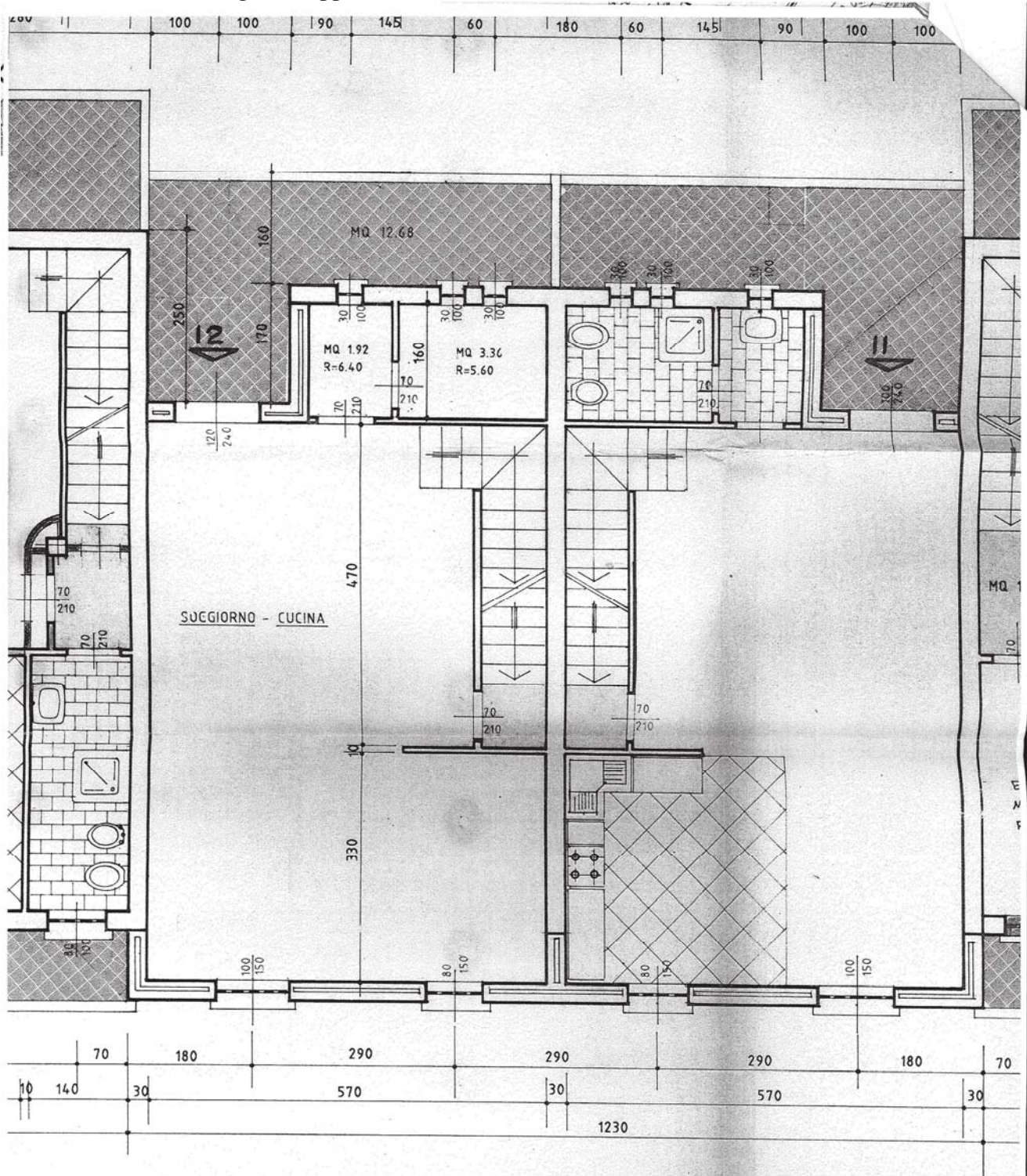

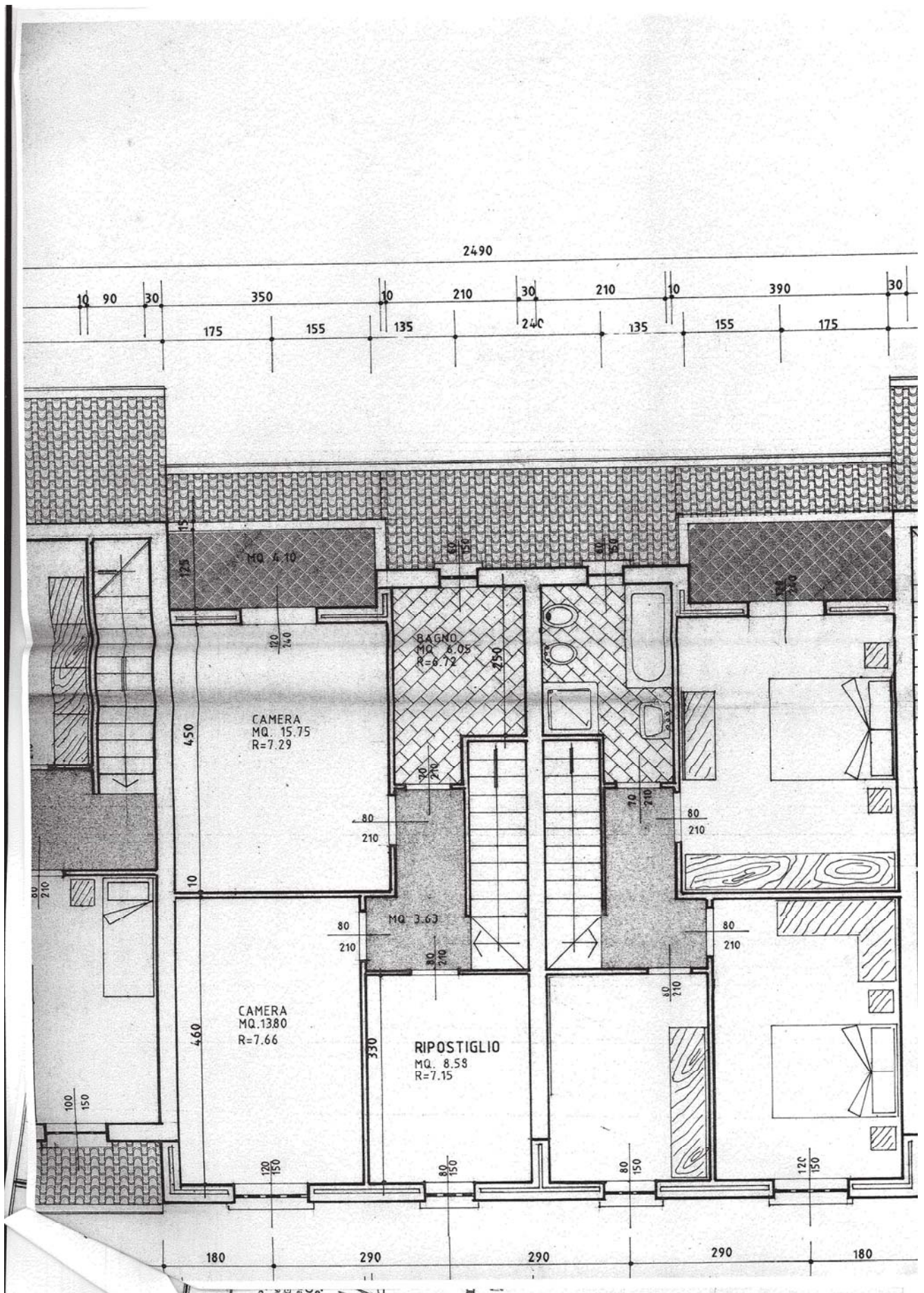

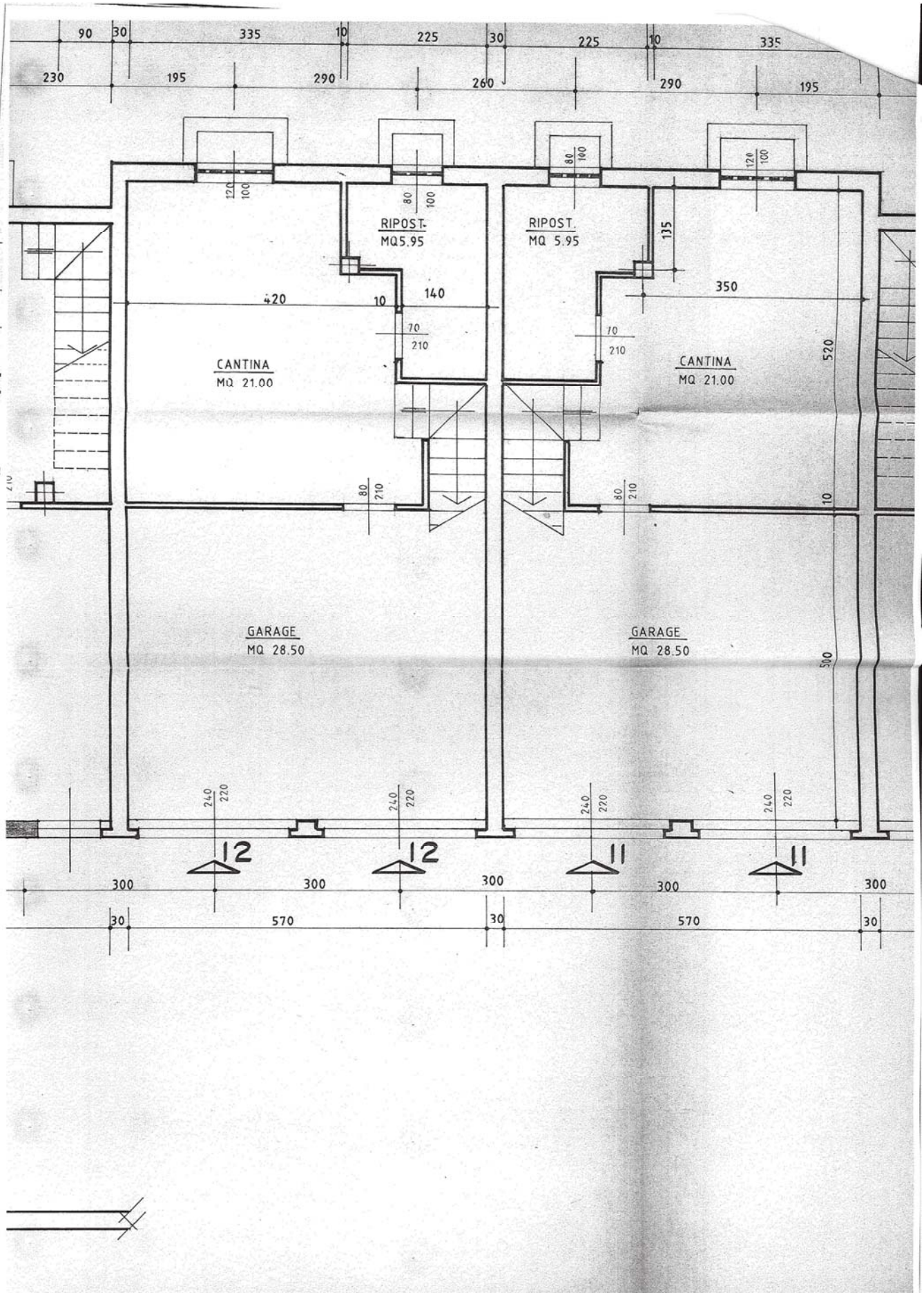

ALL\_18 Scheda catastale Ospitaletto NCT Fg. 7 Mapp. 825 sub. 2

Data presentazione: 27/10/1992 - Data: 07/10/2020 - n. T279242 - Richiedente: RBGLRT66H28C806B

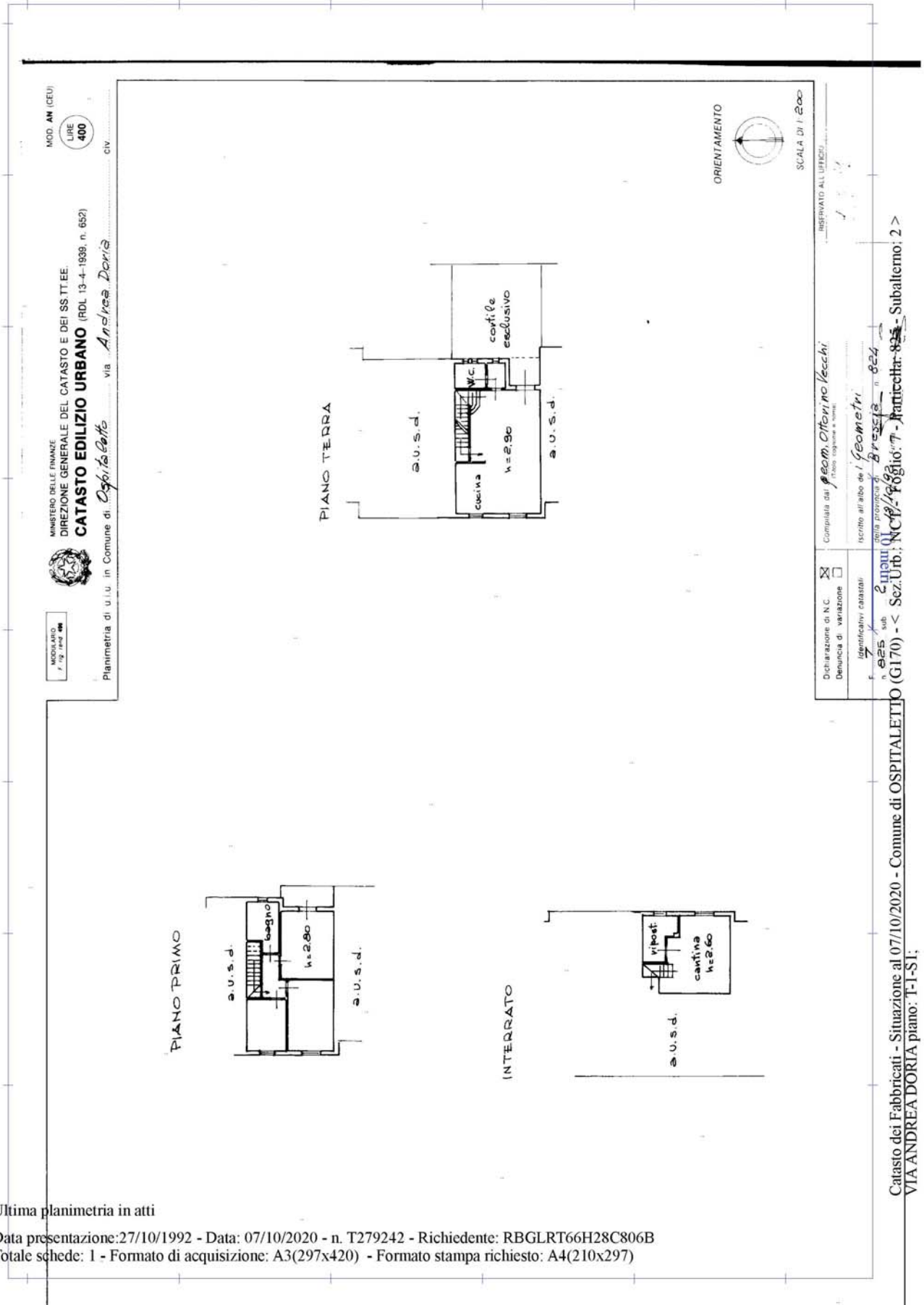



Ultima planimetria in atti

Data presentazione: 27/10/1992 - Data: 07/10/2020 - n. T279242 - Richiedente: RBGLRT66H28C806B

Totale schede: 1 - Formato di acquisizione: A3(297x420) - Formato stampa richiesto: A4(210x297)

ALL\_19. Scheda catastale Ospitaletto NCT Fg. 7 Mapp. 825 sub. 7

Data presentazione: 27/10/1992 - Data: 07/10/2020 - n. T279243 - Richiedente: RBGLRT66H28C806B

		MINISTERO DELLE FINANZE DIREZIONE GENERALE DEL CATASTO E DEI S.S.T.T.E.E. <b>CATASTO EDILIZIO URBANO</b> (RDL 13-4-1939, n. 652)	MOD. <b>BM</b> (CEU) LIRE <b>250</b>
Planimetria di u.i.u. in Comune di <u>Ospitaletto</u> via <u>Andrea Doria</u>		CIV. _____	
<b>INTERRATO</b>			
a.u.s.d.			
rimessa h=2.60			
<b>ORIENTAMENTO</b>  SCALA DI 1:200			
Dichiarazione di N.C. <input checked="" type="checkbox"/> Denuncia di variazione <input type="checkbox"/>	Compilata dal <u>geom. Ottorino Vecchi</u> (Titolo, cognome e nome)		RISERVATO ALL'UFFICIO
Identificativi catastali F. <u>7</u> n. <u>825</u> sub. <u>7</u>	Iscritto all'albo dei <u>Geometri</u> della provincia di <u>Brescia</u> n. <u>824</u> data <u>18/10/92</u> Firma _____		<u>12534</u> <u>1544</u>

Catasto dei Fabbricati - Situazione al 07/10/2020 - Comune di OSPITALETTO (G170) - < Sez.Urb.: NCT - Foglio: 7 - Particella: 825 - Subalterno: 7 >  
VIA ANDREA DORIA piano: S1;

Ultima planimetria in atti

Data presentazione: 27/10/1992 - Data: 07/10/2020 - n. T279243 - Richiedente: RBGLRT66H28C806B  
Totale schede: 1 - Formato di acquisizione: A3(297x420) - Formato stampa richiesto: A4(210x297)

20. Estratto Mappa Comune di Pompiano Fig. 14 Mappale 6



ALL\_21. Scheda catastale Pompiano NCT Fg. 14 Mapp. 6 sub. 9

Data: 07/10/2020 - n. T281113 - Richiedente: RBGLRT66H28C806B

<b>Agenzia delle Entrate</b> <b>CATASTO FABBRICATI</b> <b>Ufficio Provinciale di</b> <b>Brescia</b>	Dichiarazione protocollo n. BS0095442 del 24/08/2020 Comune di Pompiano Via Trieste <span style="float: right;">civ. 47A</span>	
	Identificativi Catastali: Sezione: NCT Foglio: 14 Particella: 6 Subalterno: 9	Compilata da: Rubagotti Alberto Iscritto all'albo: Geometri Prov. Brescia <span style="float: right;">N. 3737</span>

Planimetria Scheda n. 1      Scala 1:200	<p>PIANO TERRA</p> 
---	---

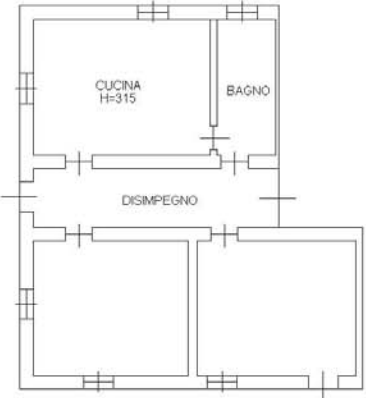

Ultima planimetria in atti

Data: 07/10/2020 - n. T281113 - Richiedente: RBGLRT66H28C806B

Totale schede: 1 - Formato di acquisizione: A4(210x297) - Formato stampa richiesto: A4(210x297)

NORD



Catasto dei Fabbricati - Situazione al 07/10/2020 - Comune di POMPIANO (G815) - < Sez.Urb.: NCT - Foglio: 14 - Particella: 6 - Subalterno: 9 >  
 VIA TRIESTE n. 47A piano: 1;

ALL\_22. Scheda catastale Pompiano NCT Fg. 14 Mapp. 6 sub. 12

Data: 07/10/2020 - n. T281115 - Richiedente: RBGLRT66H28C806B

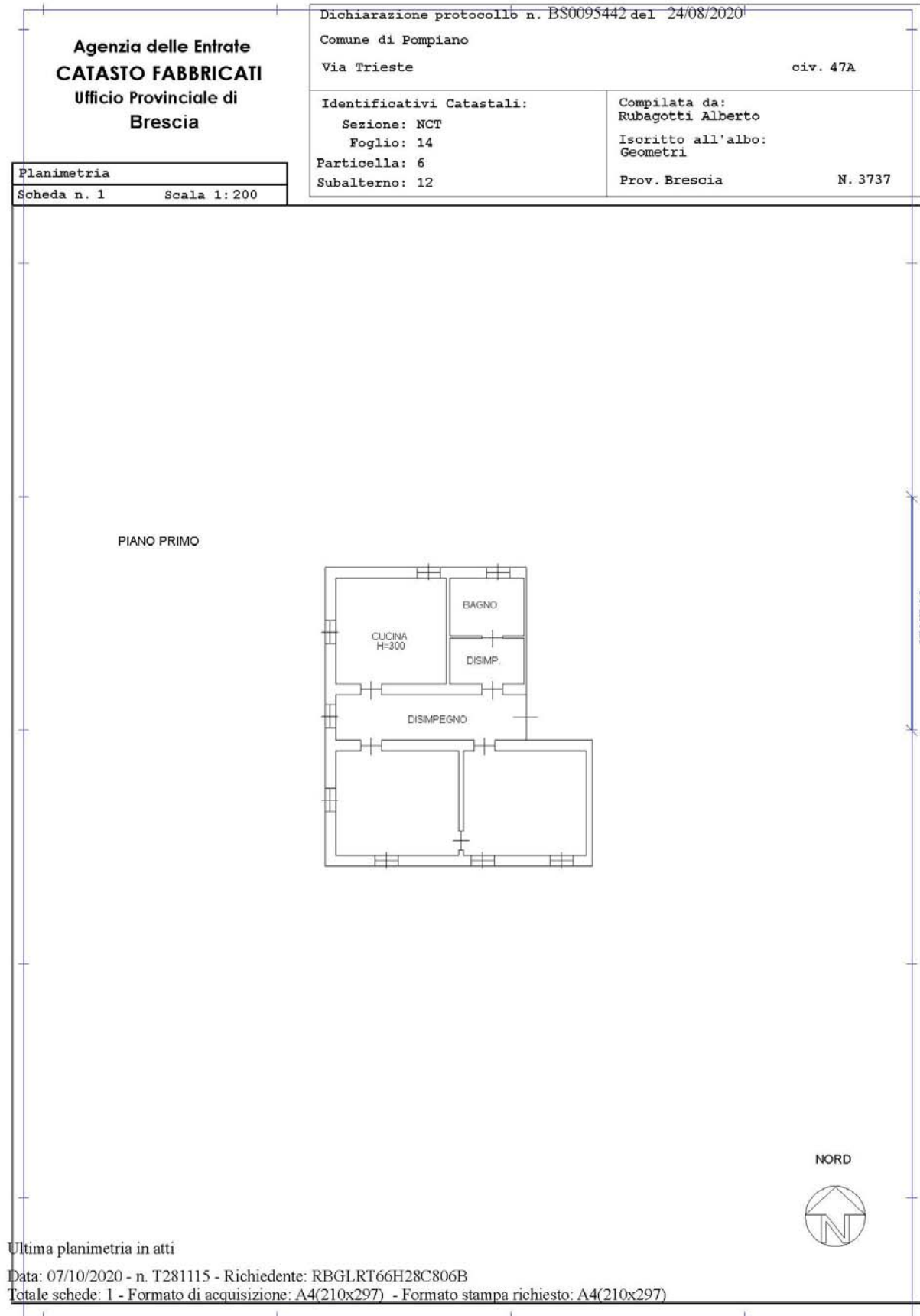



ALL\_23. Scheda catastale Pompiano NCT Fg. 14 Mapp. 6 sub. 13

Data: 07/10/2020 - n. T281116 - Richiedente: RBGLRT66H28C806B

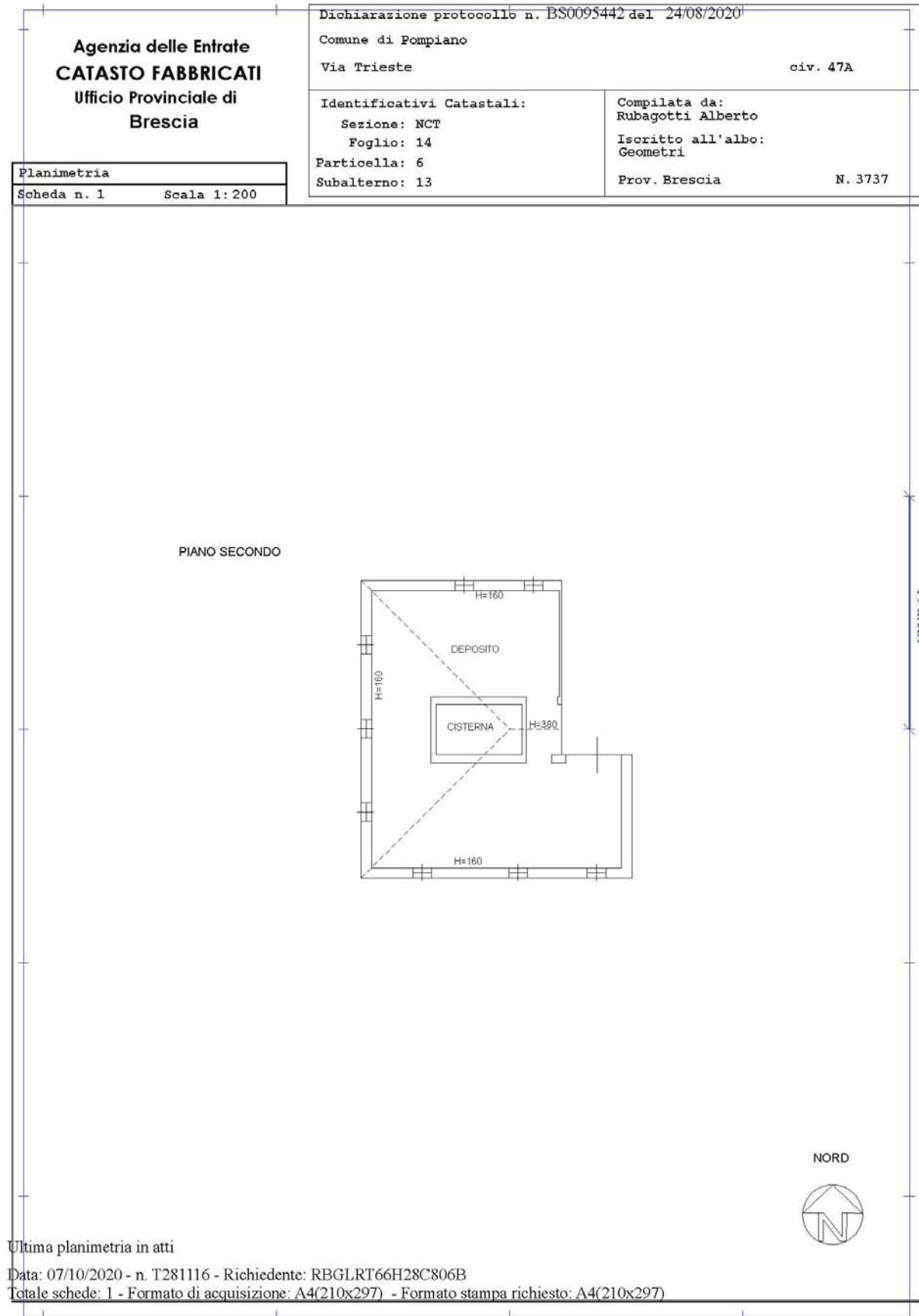

Ultima planimetria in atti

Data: 07/10/2020 - n. T281116 - Richiedente: RBGLRT66H28C806B

Totale schede: 1 - Formato di acquisizione: A4(210x297) - Formato stampa richiesto: A4(210x297)

ALL\_24. Elaborato di subalternazione Pompiano NCT Fg. 14 sub. 6

Data: 05/10/2020 - n. T55643 - Richiedente: Telematico

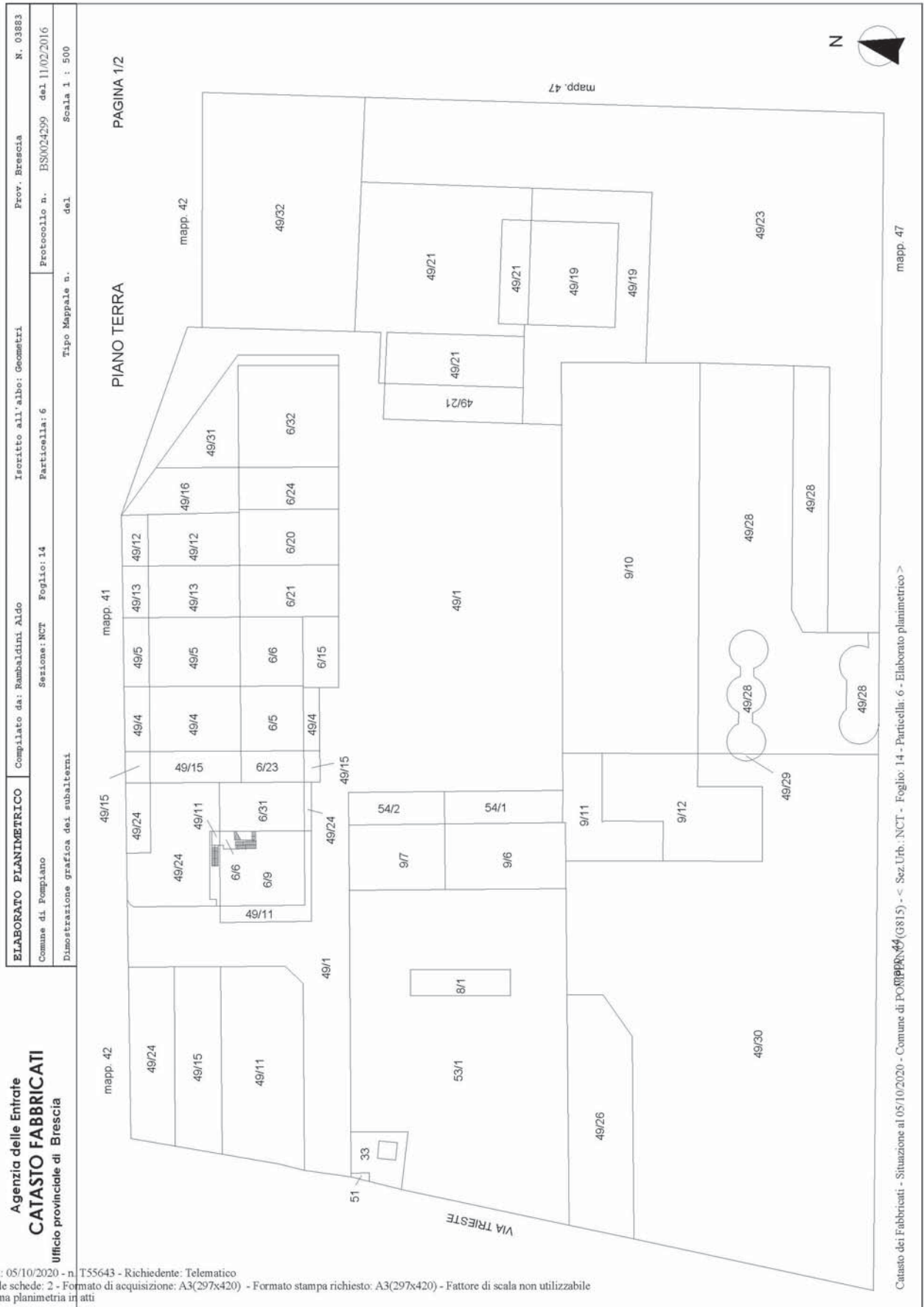

**Agenzia delle Entrate**  
**CATASTO FABBRICATI**  
Ufficio provinciale di Brescia

Data: 05/10/2020 - n. T55643 - Richiedente: Telematico  
 Totale schede: 2 - Formato di acquisizione: A3(297x420) - Formato stampa richiesto: A3(297x420) - Fattore di scala non utilizzabile  
 Ultima planimetria in atti

Catasto dei Fabbricati - Situazione al 05/10/2020 - Comune di Pompiano (G3815) - < Sez.Urb. NCT - Foglio: 14 - Particella: 6 - Elaborato planimetrico >

Data: 05/10/2020 - n. T55643 - Richiedente: Telematico

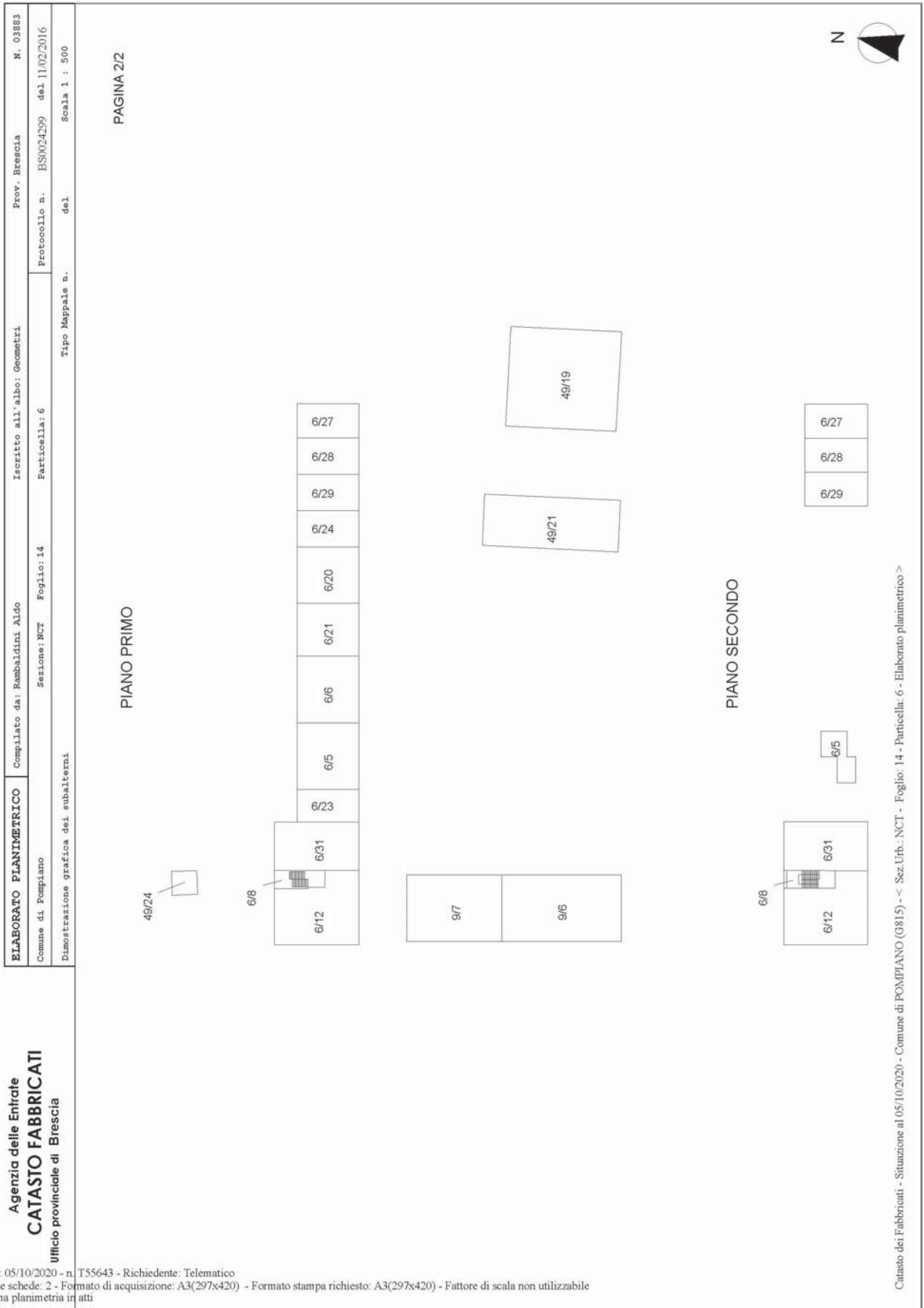

Data: 05/10/2020 - n. T55643 - Richiedente: Telematico  
 Totale schede: 2 - Formato di acquisizione: A3(297x420) - Formato stampa richiesto: A3(297x420) - Fattore di scala non utilizzabile  
 Ultima planimetria in atti

Catasto dei Fabbricati - Situazione al 05/10/2020 - Comune di POMPIANO (G815) -< Sez.Urb.: NCT - Foglio: 14 - Particella: 6 - Elaborato planimetrico >