

Agenzia del Territorio
CATASTO FABBRICATI
Ufficio provinciale di
Brescia

Dichiarazione protocollo n. BS0246235 del 29/07/2005
Planimetria di u.i.u. in Comune di Erbusco
Via Crocefisso
civ. 16

Identificativi Catastali:
Sezione: NCT
Foglio: 31
Particella: 66
Subalterno:

Compilata da:
Brescianini Gianpaolo
Iscritto all'albo:
Geometri
Prov. Brescia
N. 3965

Scala 1:200

n.1

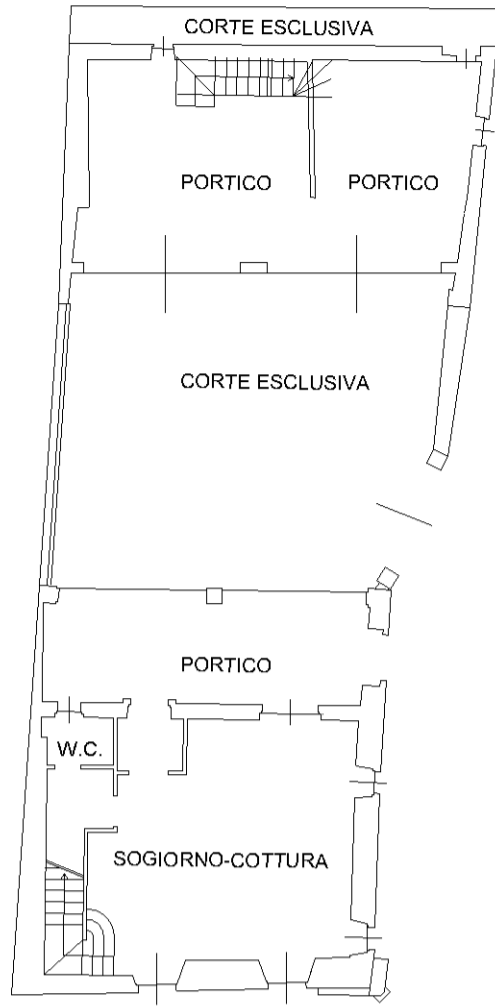

PIANO TERRA H: 2.70

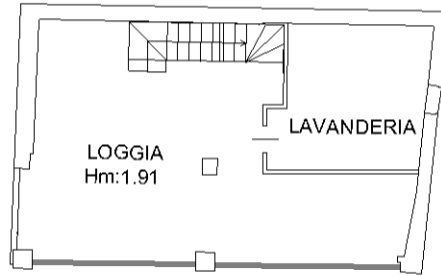

PIANO PRIMO H:2.70



SOFFITTA Hm:2.40



NORD