

MODULARIO  
F. rig. rend. 497



MINISTERO DELLE FINANZE  
DIREZIONE GENERALE DEL CATASTO E DEI SS.TT.EE.  
**CATASTO EDILIZIO URBANO** (RDL 13-4-1939, n. 652)

MOD. **BN** (CEU)

LIRE  
**250**

Planimetria di u.i.u. in Comune di **PALAZZOLO** via **MALOGNO** civ. ....

**PIANO  
TERRA**

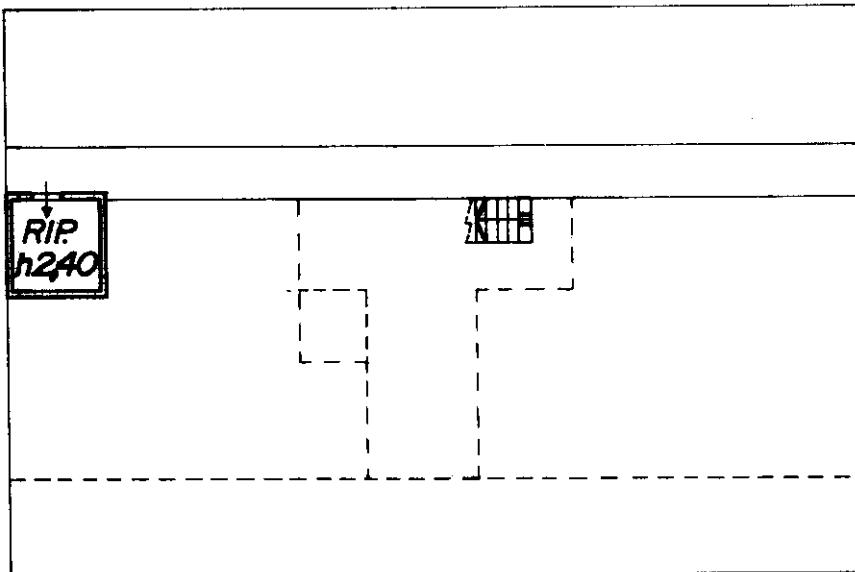

**PIANO  
PRIMO**

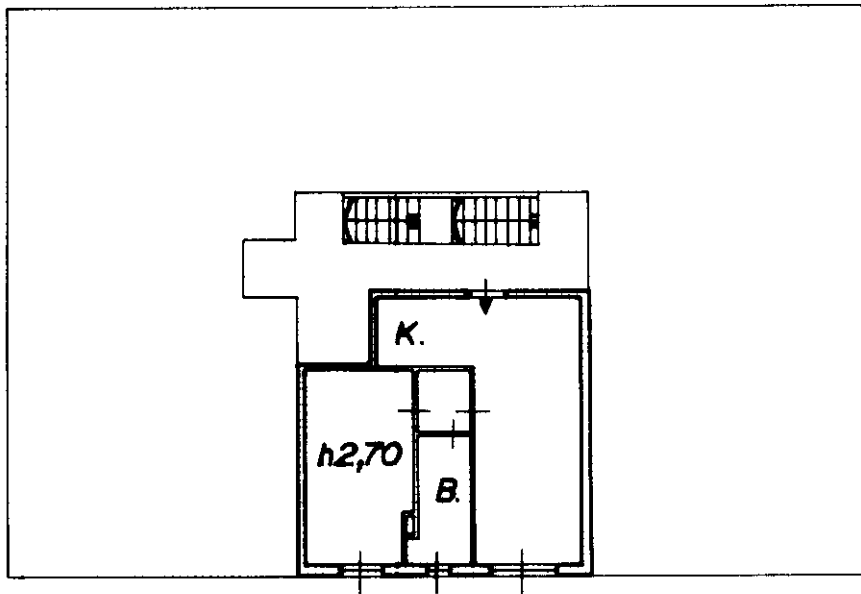

**ORIENTAMENTO**

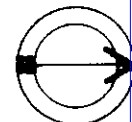

**SCALA DI 1:200**

Roma - Istituto Poligrafico e Zecca dello Stato - P.V.

Catasto Edilizio Urbano - Fabbricati - Situazione al 20/10/2021 - Comune di PALAZZOLO SULL'OGGIO(G264) - < Sez. urbana NCT - Foglio 10 - Particella 223 - Subalterno 33>  
VIA MALOGNO n. 45 Piano I

Dichiarazione di N.C.   
Ultima denuncia di variazione

Compilata dal **GEOM**  
**GUERINI LORENZO**  
(Titolo, cognome e nome)

RISERVATO ALL'UFFICIO

*Pro. 5724*

Data presentazione: 23/04/1990 - Data: 20/10/2021 - n. T165327 - Richiedente: BSRGNZ74B08B157K...

Totale schede: 4/9 - Formato di acquisizione: A4(210x297) - Formato stampa: B5 (148x210x297) - n. 2370

Identificativo catastale: n. **6639** sub. **33**

Scritto il **20/03/90** di **GEOMETRI**

della provincia di **BS** data **20/03/90** Firma *[Signature]*

All. 3 - Planimetria catastale