

### ALL. 5-6-7-8 Elaborati grafici Approvati Lotto 1

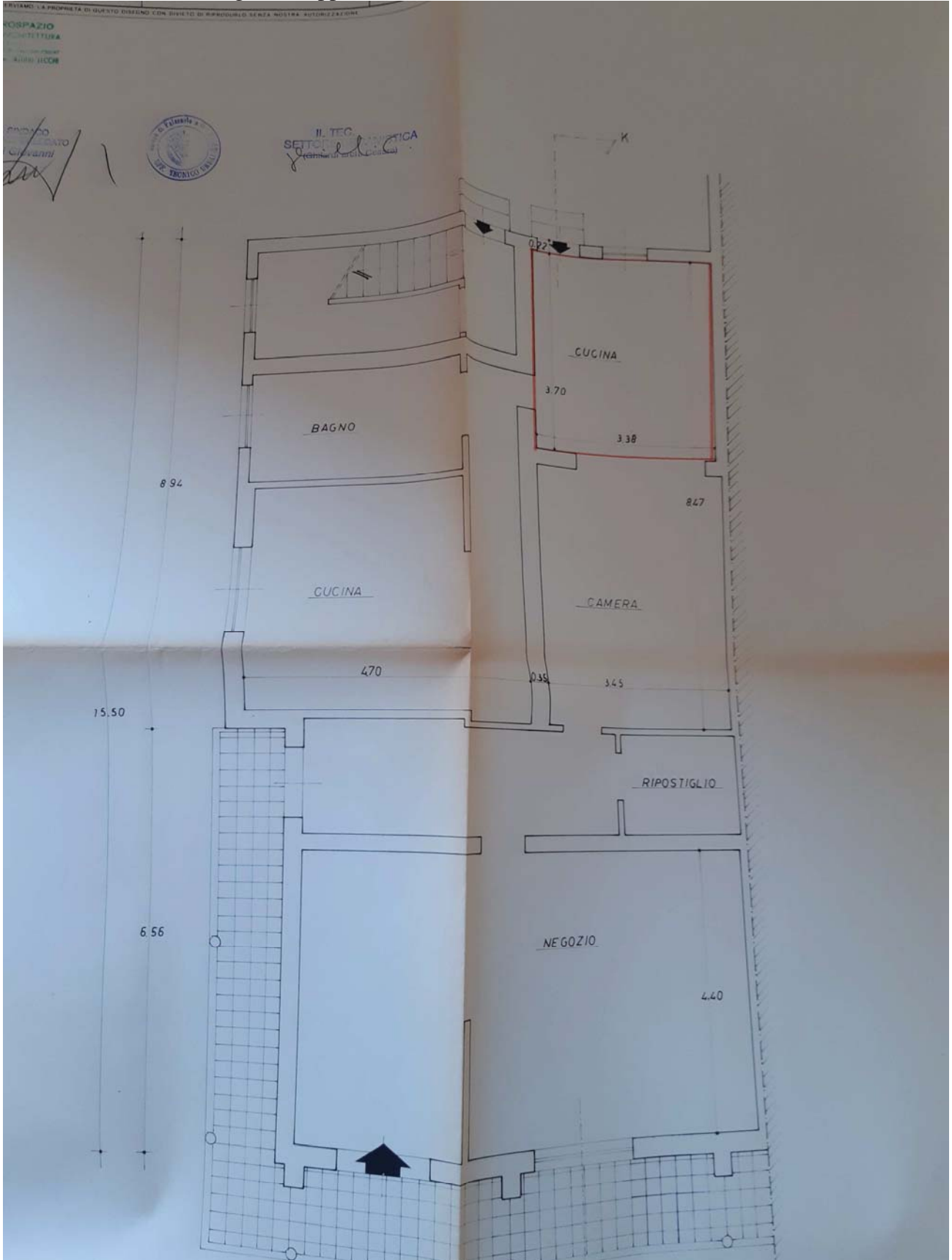

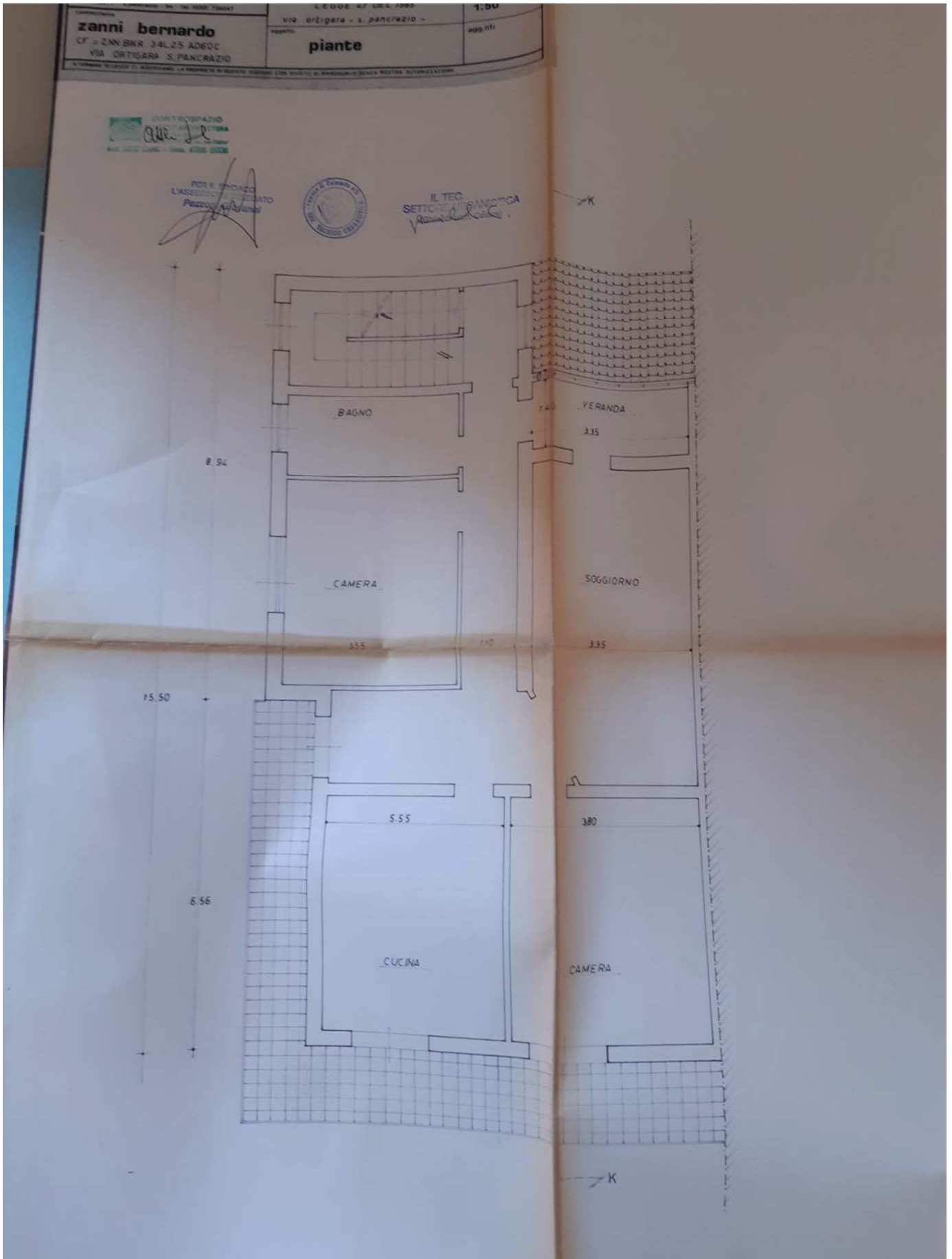

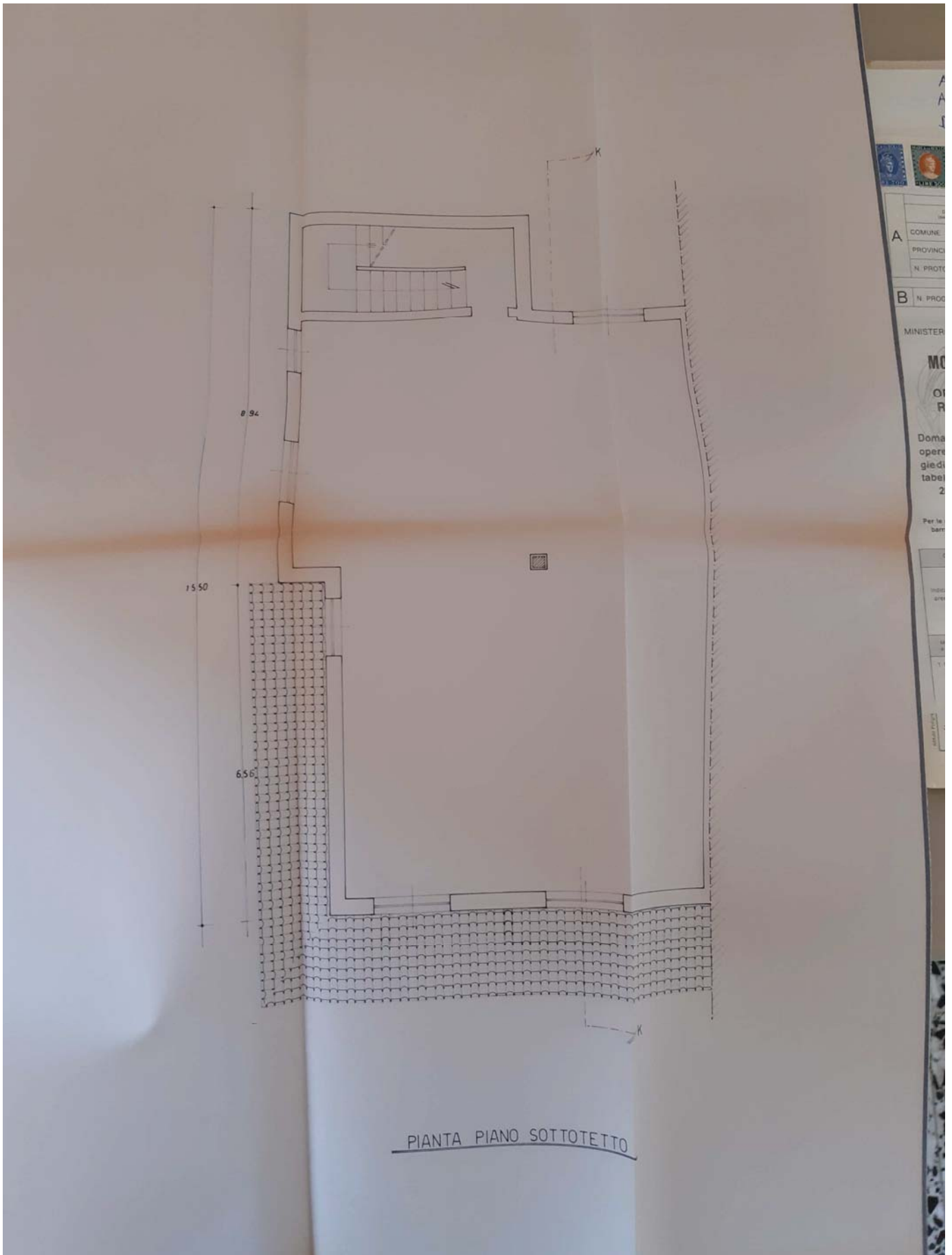

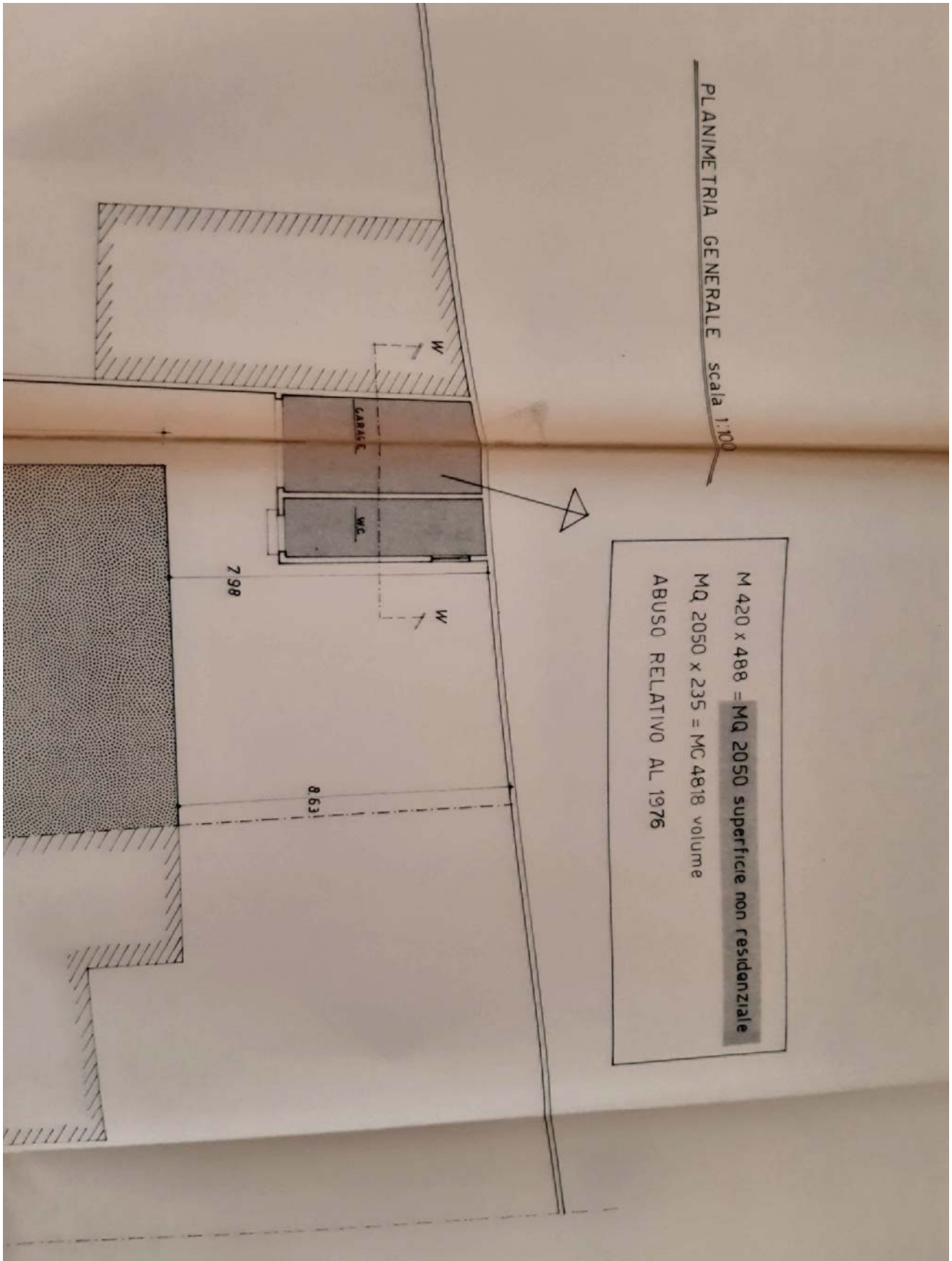

ALL. 9. Scheda catastale Palazzolo S/O NCT Fg. 40 Mapp. 457 sub. 2

Data presentazione: 21/06/1988 - Data: 11/07/2019 - n. T57768 - Richiedente: RBGLRT66H28C806B

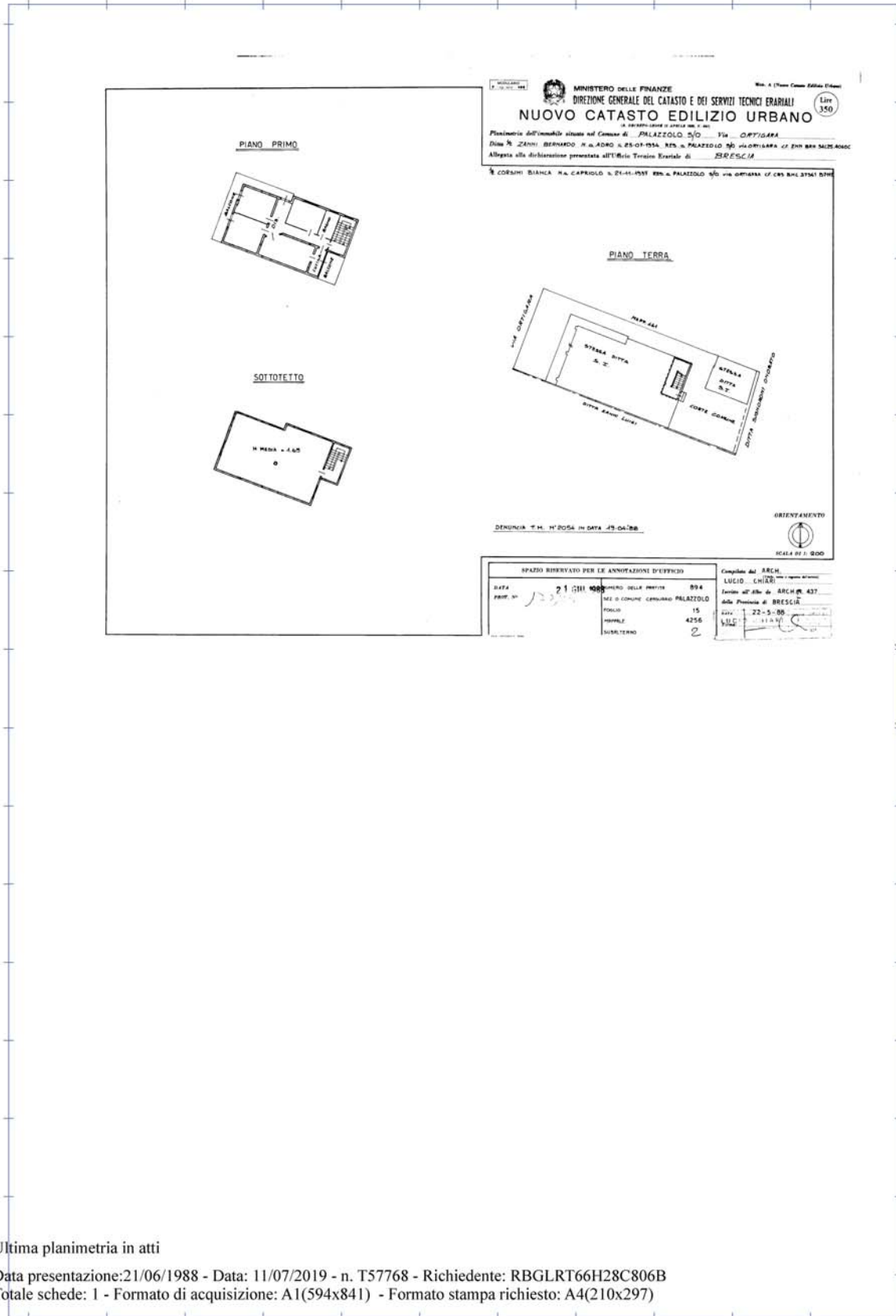

Catasto dei Fabbricati - Situazione al 11/07/2019 - Comune di PALAZZOLO SULL'OGGIO (G264) - < Sez. Urb.: NCT - Foglio: 40 - Particella: 457 - Subalterno: 2 >  
 VIA ORTIGARA piano: T-1-2;

Ultima planimetria in atti

Data presentazione: 21/06/1988 - Data: 11/07/2019 - n. T57768 - Richiedente: RBGLRT66H28C806B  
 Totale schede: 1 - Formato di acquisizione: A1(594x841) - Formato stampa richiesto: A4(210x297)



ALL. 10. Scheda catastale Palazzolo S/O NCT Fg. 4 Mapp. 455 sub. 1

Data presentazione: 21/06/1988 - Data: 11/07/2019 - n. T57766 - Richiedente: RBGLRT66H28C806B

MODULARIO F. rig. rend. 487	MINISTERO DELLE FINANZE DIREZIONE GENERALE DEL CATASTO E DEI SS.TT.EE. <b>CATASTO EDILIZIO URBANO</b> (RDL 13-4-1939, n. 652)	MOD. BN (CEU)  LIRE <b>250</b>
Planimetria di u.i.u. in Comune di <u>PALAZZOLO S/O</u> via <u>ORTIGARA</u> civ. ....		
1/2 ZANNI BERNARDO N. a ADRO IL 25-07-1934 RES. a PALAZZOLO S/O VIA ORTIGARA CF. ZHH BRN 34L25 A060C  1/2 CORSINI BIANCA N. a CAPRIOLO IL 21-11-1937 RES. a PALAZZOLO S/O VIA ORTIGARA CF. CRS BNC 37561 B711E		
<p><u>PIANO TERRA</u></p> <p style="text-align: right;">ORIENTAMENTO</p> <p style="text-align: right;">SCALA DI 1:200</p>		
DENUNCIA T.M. N° 2054 IN DATA 19-04-'88		
Dichiarazione di N.C. <input checked="" type="checkbox"/> Denuncia di variazione <input type="checkbox"/>	Compilata dal <u>ARCH.</u> (Titolo, cognome e nome) <u>CHIARI LUCIO</u>	RISERVATO ALL'UFFICIO  <b>21 GIU. 1988</b> P. 173/11
Data presentazione: 21/06/1988 - Data: 11/07/2019 - n. T57766 - Richiedente: RBGLRT66H28C806B Totale schede: 1 - Formato di acquisizione: A4(210x297) - Formato stampa richiesto: A4(210x297) n. <u>4600</u> sub. <u>1</u> della provincia di <u>BRESCIA</u> n. <u>437</u> n° PART.: <u>894</u> data <u>22-5-88</u> Firma <u>[Signature]</u>		

Catasto dei Fabbricati - Situazione al 11/07/2019 - Comune di PALAZZOLO SULL'OGGIO (G264) - < Sez.Urb.: NCT - Foglio: 40 - Particella: 455 - Subalterno: 1 VIA ORTIGARA piano: T.