

ALL. 18-20. Elaborati grafici approvati Lotto 2

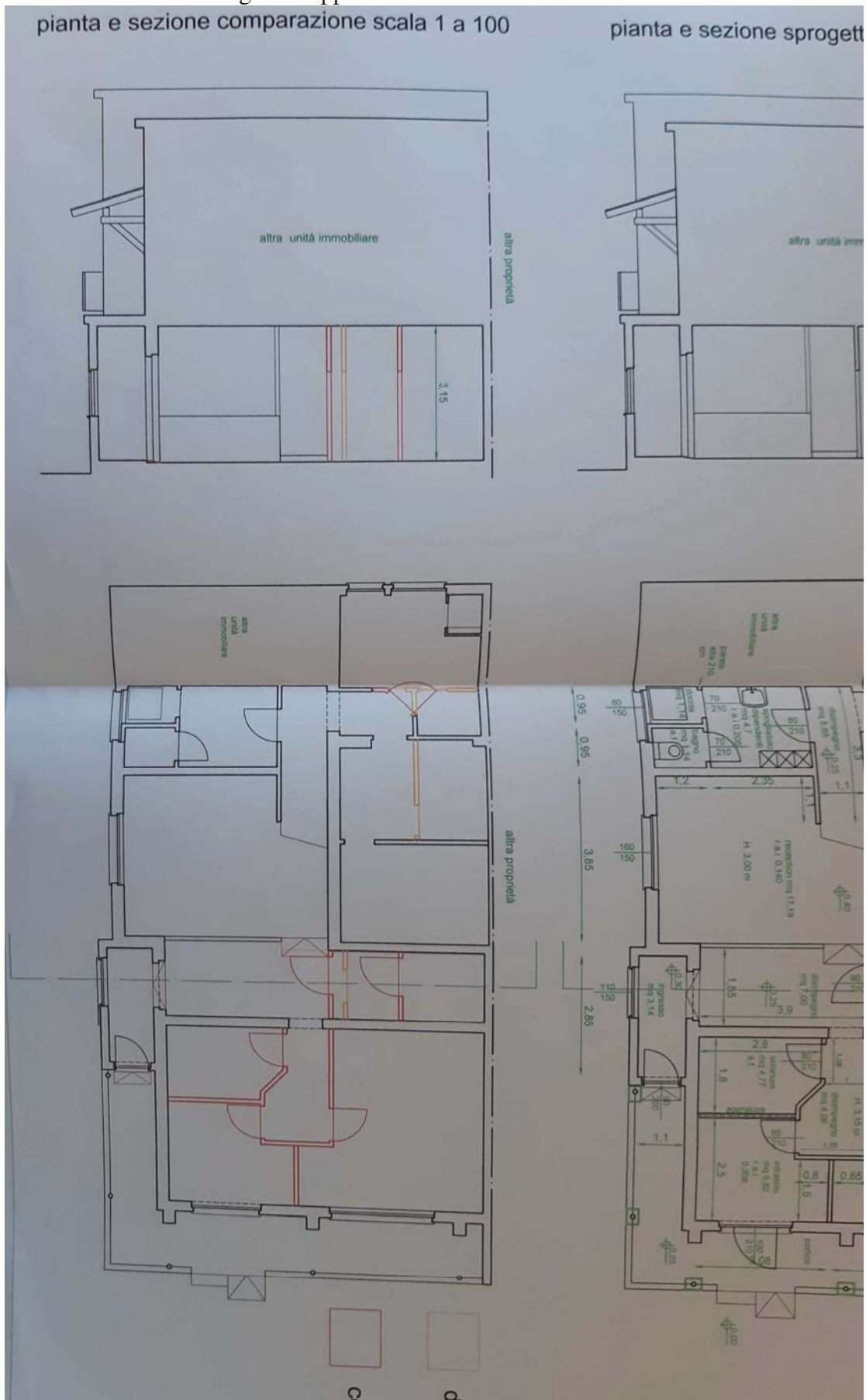

ALL. 21. Scheda catastale Palazzolo S/O NCT Fg. 40 Mapp. 455 sub. 3 unito a 457 sub. 1

Data: 11/07/2019 - n. T57770 - Richiedente: RBGLRT66H28C806B

Agenzia delle Entrate CATASTO FABBRICATI Ufficio Provinciale di Brescia	Dichiarazione protocollo n. BS0071512 del 25/03/2015 Planimetria di u.i.u. in Comune di Palazzolo Sull'oglio Via Ortigara civ. 8	
	Identificativi Catastali: Sezione: NCT Foglio: 40 Particella: 455 Subalterno: 3	Compilata da: Lissana Piergiovanni Iscritto all'albo: Geometri Prov. Brescia N. 02865

Scheda n. 1 Scala 1:200

PIANO TERRA

Catasto dei Fabbricati - Situazione al 11/07/2019 - Comune di PALAZZOLO SULL' OGLIO (G264) - < Sez. Urb.: NCT - Foglio: 40 - Particella: 455 - Subalterno: 3 >
 VIA ORTIGARA n. 8 piano: T;

Ultima planimetria in atti

Data: 11/07/2019 - n. T57770 - Richiedente: RBGLRT66H28C806B

Totale schede: 1 - Formato di acquisizione: A4(210x297) - Formato stampa richiesto: A4(210x297)