

ALL. 23. Scheda catastale Palazzolo S/O NCT Fg. 13 Mapp. 109 sub. 7

Data presentazione: 17/06/1982 - Data: 15/07/2019 - n. T108068 - Richiedente: RBGLRT66H28C806B



MINISTERO DELLE FINANZE
DIREZIONE GENERALE DEL CATASTO E DEI SERVIZI TECNICI ERARIALI

NUOVO CATASTO EDILIZIO URBANO

IN DATA 15 APRILE 1964

Proprietà dell'immobile situata nel Comune di **PALAZZOLO S/O** Via **GORINI**
 Ditta **GAUGIVANI NATALINA** n. Milano il 30-4-41 propr. **CHIONI LUCIA** n. Bellinzano Lombardo il 21-6-1909 usufr. 1/3
 A richiesta della dichiarazione presentata all'Ufficio Tecnico Erariale di **BRESCIA**

50

FE 13 mapp. 105-109

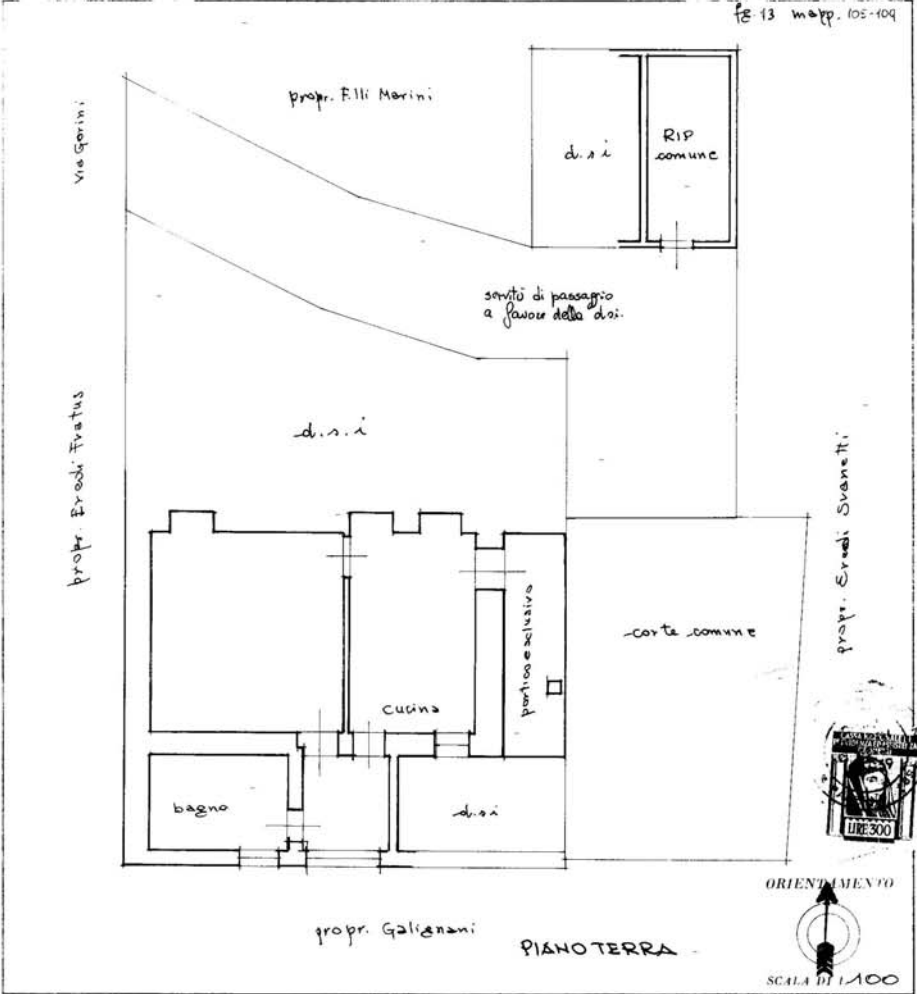

SPAZIO RISERVATO PER LE ANNOTAZIONI D'UFFICIO

DATA

PROT. N°

Compilata dal **Geom. LUIGI GUERINI**
(Trib. n. 10 - registro del terzino)
 Iserito all'Albo dei Geometri della Provincia di **Brescia**
 DATA **27 MAG. 1982**
 Firma: *Luigi Guerini*

ORIENTAMENTO

SCALA DI 1/100

Catasto dei Fabbricati - Situazione al 15/07/2019 - Comune di PALAZZOLO SULL'OGGIO (G264) - < Sez. Urb.: NCT - Foglio: 13 - Particella: 109 - Subalterno: 7

Ultima planimetria in atti

Data presentazione: 17/06/1982 - Data: 15/07/2019 - n. T108068 - Richiedente: RBGLRT66H28C806B
 Totale schede: 1 - Formato di acquisizione: A3(297x420) - Formato stampa richiesto: A4(210x297)

ALL. 24. Scheda catastale Palazzolo S/O NCT Fg. 13 Mapp. 109 sub. 8

Data presentazione: 17/06/1982 - Data: 15/07/2019 - n. T108069 - Richiedente: RBGLRT66H28C806B

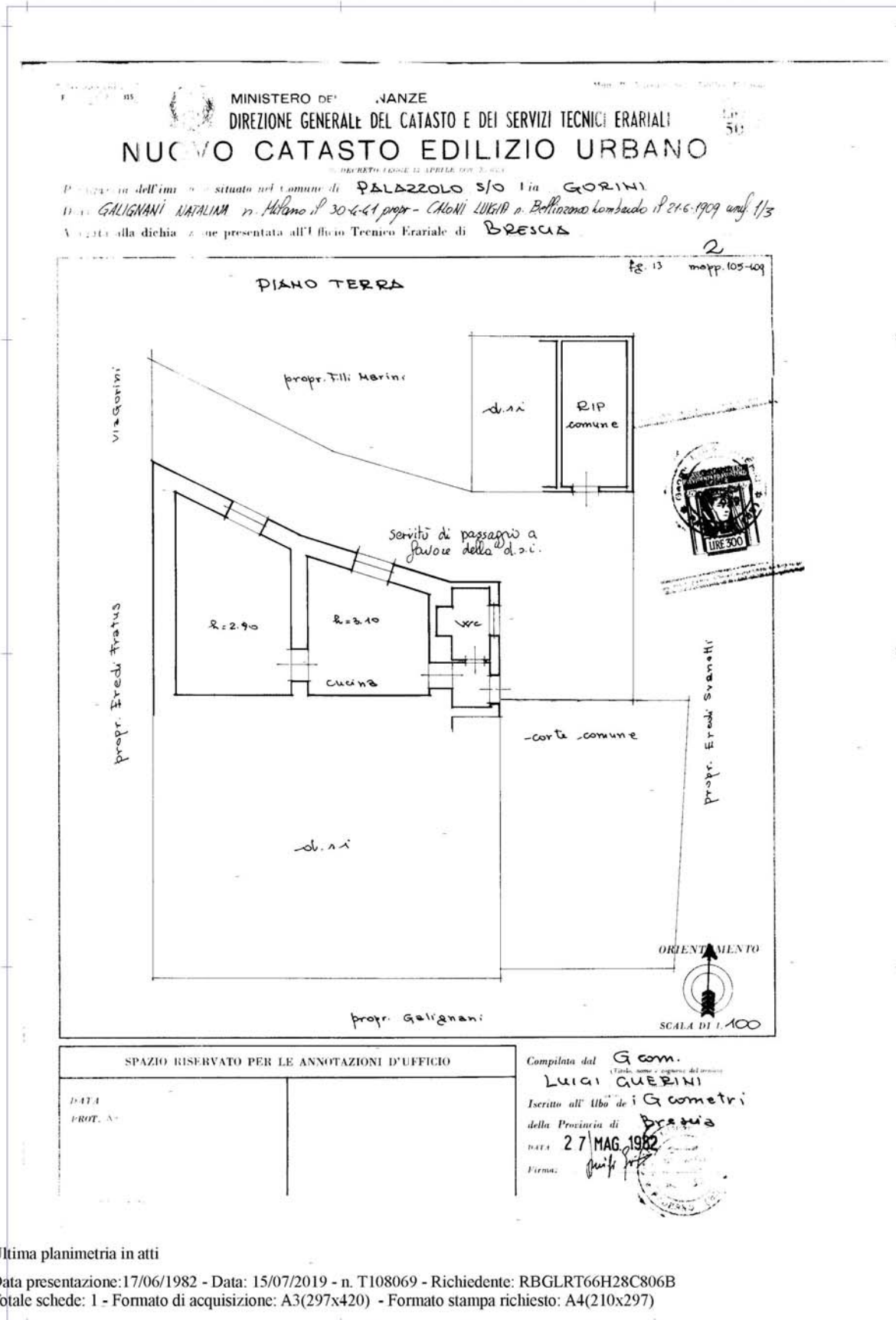

Catasto dei Fabbricati - Situazione al 15/07/2019 - Comune di PALAZZOLO SULL'OGGIO (G264) - < Sez. Urb.: NCT - Foglio: 13 - Particella: 109 - Subalterno: 8 >
Via GORINI piano: T.

Ultima planimetria in atti

Data presentazione: 17/06/1982 - Data: 15/07/2019 - n. T108069 - Richiedente: RBGLRT66H28C806B
Totale schede: 1 - Formato di acquisizione: A3(297x420) - Formato stampa richiesto: A4(210x297)