

BOTTICINO SEDE

FOTOGRAFIE

























PLANIMETRIE



MINISTERO DELLE FINANZE

DIREZIONE GENERALE DEL CATASTO E DEI SERVIZI TECNICI ERARIALI

NUOVO CATASTO EDILIZIO URBANO

Lire
300

(R. DECRETO-LEGGE 15 APRILE 1959, N. 657)

Planimetria ... nel Comune di Botticino ... Via E. Salgari

Data ... Sed. in Brescia Via xx Settembre n° 40

Allegata alla dichiarazione presentata all'Ufficio Tecnico Erariale di Brescia

Piano Terra

Spazio
D. 112
R. 112
Collegio N. 275

Corte Comune

Catasto dei Fabbricati - Situazione al 12/11/2021 - Comune di BOTTICINO(B091) - < Sez. urbana NCT - Foglio 23 Particella 52 Subalterno 5 >
VIA EMILIO SALGARI n. 11 Piano T

ORIENTAMENTO

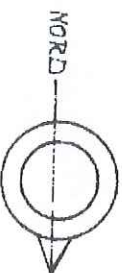

SCALA DI 1:500

SPAZIO RISERVATO PER LE ANNOTAZIONI D'UFFICIO

DATA 09/09/86
PROT. N° 6471/A

Sub. 5
Mapp. 52
FG. 23

Completata dal geom. Franco

Querini

(Firma, nome e cognome del funzionario)

Iscritto all'Albo dei Geometri
della Provincia di Brescia

DATA 26-8-1986

Firma:

NUC

Planimetria dell'Immu
Ditta F.lli R
Allegata alla dichiar

Piano Terra

Stessa
D. H. 1
R. U. 1
Garage
H. 2.75

Via E. Salgari

Catasto dei Fabbricati - Situazione al 12/11/2021 - Comune di BOTTICINO(B091) - < Sez. urbana NCT - Foglio 23 Particella 52 Subaltemo 5 >
VIA EMILIO SALGARI n. 11 Piano T

SPAZIO F

DATA 9/9/86
PROT. N° 6471

Planimetria dell'immobile
Ditta SOC. F.LLI R
Allegata alla dichiarazione

Architectural floor plan of a building. The plan shows a large central hall labeled "Produttivo" with a height of "H=3.90". To the left of the hall are three storage areas labeled "Deposito" with heights of "H=2.50", "H=2.30", and "H=2.30". At the bottom left is a "Cabina Elettrica". To the right of the hall is a staircase labeled "Scale" and a "Deposito" with a height of "H=2.50". Further right is a "Cantina" with a height of "H=2.50". The plan also shows various doors, windows, and structural elements like columns and beams.

Catasto dei Fabbricati - Situazione al 12/11/2021 - Comune di BOTTICINO(B091) - > Sez. urbana NCT - Foglio 23 Particella 52 Suballemo 1 >

RIPAZZO RI

10.47.1

PRGT. No. 10

MINISTERO DELLE FINANZE

DIREZIONE GENERALE DEL CATASTO E DEI SERVIZI TECNICI FISCALI

NUOVO CATASTO EDILIZIO URBANO

(R. DECREE)-LEGE 13 APRILE 1939, N. 657)

Planimetria dell'immobile situato nel Comune di BOTTICINO Via EMILIO SALGARI, N.° 11

Ditta SOC. F. P.A. CON SEDE IN BOTTICINO (BS) VIA E. SALGARI 11 P.iva.00267730174.

Allegata alla dichiarazione presentata all'Ufficio Tecnico Erariale di BRESCIA

Live 350

ESTRATTO MAPPA IN SCALA 1:2000
FOGLIO 23
MAPPALE 52

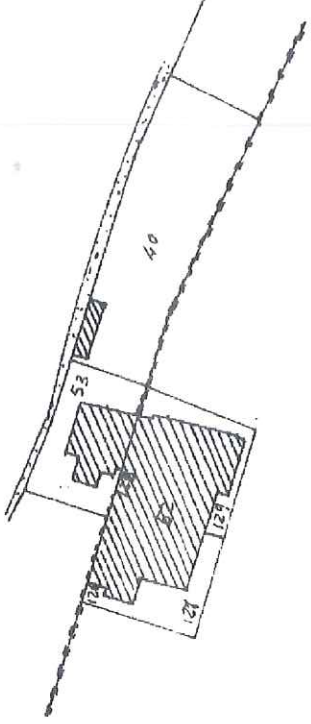

ORIENTAMENTO

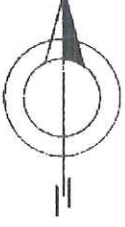

SCALA DI 1:500

SPAZIO RISERVATO PER LE ANNOTAZIONI D'UFFICIO

DATA
PROT. N°
FOGLIO 23
MAPPALE 52
SUBALTERNO 1

Compilata dal **GEOMETRA**
(Titolo, nome e cognome dell'autore)
FRANCO QUERINI

Iscritto all' Albo dei GEOMETRI N° 1946
della Provincia di BRESCIA

22/7/1988

Find:

NUO

Planimetria dell'immo
Ditta SOC. F.LLI RU
Allegata alla dichiara

PIANO PRIMO

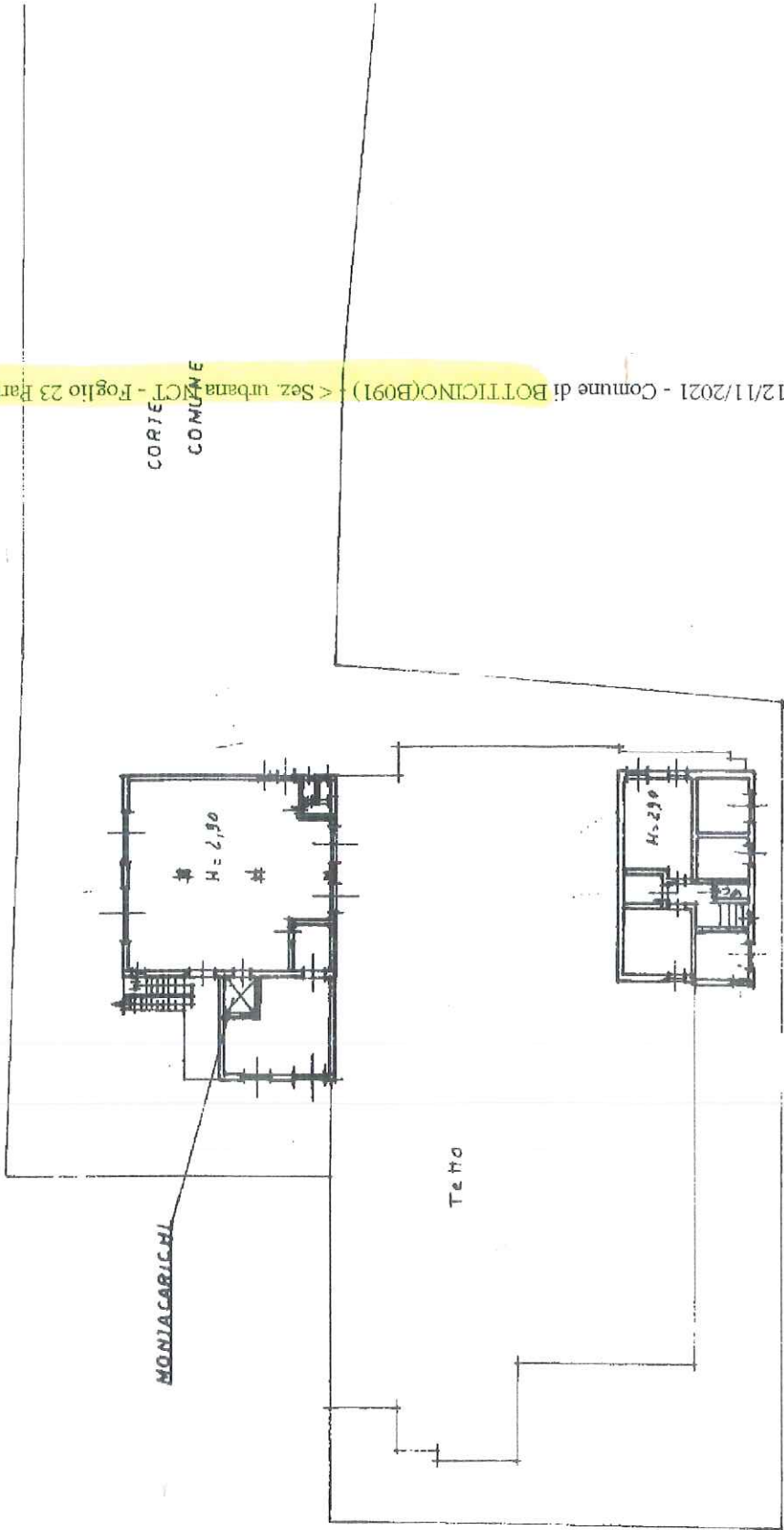

CORTE
COMUNE
< Sez. urbana CT - Foglio 23 Particella 52 Subalterno 2 >
Catasto dei Fabbricati - Situazione al 12/11/2021 - Comune di BOTTICINO(B091)
VIA EMILIO SALGARI Piano 1

SPAZIO R

DATA
PROT. N°

NUOVO CATASTO EDILIZIO URBANO

(R. DECRETO)-LEGGÈ 13 APRILE 1939, N. 432)

Planimetria c. [redacted] situata nel Comune di BOTTICINO Via EMILIO SALGARI 11

Ditta SOC. J. [redacted] A CON SEDE IN BOTTICINO VIA E. SALGARI 11 P.iva 0026730174

Allegata alla dichiarazione presentata all'Ufficio Tecnico Erariale di BRESCIA

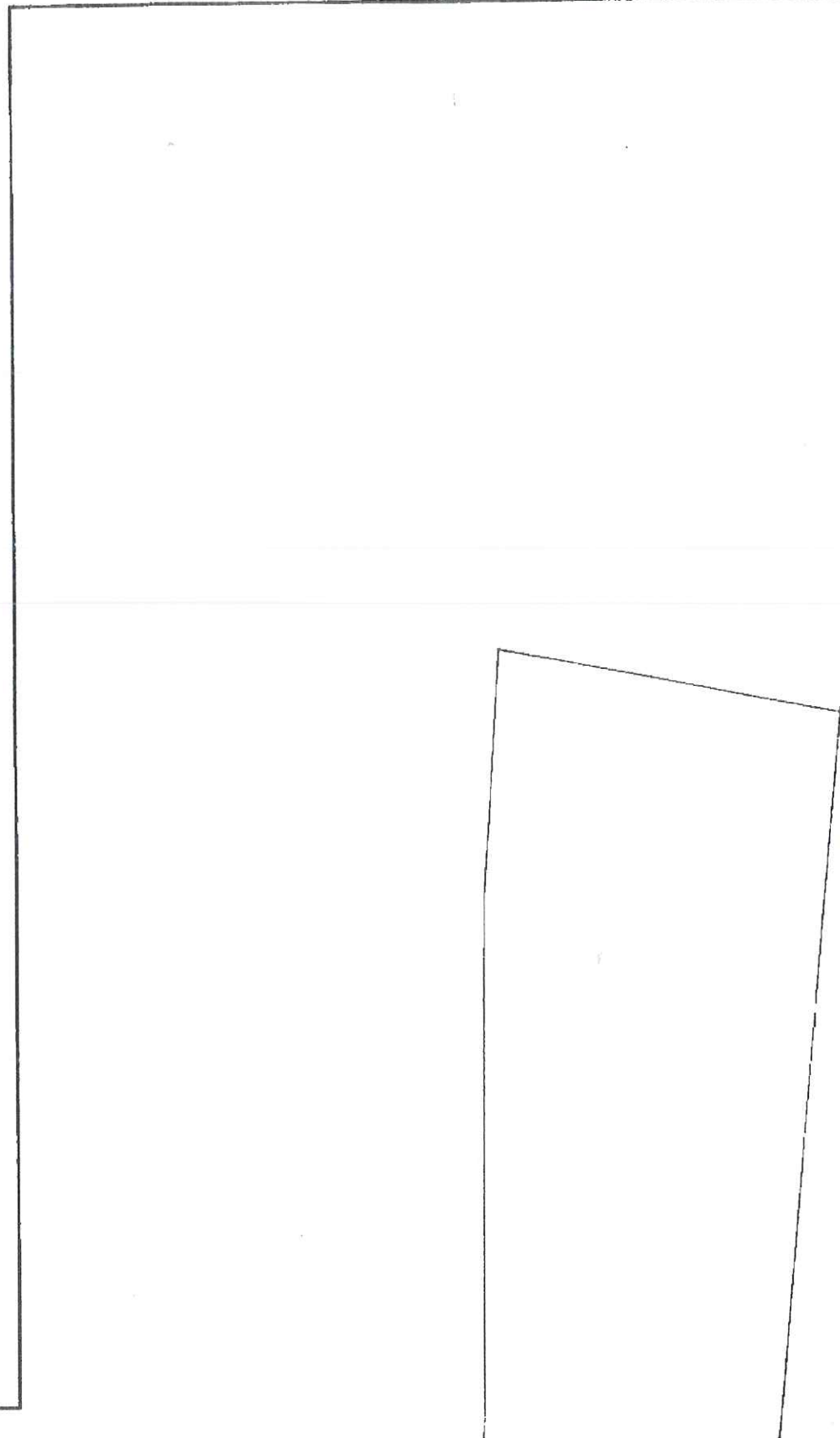

ESTRATTO MAPPA IN SCALA 1:200
FOGLIO 23
MAPPALE 52

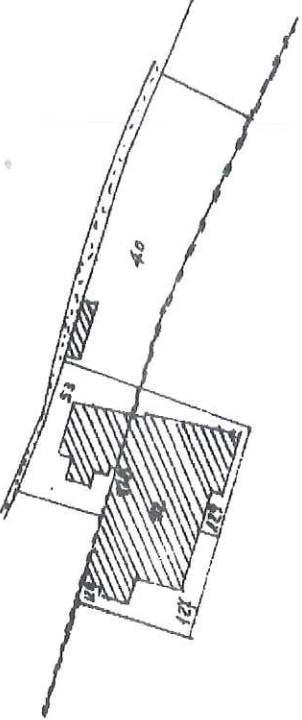

ORIENTAMENTO



SCALA DI 1:500

SPAZIO RISERVATO PER LE ANNOTAZIONI D'UFFICIO

DATA 12/11/2021
PROT. N° 4962
FOGLIO 23
MAPPALE 52
SUBALTERNO 2

Compilata dal GEOMETRA
FRANCO QUERINI

Iscritto all'Albo dei GEOMETRI N° 1946
della Provincia di BRESCIA

DATA 22/1/1988

Firma [signature]

Catasto dei Fabbricati - Situazione al 12/11/2021 - Comune di BOTTICINO(B091) - < Sez. urbana NCT - Foglio 23 Particella 52 Subalterno 2 >
VIA EMILIO SALGARI Piano 1

NUC

Planimetria dell'imm

Data F.lli R.

Allegata alla dichiar

Piano Terra

Sfaccata Ditta AUL

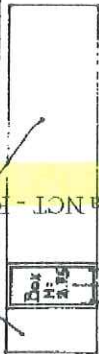

Catasto dei Fabbricati - Situazione al 12/11/2021 - Comune di BOTTICINO(B091) - < Sez. urbana NCT - Foglio Particella 52 Subalterno 4 v
VIA EMILIO SALGARI n. 11 Piano T

via E. Salgari

SPAZIO F

DATA 8/9/2021
PROT. N° 6171/4

1/11/2021



MINISTERO DELLE FINANZE

DIREZIONE GENERALE DEL CATASTO E DEI SERVIZI TECNICI ERARIALI

Mod. A (Nuovo Catasto Edilizio Urbano)

Lire
300

NUOVO CATASTO EDILIZIO URBANO

(R. DECRETO-LEGGE 13 APRILE 1939, N. 632)

Planimetria dell'immobile situato nel Comune di Botticino Via I. Salgari 11

Ditta [redacted] p.a. - Sede in Brescia Via XX Settembre n.º 4.º

Allegata alla dichiarazione presentata all'Ufficio Tecnico Erariale di Brescia

72 RUL

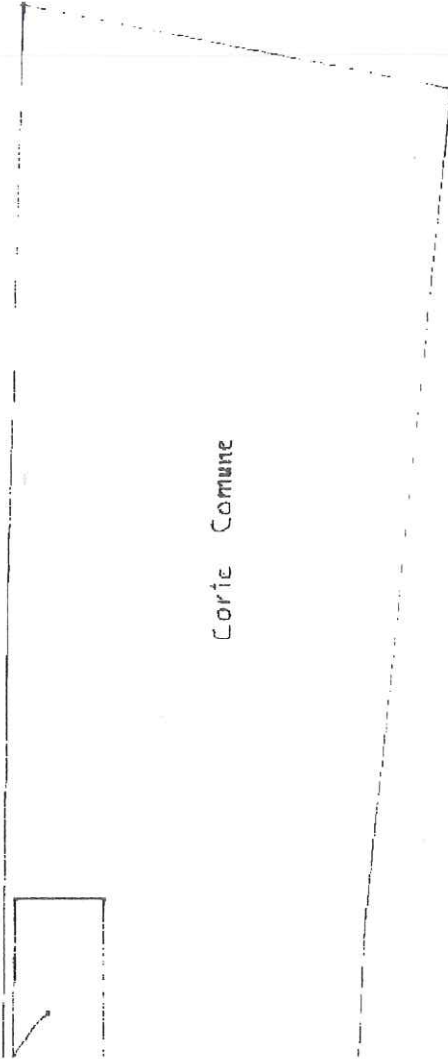

Corie Comune

ORIENTAMENTO

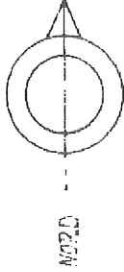

SCALA DI 1:500

SPAZIO RISERVATO PER LE ANNOTAZIONI D'UFFICIO	
DATA <u>13/11/2021</u>	Sub. <u>4</u>
PROT. N.º <u>211/21</u>	Mappa <u>52</u>
	Tab. <u>22</u>

Compilata dal geom. Franco Guerin
(Titolo, firma e ragione dell'ufficio)

Inscritto all'Albo dei Geometri
della Provincia di Brescia

DATA 26-2-1986

Firma: [signature]

Catasto dei Fabbricati - Situazione al 12/11/2021 - Comune di BOTTICINO(B091) - < Sez. urbana NCT - Foglio 23 Particella 52 Subalterno 4 >
VIA EMILIO SALGARI n. 11 Piano T

NUC

Planimetria dell'imm

Ditta L. R.

Allegata alla dichiar

Piano Terra

Box
H.
P. 15
Stesso Ditta AUI

via E. Salgari

Catasto dei Fabbricati - Situazione al 12/11/2021 - Comune di BOTTIGNO (BO91) - < Sez. urbana N. 1 - Foglio 23 Particella 52 Subaltemo 3 >
VIA EMILIO SALGARI n. 11 Piano T

SPAZIO I

DATA 09/09/86

PROT. N° 613/86



MINISTERO DELLE FINANZE
DIREZIONE GENERALE DEL CATASTO E DEI SERVIZI TECNICI ERARIALI

Mod. A (Nuovo Catasto Edilizio Urbano)

Lire
300

NUOVO CATASTO EDILIZIO URBANO

IL DECRETO-LEGGE 11 APRILE 1939, N. 652

Planimetria dell'immobile situato nel Comune di Botticino

Via E. Salgari

Ditta

Sede in Brescia Via XX Settembre n° 40

Allegata al

all'Ufficio Tecnico Erariale di Brescia

Piano Terra

Pa. R.U.I.

Corte Comune

ORIENTAMENTO

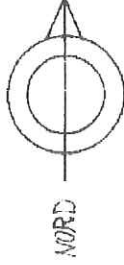

SCALA DI 1:500

SPAZIO RISERVATO PER LE ANNOTAZIONI D'UFFICIO

DATA 09/09/86
PROT. N° 6176/P

Sub 3
Mapp. 52
F.G. 83

Compilata dal geom. Franco Guerini
(Firma, nome e cognome del tecnico)

Iscritto all'Albo dei Geometri
della Provincia di Brescia

DATA 26-2-1986

Firma:





Scala originale: 1:1000
Dimensione cornice: 388.000 x 276.000 metri

17-Dic-2021 21:6:15
Protocollo pratica T353624/2021

Comune: (BS) BOTTICINO
Foglio: 23

I Particella: 52

E=1602000

N=5043200