

**Agenzia del Territorio  
CATASTO FABBRICATI  
Ufficio Provinciale di  
Brescia**

Dichiarazione protocollo n. BS0151906 del 31/05/2006

Planimetria di u.i.u. in Comune di Montichiari

Via S. Lucia

civ. SNC

Identificativi Catastali:

Sezione: NCT

Foglio: 24

Particella: 349

Subalterno: 18

Compilata da:

Celli Stefano

Iscritto all'albo:  
Geometri

Prov. Brescia

N. 4625

Scheda n. 1

Scala 1:200

PIANO TERRA

H= 2.70

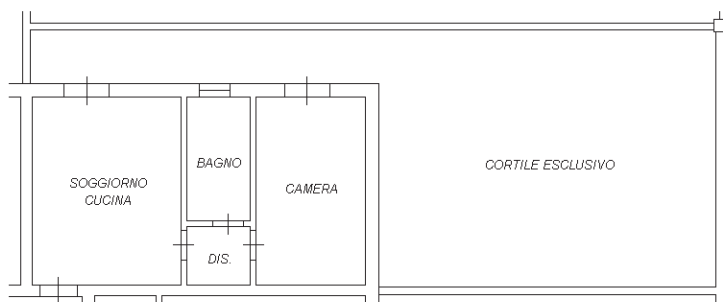

PIANO INTERRATO

H= 2.40

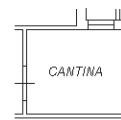

**ALLEGATO 1/4**

Ultima planimetria in atti

Data: 30/05/2022 - n. T2033 - Richiedente: BSRGNZ74B08B157K

Totale schede: 1 - Formato di acquisizione: A4(210x297) - Formato stampa richiesto: A4(210x297)

Catasto dei Fabbricati - Situazione al 30/05/2022 - Comune di MONTICHIARI(F471) - < Sez. urbana NCT - Foglio 24 - Particella 349 - Subalterno 18 >  
VIA S. LUCIA n. 15 Piano T-S1

**Agenzia del Territorio**  
**CATASTO FABBRICATI**  
**Ufficio Provinciale di**  
**Brescia**

Dichiarazione protocollo n. BS0151906 del 31/05/2006

Planimetria di u.i.u. in Comune di Montichiari

Via San Giovanni Bosco

civ. SNC

Identificativi Catastali:

Sezione: NCT

Foglio: 24

Particella: 349

Subalterno: 73

Compilata da:

Celli Stefano

Iscritto all'albo:

Geometri

Prov. Brescia

N. 4625

Scheda n. 1

Scala 1:200

PIANO INTERRATO

H= 2.40

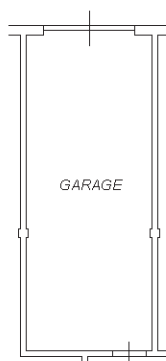

Ultima planimetria in atti

Data: 30/05/2022 - n. T2034 - Richiedente: BSRGNZ74B08B157K

Totale schede: 1 - Formato di acquisizione: A4(210x297) - Formato stampa richiesto: A4(210x297)

Catasto dei Fabbricati - Situazione al 30/05/2022 - Comune di MONTICHIARI(F471) - < Sez. urbana NCT - Foglio 24 - Particella 349 - Subalterno 73 >  
VIA SAN GIOVANNI BOSCO n. 20 Piano S1