

**Agenzia del Territorio
CATASTO FABBRICATI
Ufficio Provinciale di
Brescia**

Dichiarazione protocollo n. BS0123129 del 18/04/2005

Planimetria di u.i.u. in Comune di Carpenedolo

Via Paolo Vi

civ. SNC

Identificativi Catastali:

Sezione: NCT
Foglio: 18
Particella: 603
Subalterno: 128

Compilata da:

Pari Fulvio
Iscritto all'albo:
Architetti

Prov. Brescia

N. 511

Scheda n. 1

Scala 1:200

PIANO PRIMO

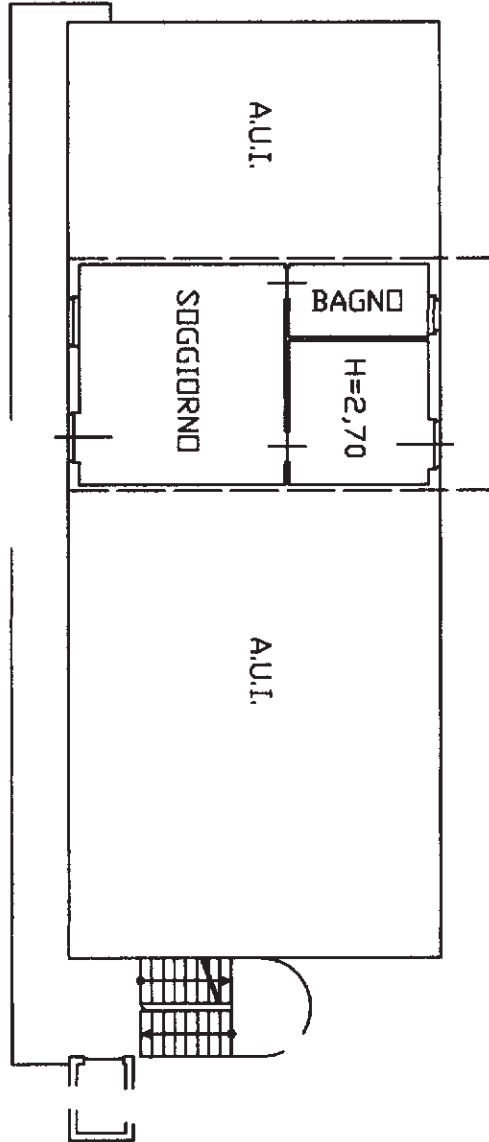

Catasto dei Fabbricati - Situazione al 30/05/2022 - Comune di CARPENEDOLO(B817) - < Sez. urbana NCT - Foglio 18 - Particella 603 - Subalterno 128 >
VIA PAOLO VI n. SNC Piano 1
10 metri

**Agenzia del Territorio
CATASTO FABBRICATI
Ufficio Provinciale di
Brescia**

Dichiarazione protocollo n. BS0123129 del 18/04/2005

Planimetria di u.i.u. in Comune di Carpenedolo

Via Paolo Vi

civ. SNC

Identificativi Catastali:

Sezione: NCT

Foglio: 18

Particella: 603

Subalterno: 137

Compilata da:

Pari Fulvio

Iscritto all'albo:
Architetti

Prov. Brescia

N. 511

Scheda n. 1

Scala 1:200

PIANO INTERRATO

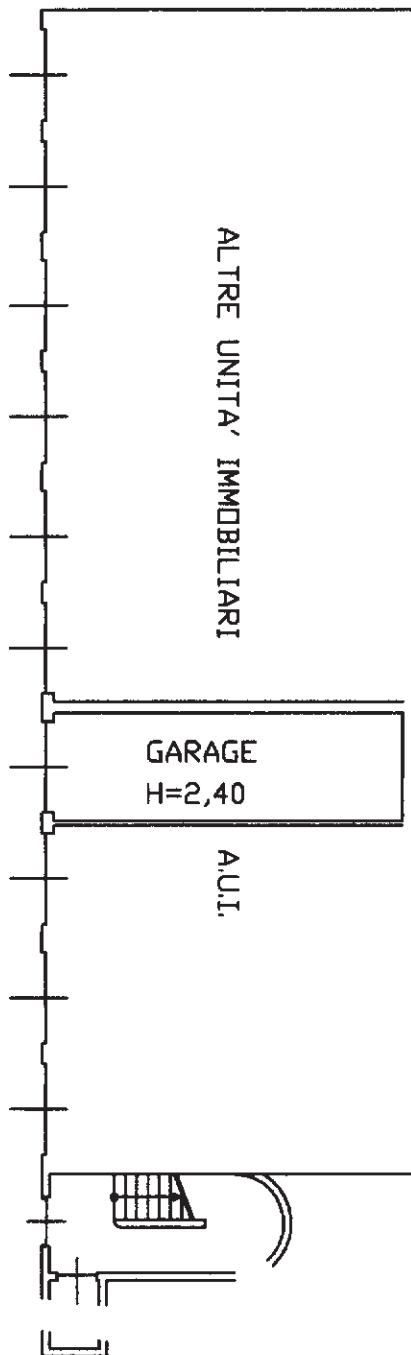

Catasto dei Fabbricati - Situazione al 30/05/2022 - Comune di CARPENEDOLO(B817) - < Sez. urbana NCT - Foglio 18 - Particella 603 - Subalterno 137 >
VIA PAOLO VI n. SNC Piano S1
10 metri

Ultima planimetria in atti