







Lire  
50

# NUOVO CATASTO EDILIZIO URBANO

(R. DECRETO-LEGGE 13 APRILE 1938, N. 652)

Planimetria dell'immobile situato nel Comune di LENO Via PIRANDELLO

Ditta CAPUZZI BRUNO n. a. LENO 126.9.42

Allegata alla dichiarazione presentata all'Ufficio Tecnico Erariale di BRESCIA

## ALLEGATO N. 1

24

F.36 MAP.481

PRIMO PIANO

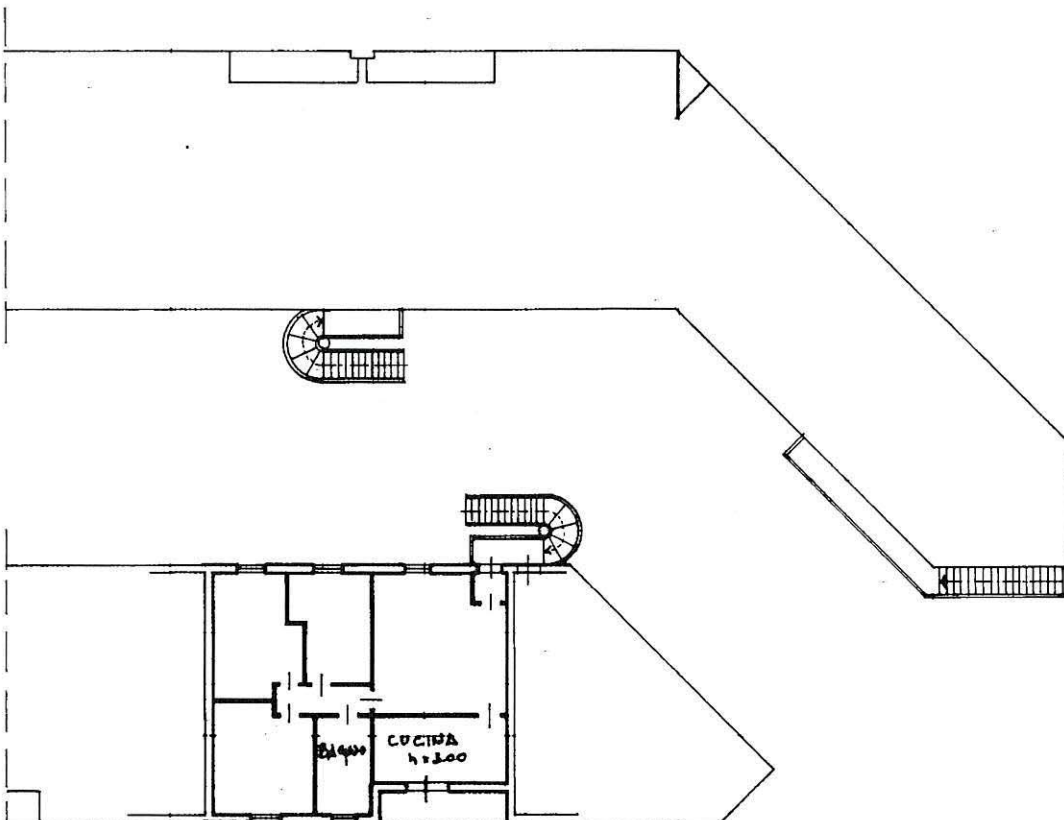

ORIENTAMENTO

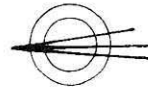

SCALA DI 1:100

10 metri

LENO (E526) - < Sez. Urb. - NCT - Foglio: 36 - Particella: 481 - Subalterno: 6 >

SPAZIO RISERVATO PER LE ANNOTAZIONI D'UFFICIO

Comune di  
LENO  
DATA 25.8.83  
PROT. N. 2163

Compilata dal **GEOM. ATTILIO LUCINI**  
(Polo, nome e cognome del tecnico)

Iscritto all'Albo dei **GEOMETRI**  
della Provincia di **BRESCIA**

DATA 5.8.03

Firma: *Attilio Lucini*





# NUOVO CATASTO EDILIZIO URBANO

(R. DECRETO-LEGGE 13 APRILE 1938, N. 652)

Planimetria dell'immobile situato nel Comune di LENO Via PIRANDELLO

Ditta CARUZZI BRUNO M. a LENO d. 26.9.42

Allegata alla dichiarazione presentata all'Ufficio Tecnico Erariale di BRESCIA

53

F. 36 MAP. 481

PIANO SEMINTERRATO

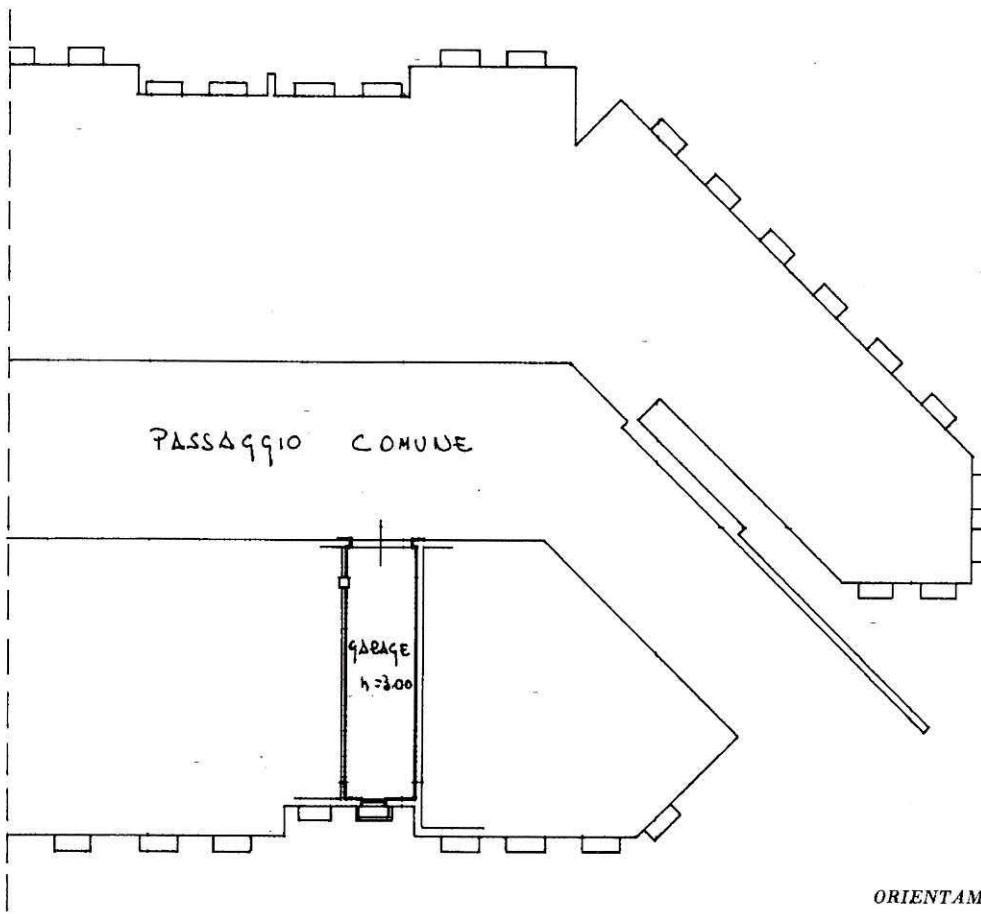

PASSAGGIO COMUNE

GARAGE  
h. 3.00

ORIENTAMENTO

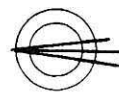

SCALA DI 1:200

10 metri

LENO (E526) - < Sez. Urb.: NCT - Foglio: 36 - Particella: 481 - Subalterno: 12 >

SPAZIO RISERVATO PER LE ANNOTAZIONI D'UFFICIO

Comune di LENO  
DATA 26.8.83  
PROT. N° 2192

Compilata dal GEOM. ATTILIO LUCINI  
(Titolo, nome e cognome del tecnico)

Iscritto all'Albo dei GEOMETRI  
della Provincia di BRESCIA

DATA 5.8.83

Firma: Attilio Lucini

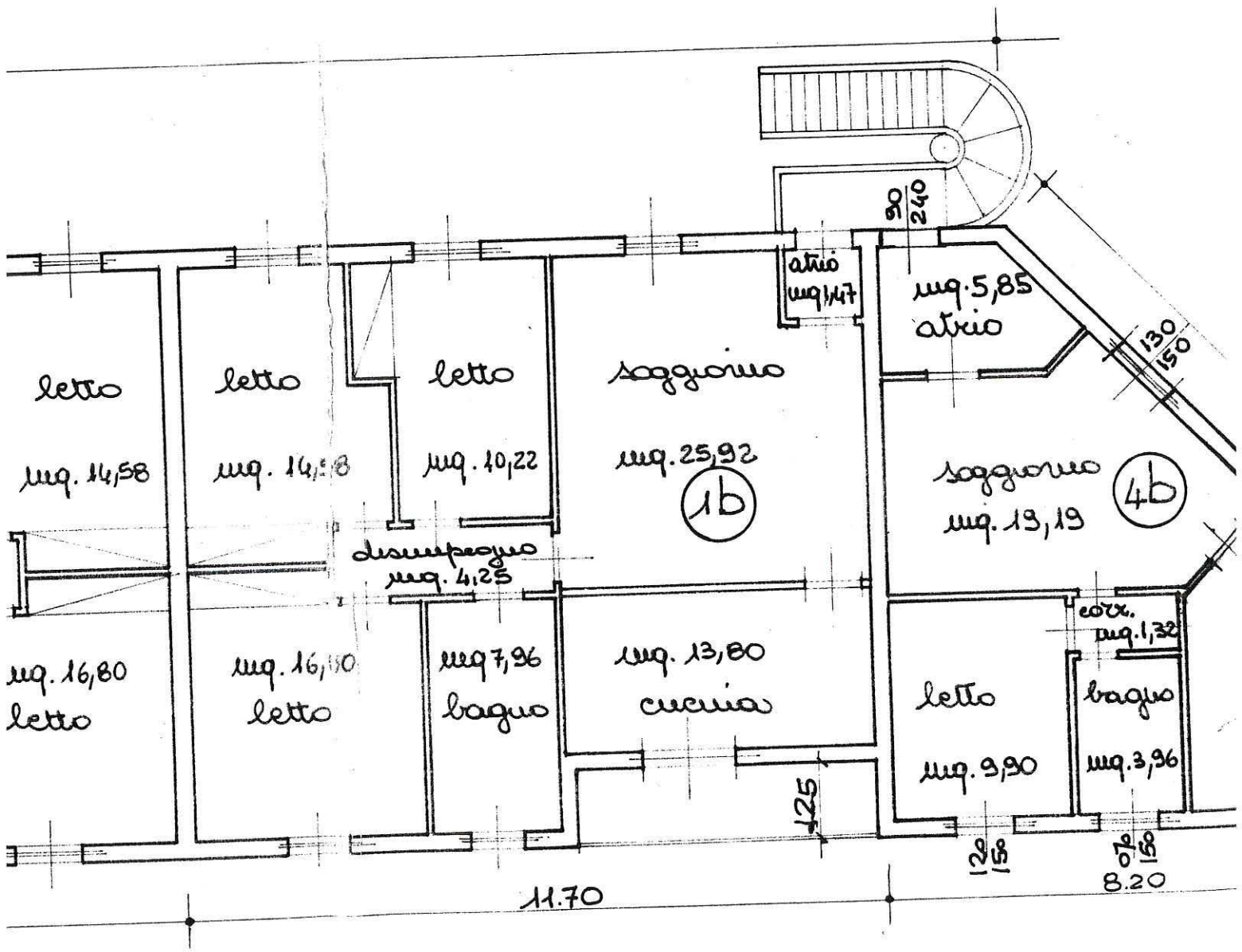
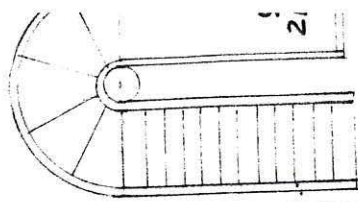

RIM

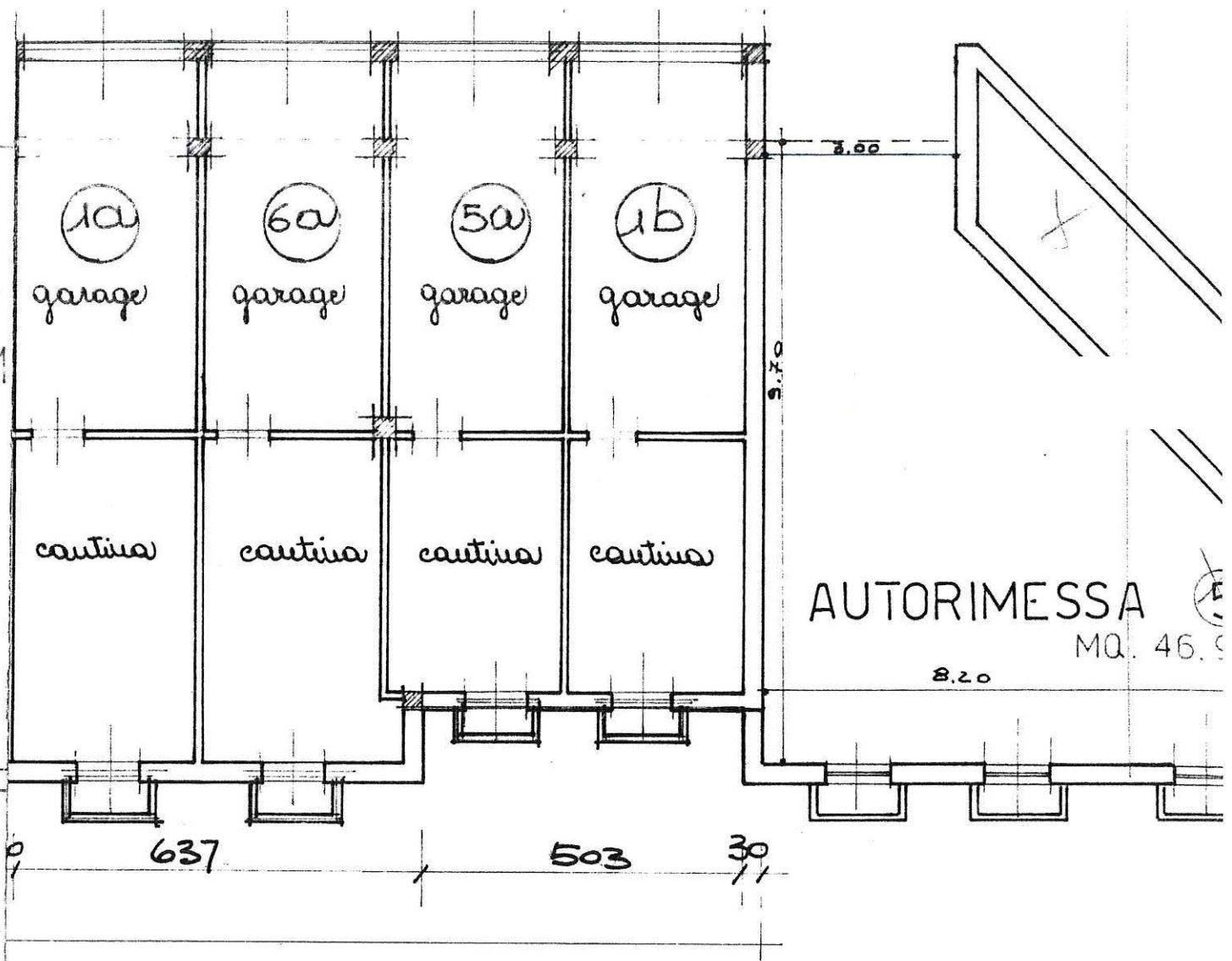

AUTORIMESSA

MQ. 46.9

8.20

9.70

3.00

637

503

30