

“a / 21” = cantina al piano interrato con particolare del camino;

“a / 22” = bagno al piano interrato.



POSE ESTERNE

"a/1"



"a/2"



POSE INTERNE

"a / 5"

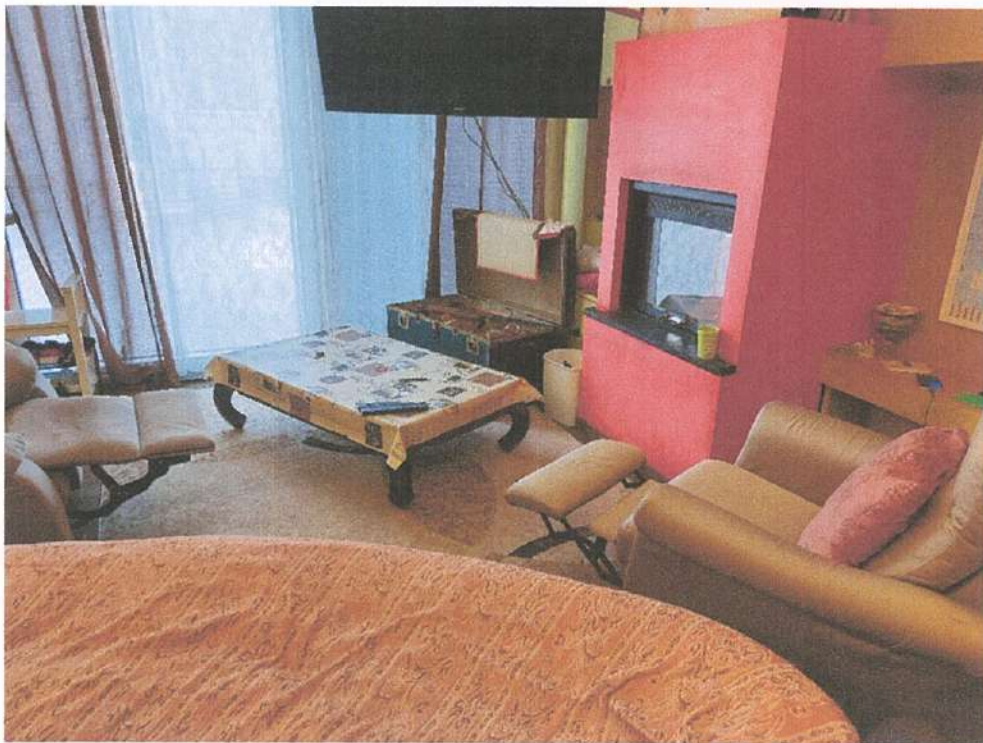

"a / 6"



“a / 7”



“a / 8”



“a / 9”

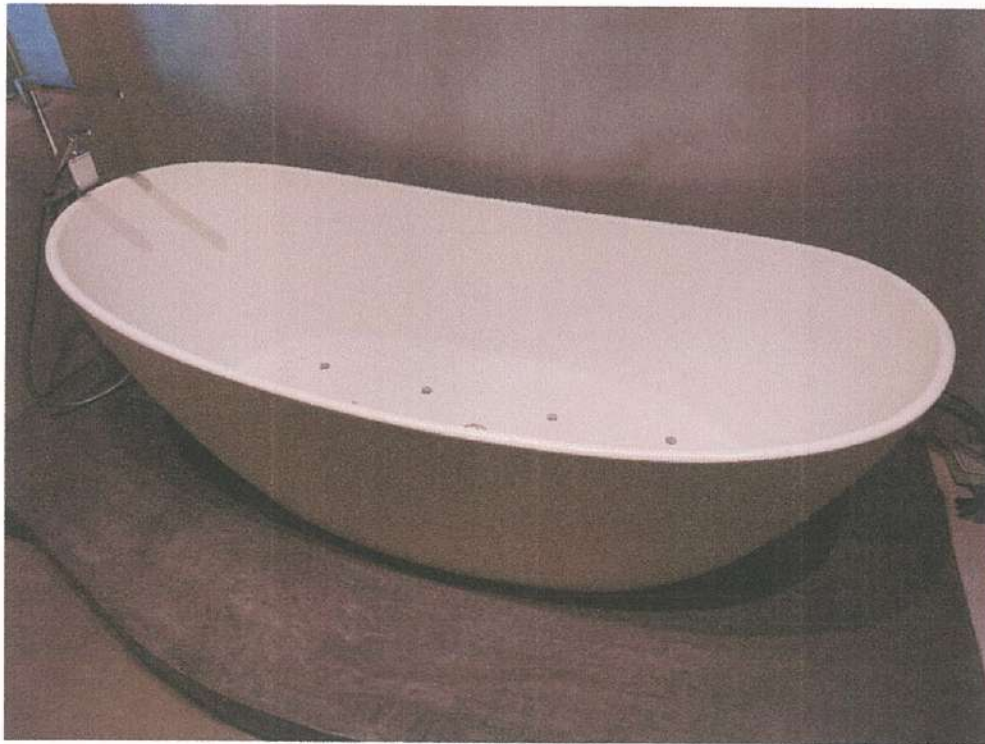

“a / 10”



“a / 11”

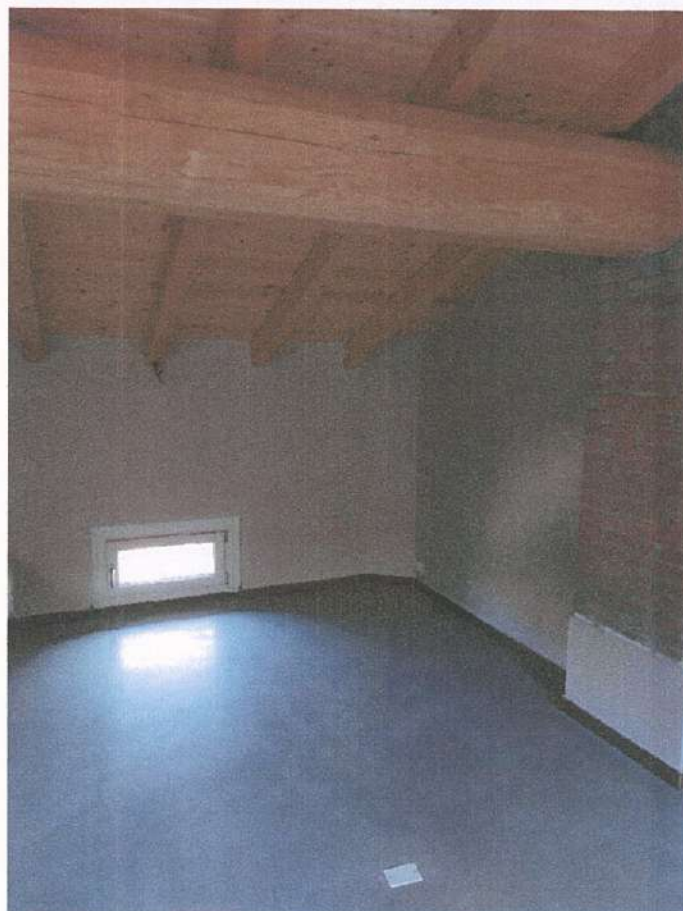

“a / 12”



“a / 13”



“a / 14”



“a / 15”

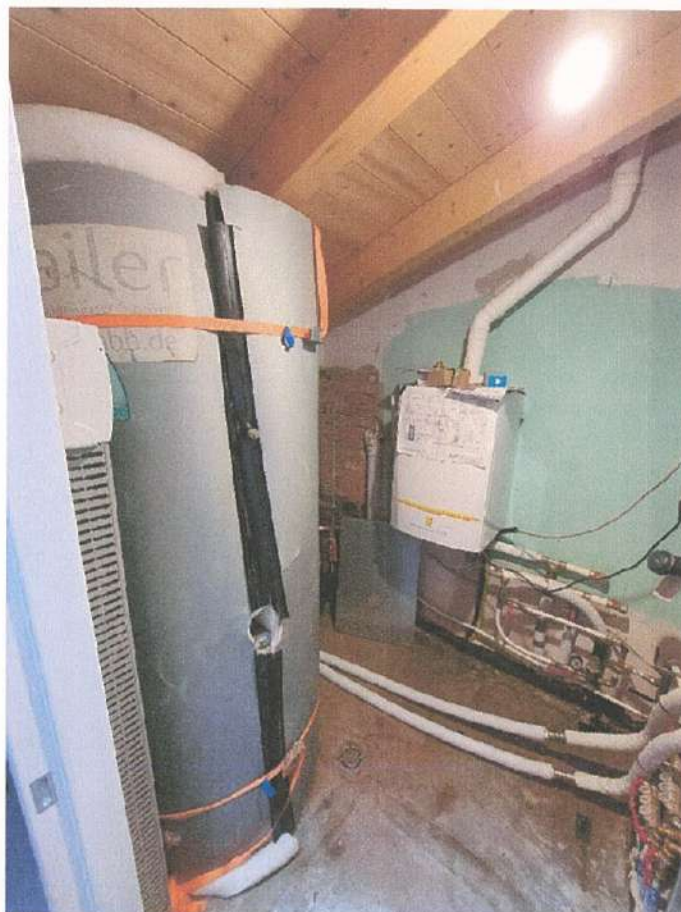

“a / 16”



“a / 17”



“a / 18”



“a / 19”

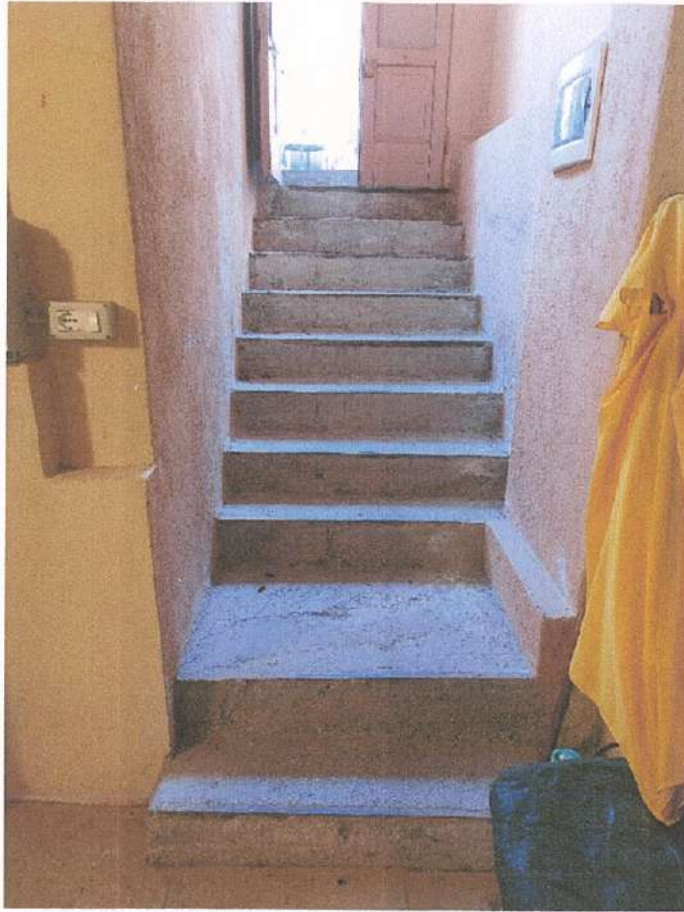

“a / 20”



“a / 21”



“a / 22”



ALLEGATO "b" DOCUMENTI CATASTALI

"b/1" = estratto mappa Catasto Terreni;

"b/2" = visura per soggetto;

LOTTO I

"b/3" = scheda catastale negozio;

LOTTO II

"b/4" = scheda catastale appartamento;

LOTTO III

"b/5" = scheda catastale deposito;

"b/6" = scheda primo impianto soppressa piano primo e sottotetto inaccessibile;

"b/7" = scheda primo impianto soppressa piano cantinato e piano rialzato.



E=1584000

I Particella: 13

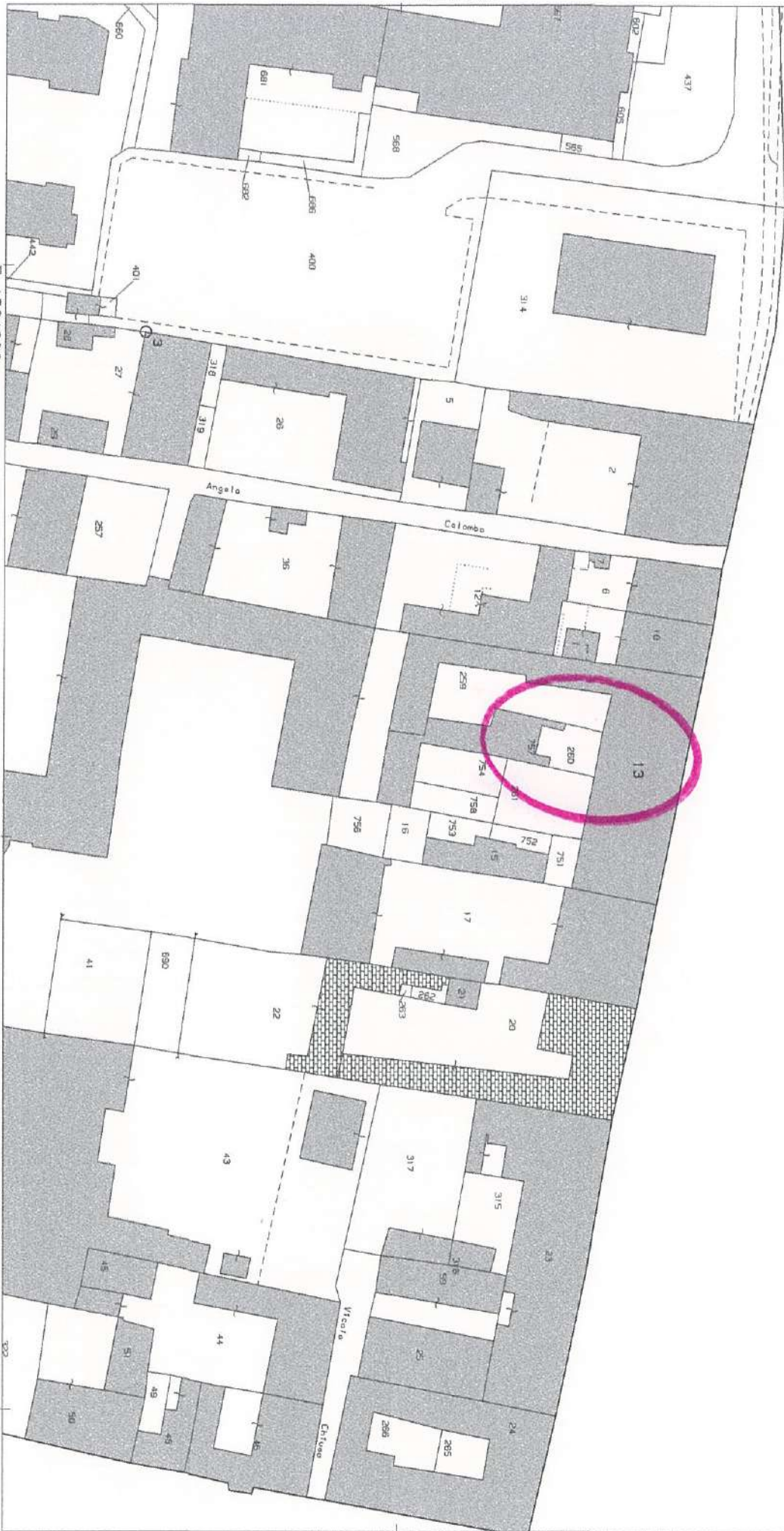

"b / 3"

**Agenzia delle Entrate
CATASTO FABBRICATI
Ufficio Provinciale di
Brescia**

Dichiarazione protocollo n. BS0113022 del 08/07/2019	
Comune di Travagliato	
Via Francesco Elliani	civ. 27-29
Identificativi Catastali:	
Sezione: NCT	Compilata da: Zotti Federico
Foglio: 13	Iscritto all'albo: Geometri
Particella: 13	Prov. Brescia
Subalterno: 515	N. 4708

Planimetria
Scheda n. 1 scala 1:200

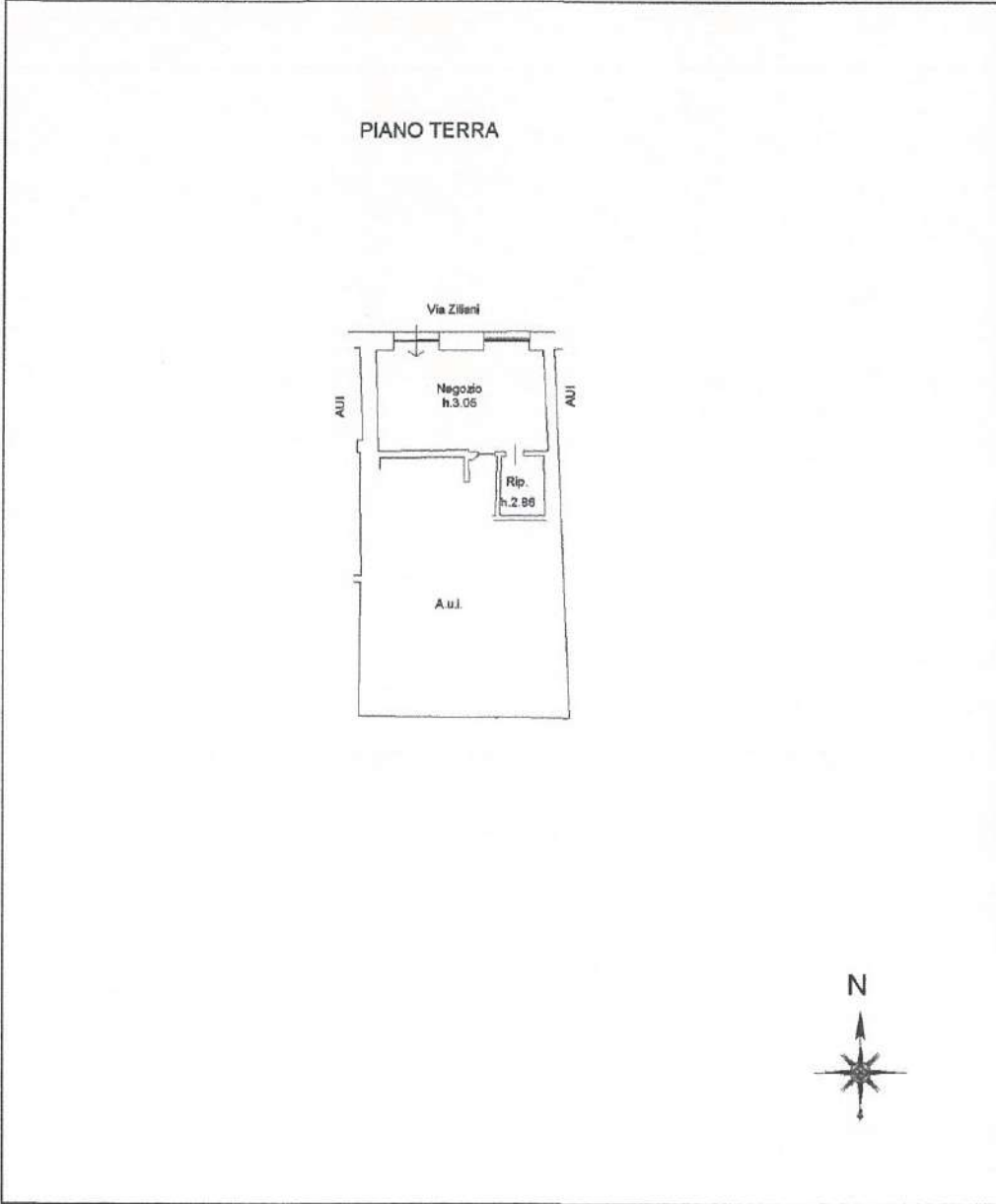

"b / 4"

**Agenzia delle Entrate
CATASTO FABBRICATI
Ufficio Provinciale di
Brescia**

Dichiarazione protocollo n° BS0113022 del 08/07/2019	
Comune di Travagliato	
Via Francesco Silliani civ. 31	
Identificativi Catastali:	Compilata da:
Sezione: NCT	Sotti Federico
Foglio: 13	Iscritto all'albo:
Particella: 13	Geometri
Subalterno: 516	Prov. Brescia N. 4708

Pianimetria	
Scheda n. 1	Scala 1: 200

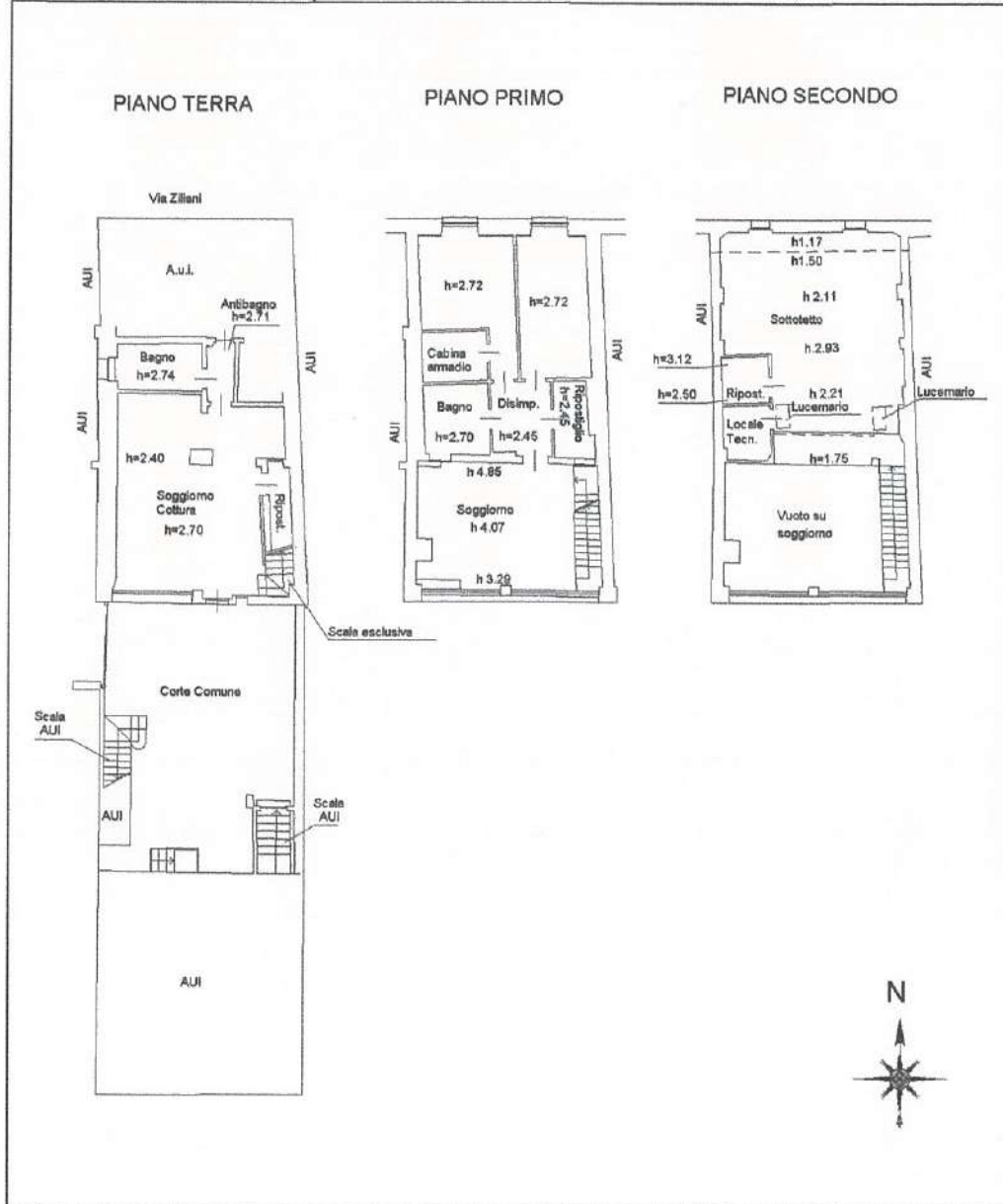

posati 01

Catasto del Fabbricati - Simazione al 25/11/2021 - Comune di TRAVAGLIATO (L339) -< Sez. urbana NCT - Foglio 13 - Particella 13 - Subalterno 516 - VIA FRANCESCO SILLIANI n. 31 Piano T. 1 - 2 Firmato Da: ZUBANI CHRISTIAN Emesso Da: ARUBAPEC S.P.A. NG CA 3 Serial#: 223a2ec34de657b33558ca67f8382d45

"b / 5"

**Agenzia delle Entrate
CATASTO FABBRICATI
Ufficio Provinciale di
Brescia**

Dichiarazione protocollo n. BS0113022 del 08/07/2019	
Comune di Travagliato	
Via Francesco Elliani	
cir. 31	
Identificativi Catastali:	Compilata da:
Sezione: NCT	Zotti Federico
Foglio: 13	Iscritto all'albo:
Particella: 757	Geometri
Subalterno: 7	Prov. Brescia
	N. 4708

Planimetria
Scheda n. 1
Scala 1:200

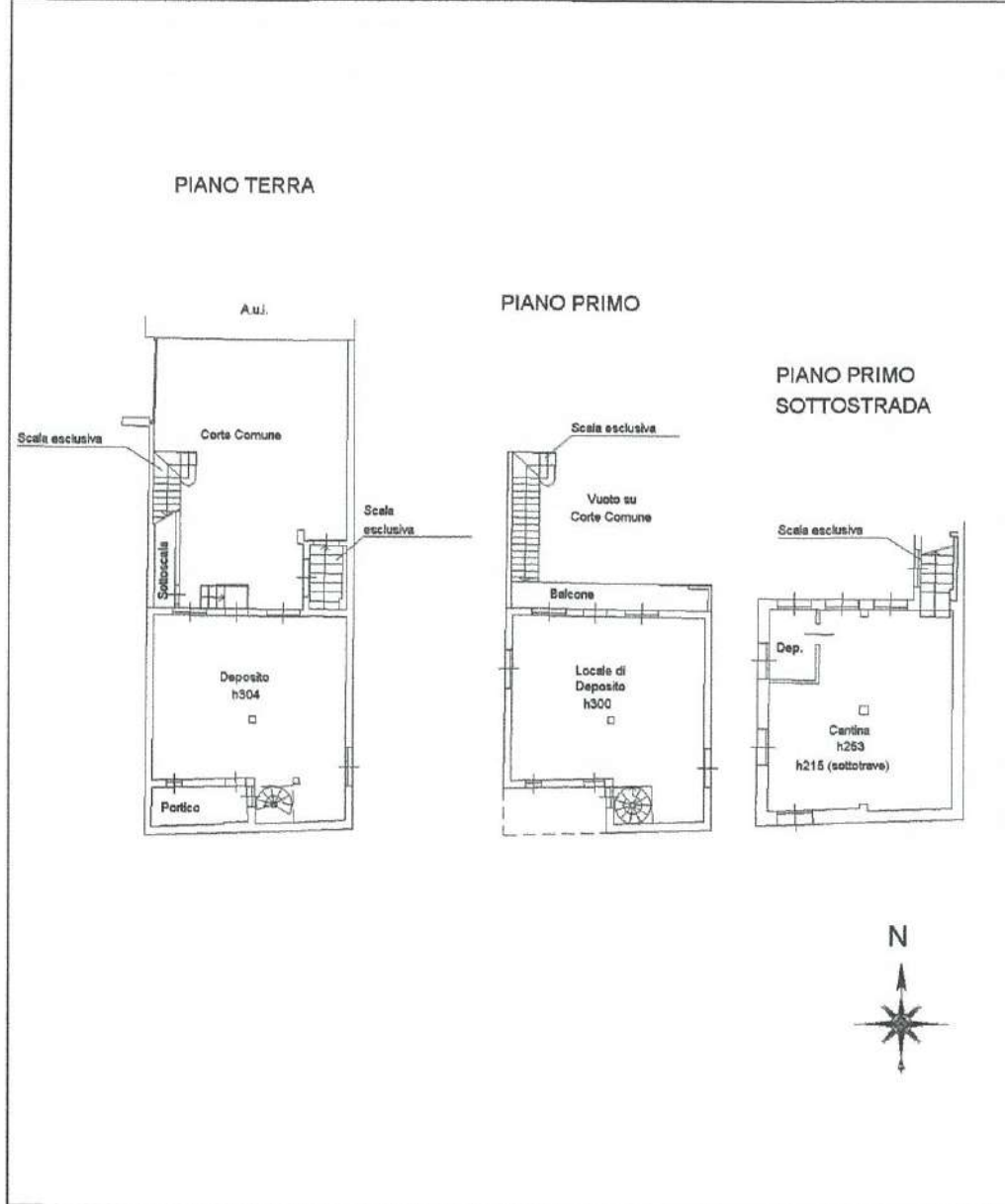

12/01/21

Catasto dei Fabbricati - Situazione al 25/11/2021 - Comune di TRAVAGLIATO (L339) -< Sez. urbana NCT - Foglio 13 - Particella 757 - Subalterno 7 - VIA FRANCESCO ZOTTI 31 - Travagliato (BS) - P. 11 - F. 13 - C. 31 - S. 757 - S. 7

Firmato Da: ZUBANI CHRISTIAN Emesso Da: ARUBAPEC S.P.A. NG CA 3 Serial#: 223a2ec34de657b33558ca67f8382d45



MODULARIO
F. - Cat. S. T. - 315



MINISTERO DELLE FINANZE
DIREZIONE GENERALE DEL CATASTO E DEI SERVIZI TECNICI ERARIALI

Lire
20

"b / 6"

NUOVO CATASTO EDILIZIO URBANO

(R. DECRETO-LEGGE 15 APRILE 1959, N. 692)

Planimetria dell'immobile situato nel Comune di TRAVAGLIATO Via ZILIANI

Ditta BOSATTI GIUSEPPE, d. m. Travagliato il 19.7.924

Allegata alla dichiarazione presentata all'Ufficio Tecnico Erariale di BRESCIA

COND. (M.P. 167943
MAPPALI 1892/0
1893/2

FG. 25/d

prop. VERZILLETTI F.lli

prop. VERZILLETTI F.lli

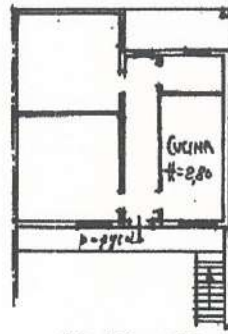

prop. Verzilletti

PRIMO PIANO

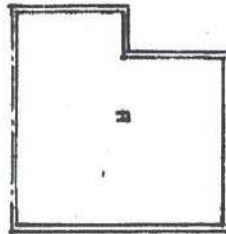

SENTINELLA INACCESSIBILE

Geom. Alessandro Lorini ORIENTAMENTO
Ing. Diplomato H.T.J. Zanini
TRAVAGLIATO (Dressato)
Tel. 63127



SCALA DI 1:200

SPAZIO RISERVATO PER LE ANNOTAZIONI D'UFFICIO

DATA 29-12-65
PROT. N° 2799

Compilata dal Geom. dipl. ing. H.T.J.
Rorini Alessandro
(Titolo dato a origine dal servizio)

Iscritto all'Albo dei geometri
della Provincia di Brescia

DATA 28 Dicembre 1965

Firma: A. Rorini

MODULARIO
P. - Cat. S. 7. - 215



MINISTERO DELLE FINANZE
DIREZIONE GENERALE DEL CATASTO E DEI SERVIZI TECNICI ERARIALI
NUOVO CATASTO EDILIZIO URBANO

Mod. B (Nuovo Catasto Edilizio Urbano)

Lire
20

"b / 7"

(R. DECRETO-LEGGI 13 APRILE 1959, N. 652)

Planimetria dell'immobile situato nel Comune di TRAVAGLIATO Via Filiani

Ditta ROSETTI GIUSEPPE s.n.c. Travagliato il 19-7-2011

Allegata alla dichiarazione presentata all'Ufficio Tecnico Erariale di BRESCIA

SOCCO N. n. 162944
MAPPALE 1892/0
1893/1a

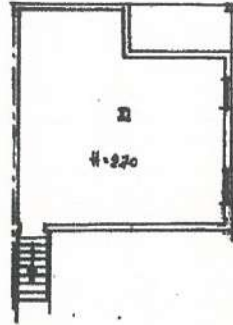

CANTINATO

Prop. Varzoletti Falli

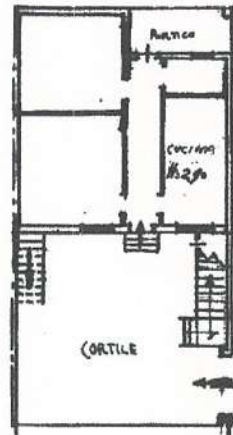

PIANO RIALZATO

prop. Varzoletti Falli

prop. Trebucchi

Ditta sopra intest

Geom. Alessandro Lorini
Ing. Diplomato H.T.I. Zurigo
TRAVAGLIATO (Brescia)
Tel. 63127

ORIENTAMENTO



SCALA DI 1:200

SPAZIO RISERVATO PER LE ANNOTAZIONI D'UFFICIO

DATA 29-12-65
PROT. N° 2798

Compilata dal Geom. dip. ing. H.T.I.
Rorini Alessandro
(Titolo, ruolo e cognome del tecnico)

Iscritto all'Albo dei geometri
della Provincia di Brescia

DATA 26 - Dicembre 1965

Firma: A. Rorini

ISTITUTO POLIGRAFICO DELLA STES

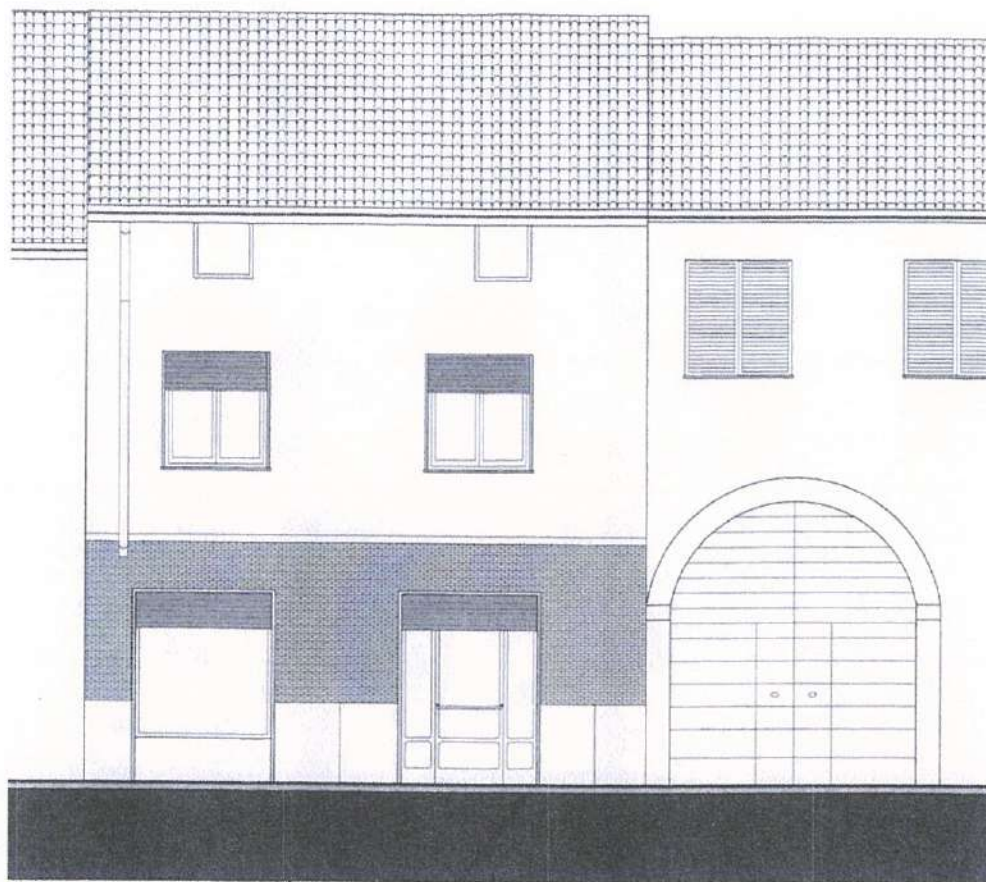

PROGETTO NORD

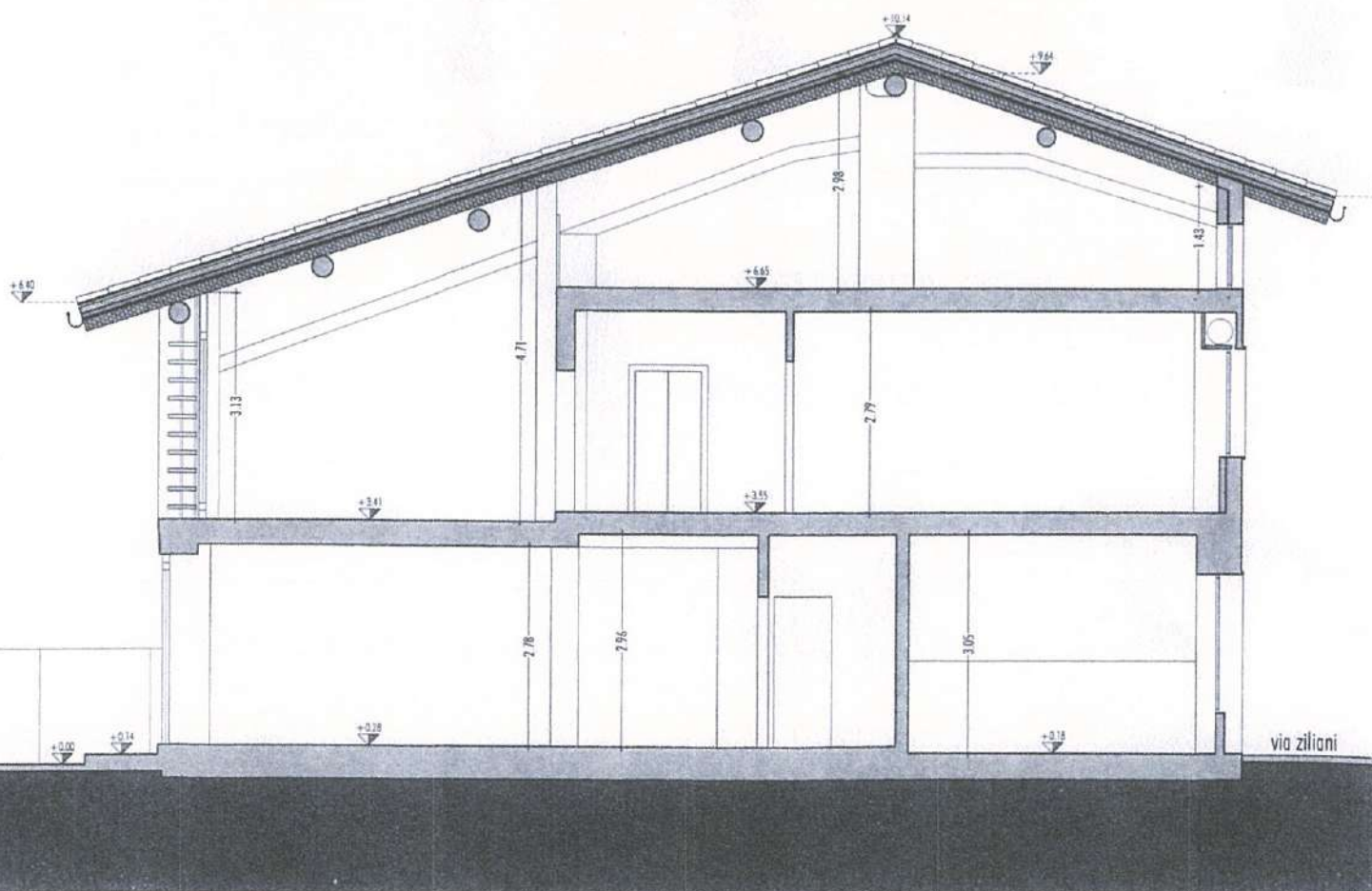

SEZIONE A-A





PROGETTO NORD

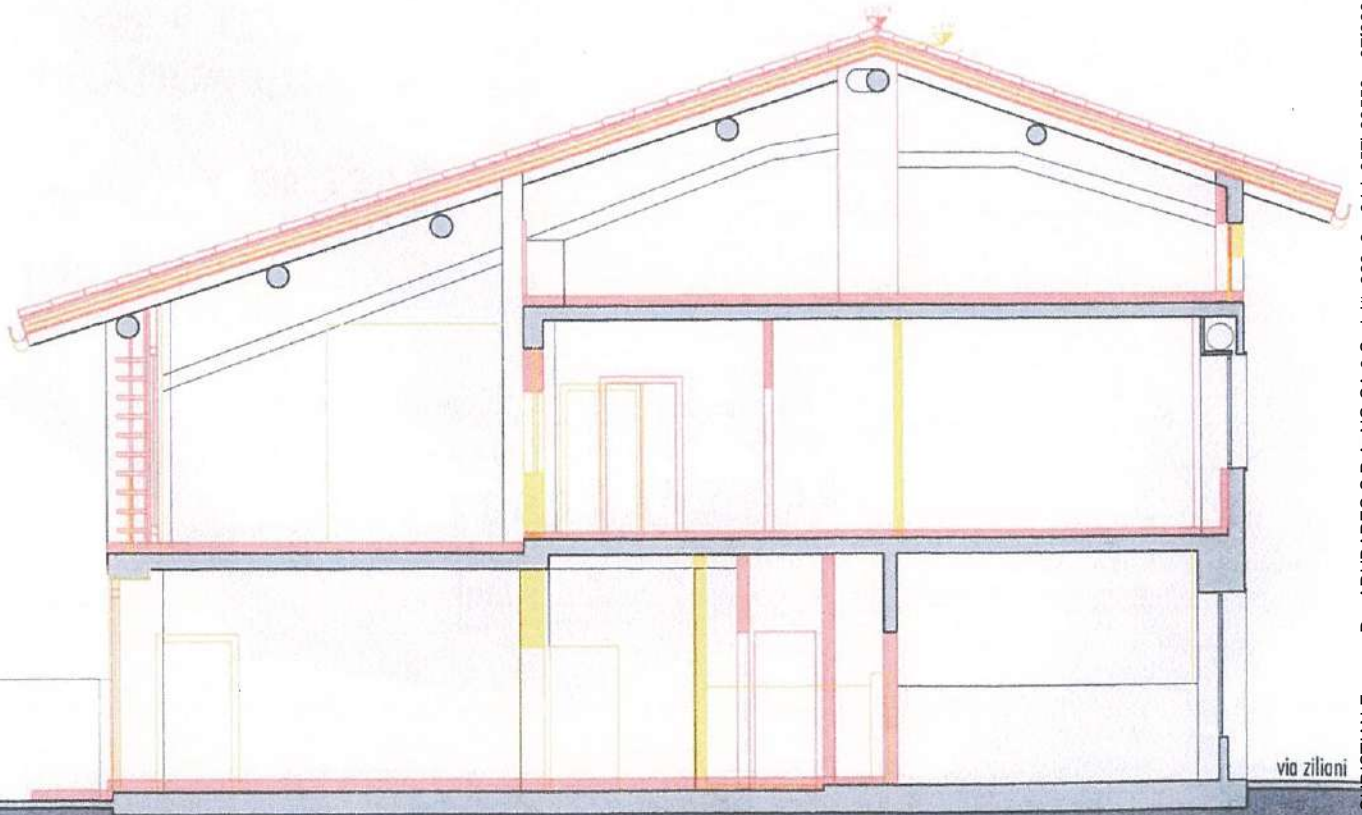

SEZIONE A-A



PIANO TERRA

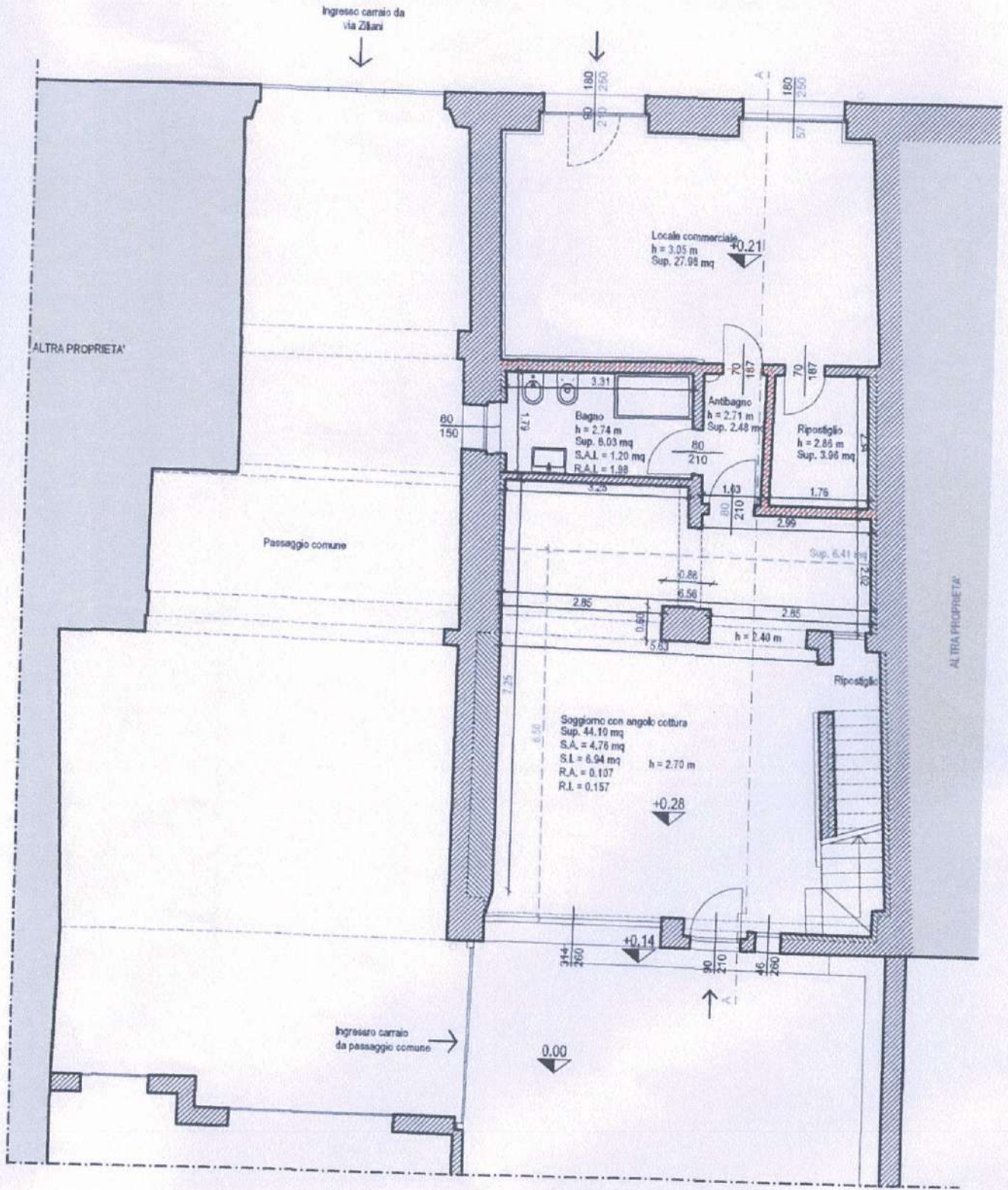

PIANO PRIMO

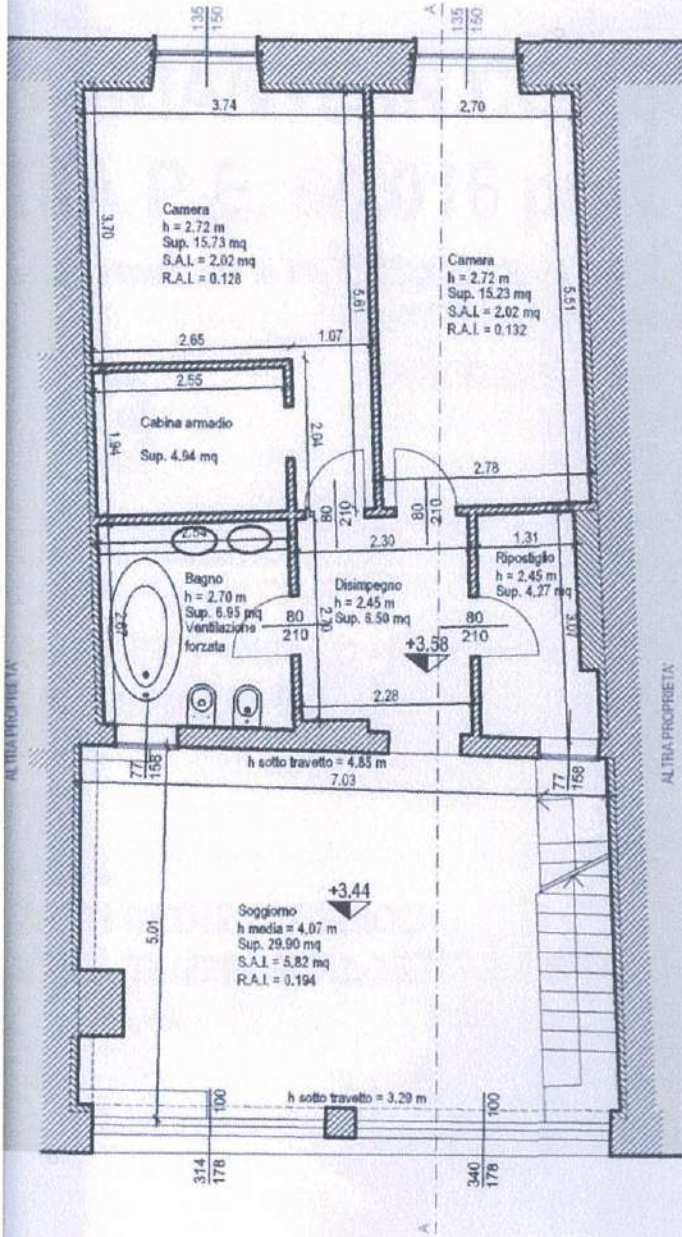

PIANO SOTTOTETTO

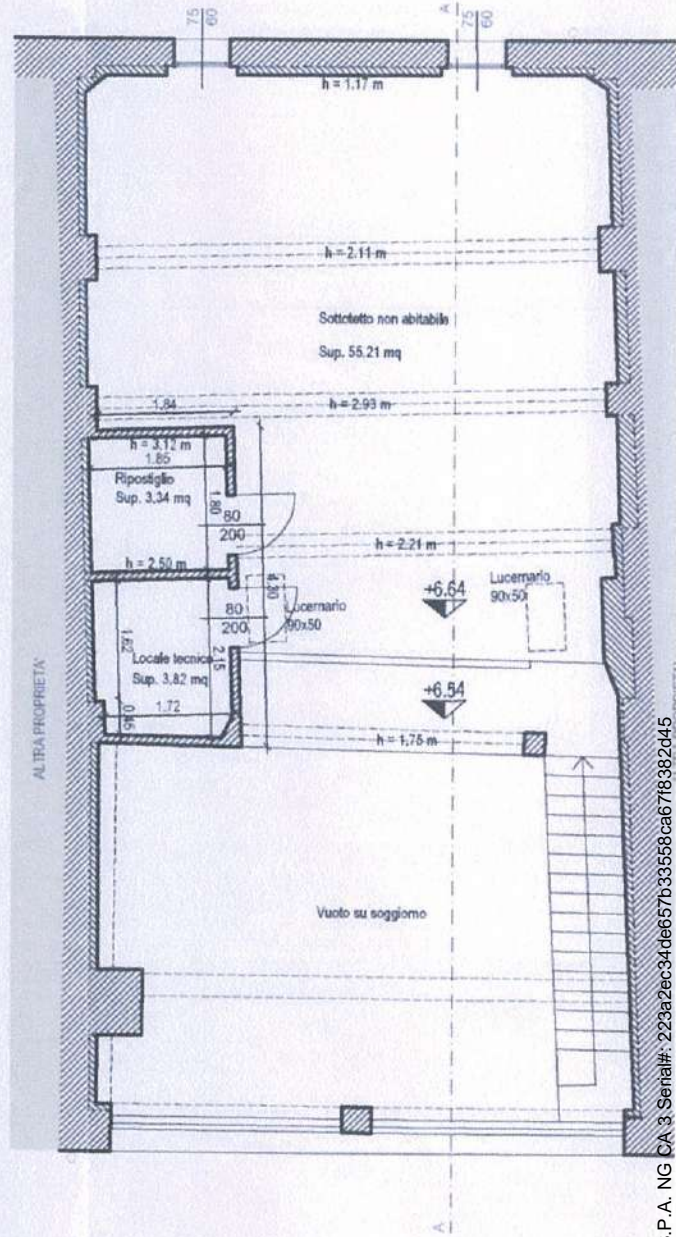

a:
I GEOM. FEDERICO
S. TEMPINI N°42, BERLINGO (BS)



"c / 4"

DISEGNATO CON AUTODESK AutoCAD LT 2006 - LICENZA: STUDIO TECNICO ZOTTI GEOM. FEDERICO - SERIAL NUMBER: 343-80753938
OGNI RIPRODUZIONE DEL PRESENTE DISEGNO E' VIETATA E TUTTI I DIRITTI D'AUTORE SONO RISERVATI A TERMINE DI LEGGE

SEZIONE A-A

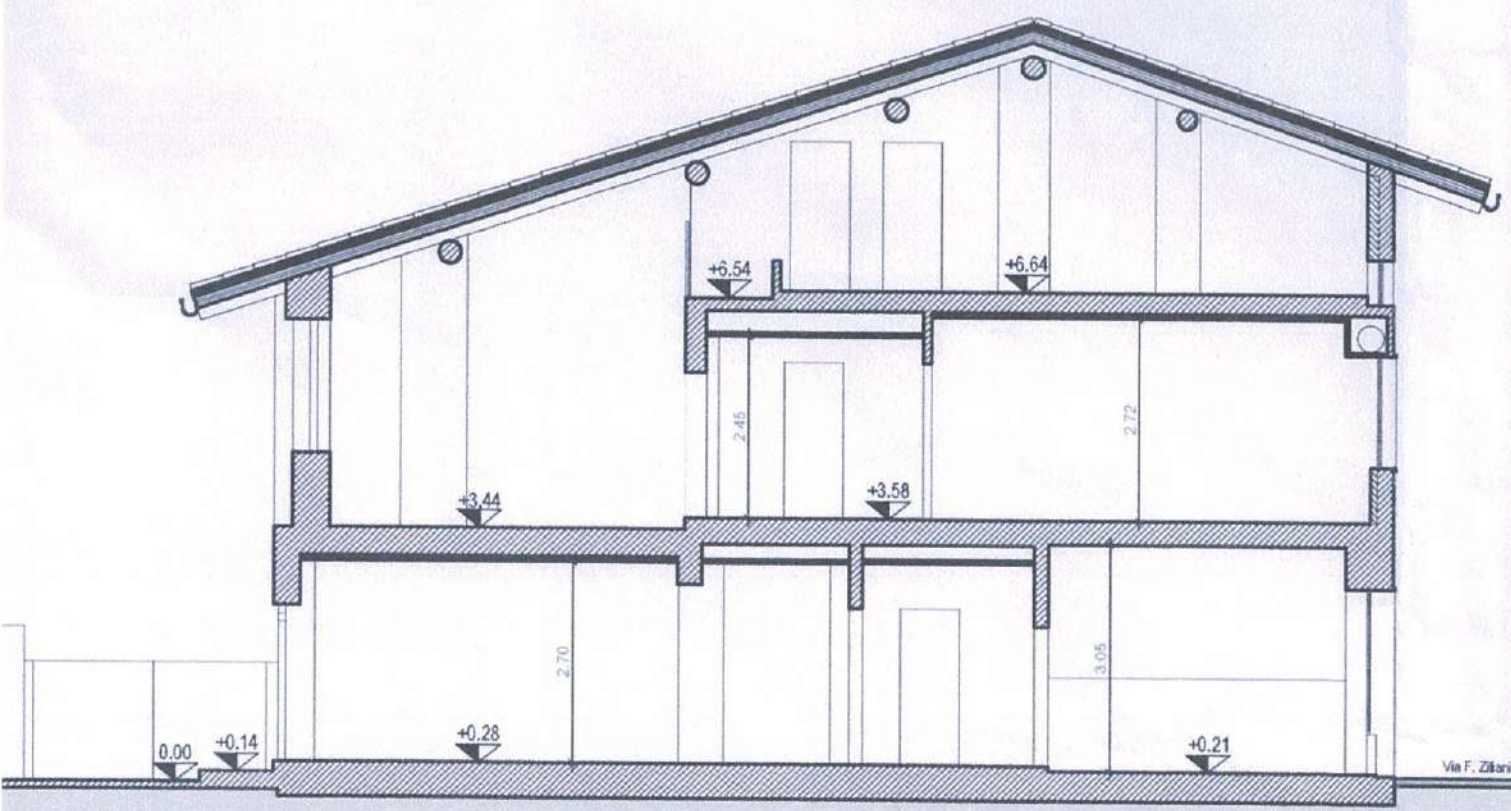

Via F. Zilani

Firmato Da: ZUBANI CHRISTIAN Emesso Da: ARUBAPEC S.P.A. NG CA 3 Serial#: 223a2ec34de657b335558ca67f8382d45

ATO CON AUTODESK AutoCAD LT 2006 - LICENZA: STUDIO TECNICO ZOTTI GEOM. FEDERICO - SERIAL NUMBER: 343-80753938
PRODUZIONE DEL PRESENTE DISEGNO E' VIETATA E TUTTI I DIRITTI D'AUTORE SONO RISERVATI A TERMINE DI LEGGE

ONE A-A

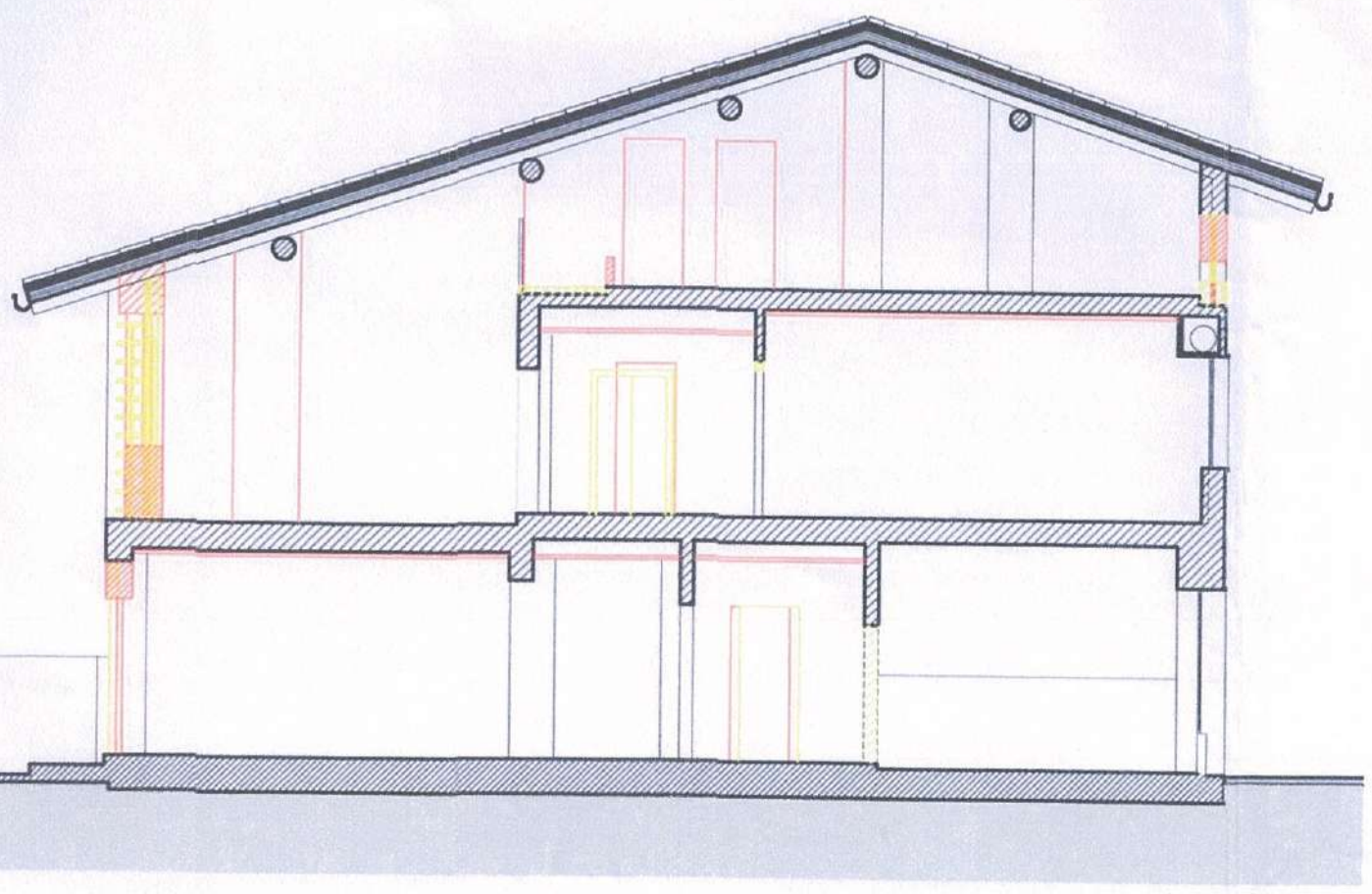

PIANO TERRA

"c/6"

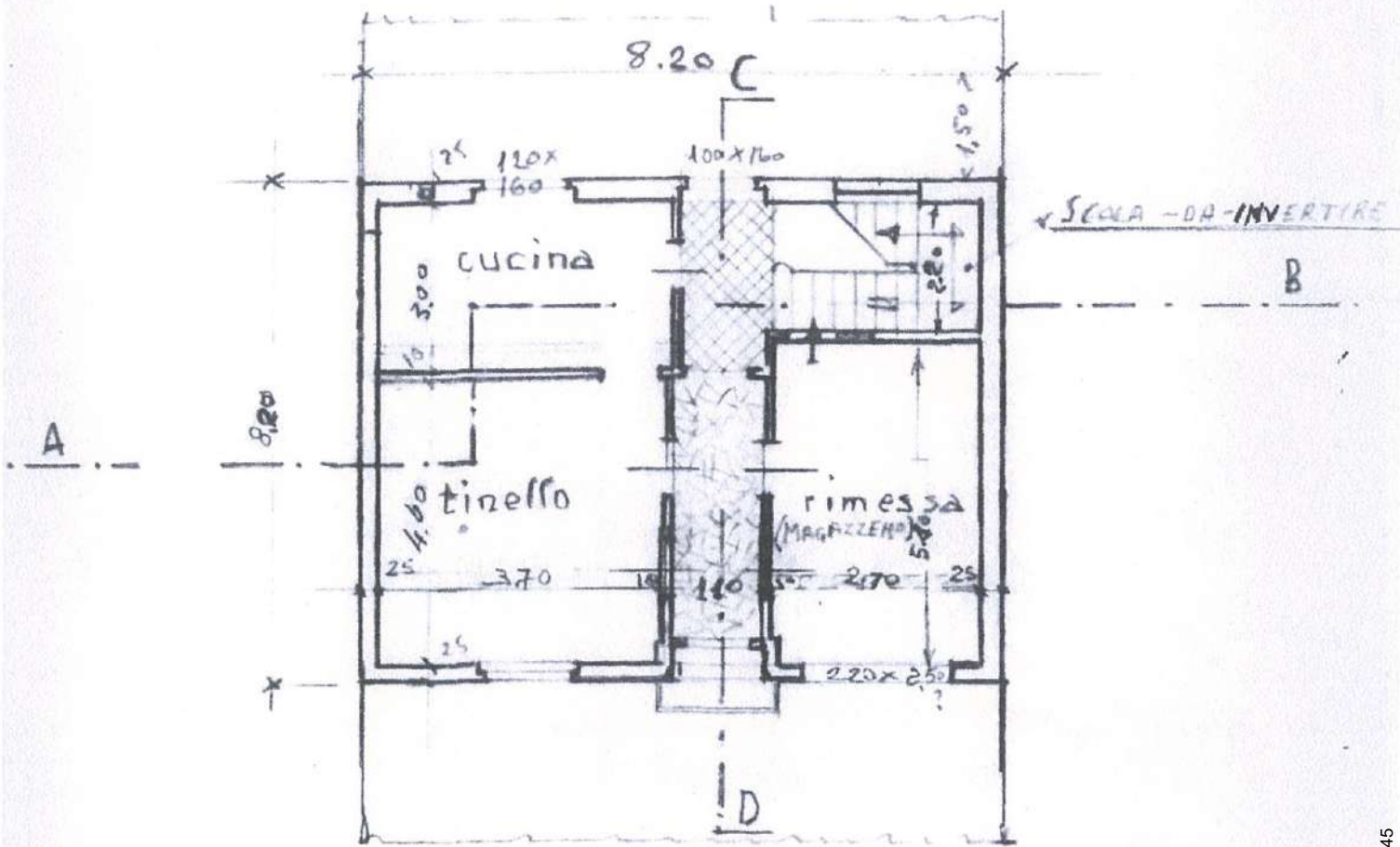

PRIMO PIANO

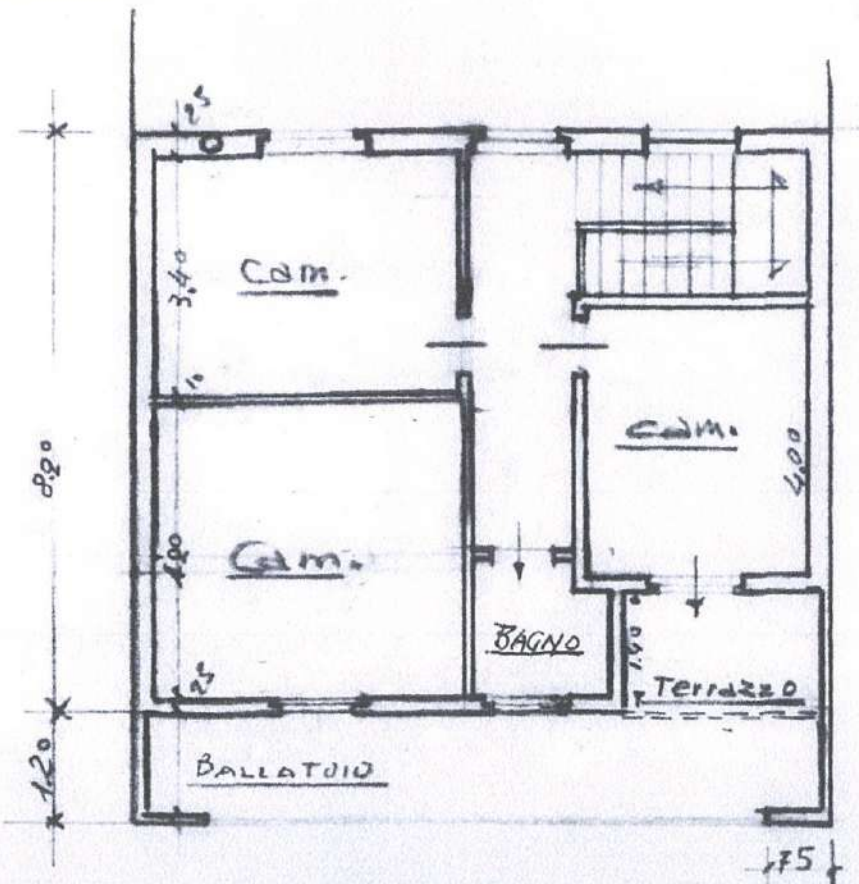

SEZIONE A - B

"c/6"

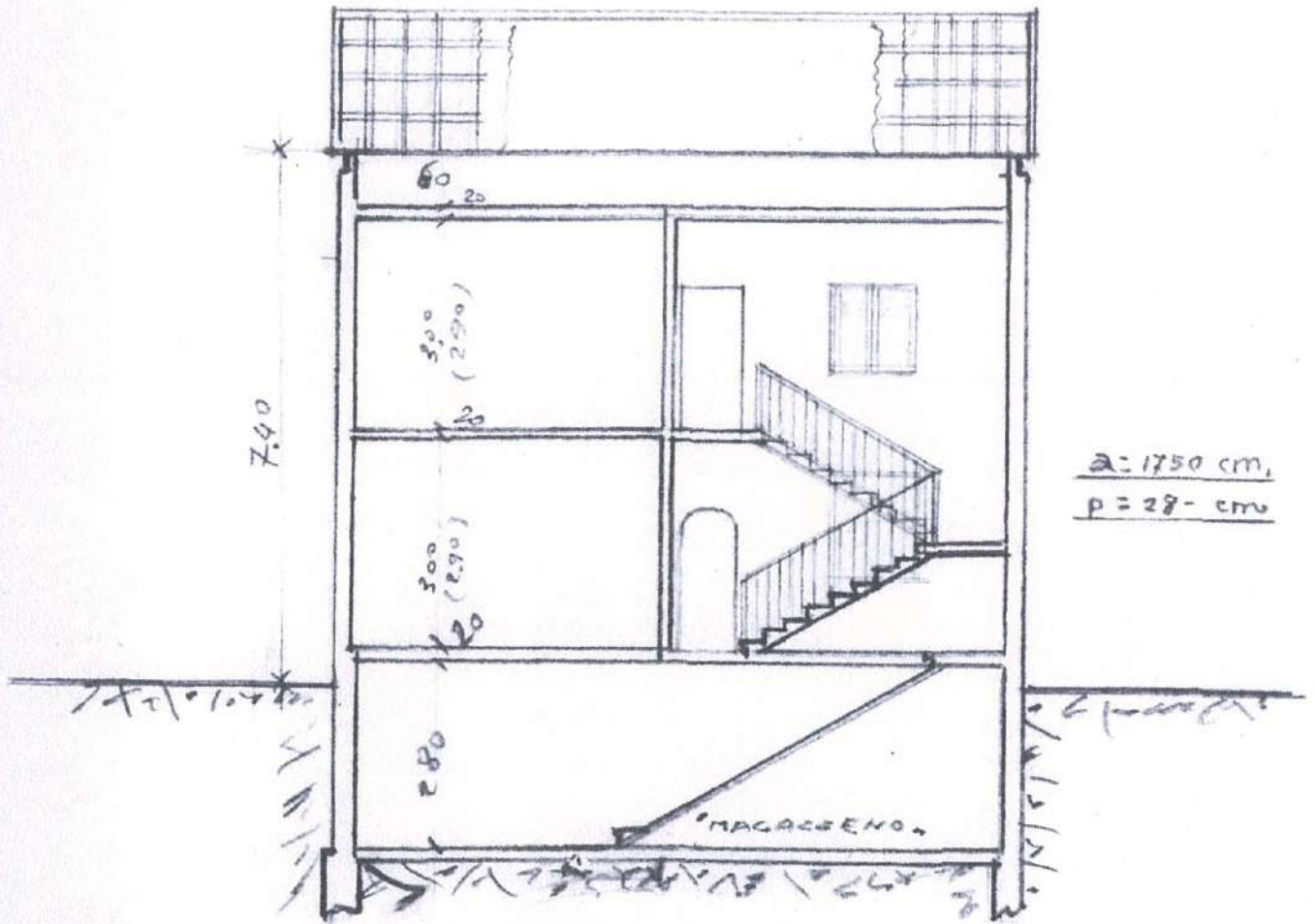

SEZIONE C-D

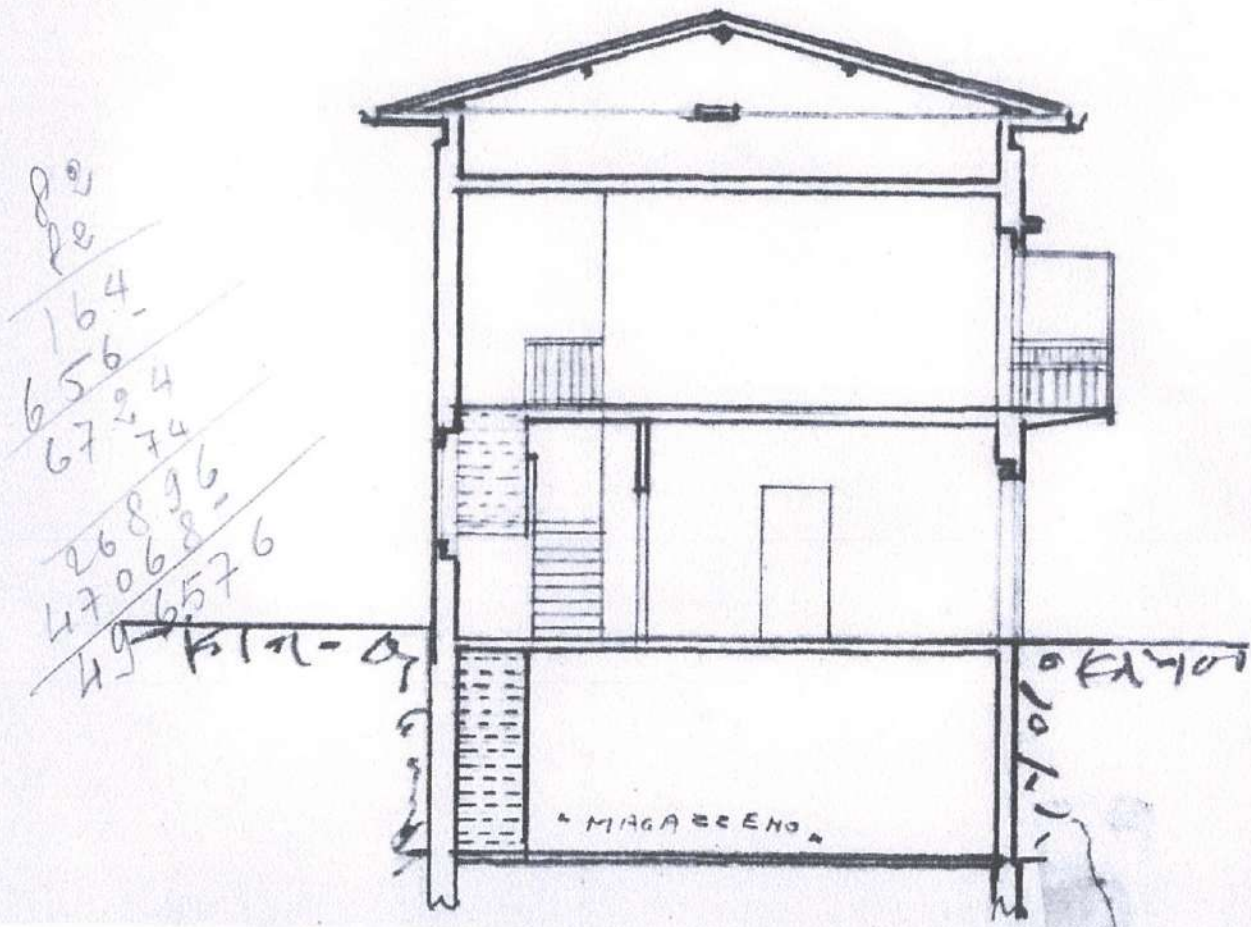

ALLEGATO “d”
DOCUMENTAZIONE FOTOGRAFICA
PRIMA E DOPO L’INTERVENTO DI RISTRUTTURAZIONE

- “d / 1” = vista del fabbricato da via Francesco Ziliani del mese di marzo 2010 prima dell’intervento;
- “d / 2” = vista del fabbricato da via Francesco Ziliani del mese di agosto 2010 prima dell’intervento;
- “d / 3” = vista del fabbricato da via Francesco Ziliani del mese di novembre 2018 dopo l’intervento;
- “d / 4” = vista del fabbricato da via Francesco Ziliani del mese di novembre 2018 dopo l’intervento;
- “d / 5” = vista del fabbricato da via Francesco Ziliani del mese di febbraio 2022 dopo l’intervento;
- “d / 6” = particolare della nuova copertura che risulta ad una quota maggiore rispetto alla copertura del fabbricato adiacente.



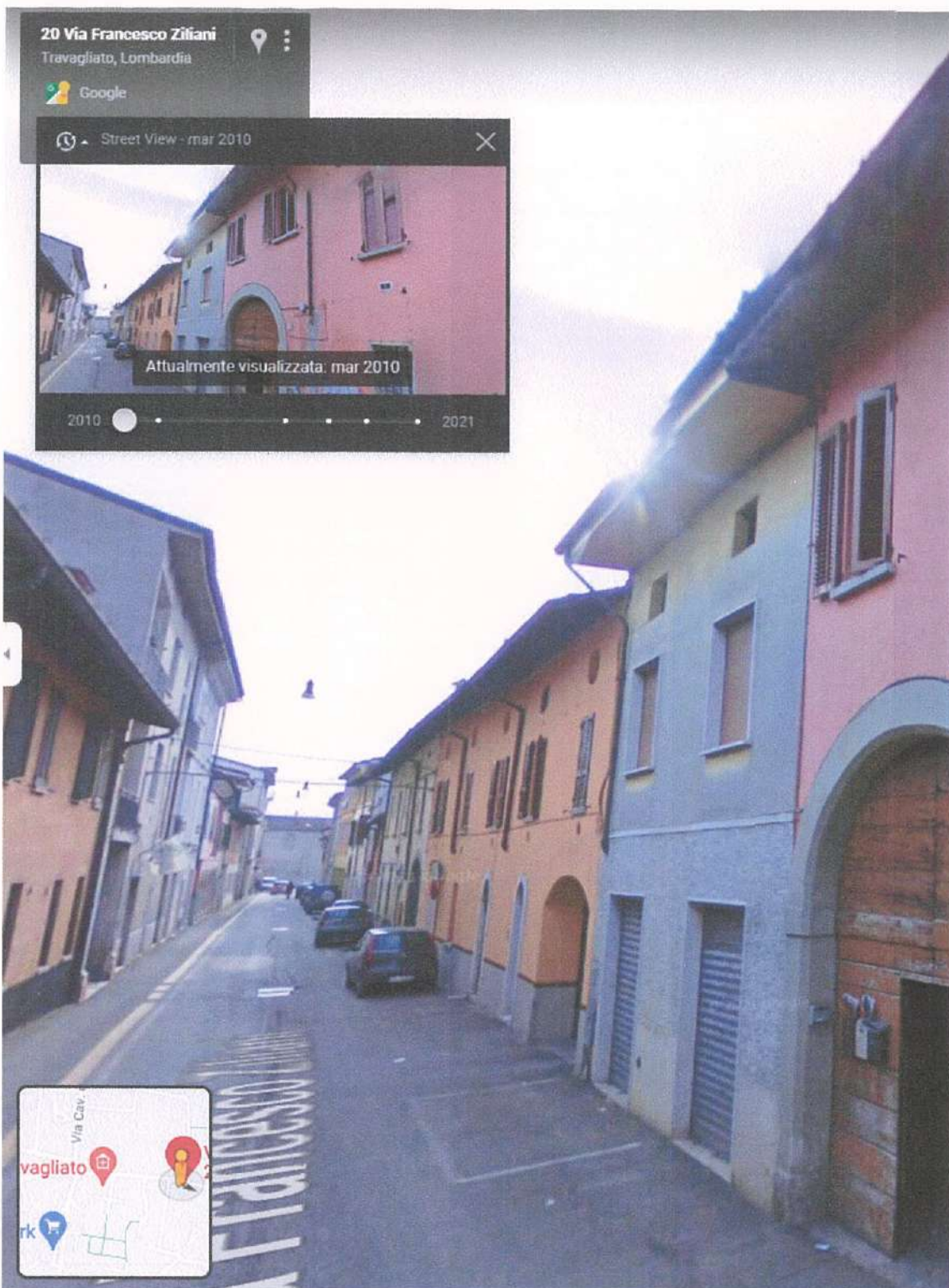

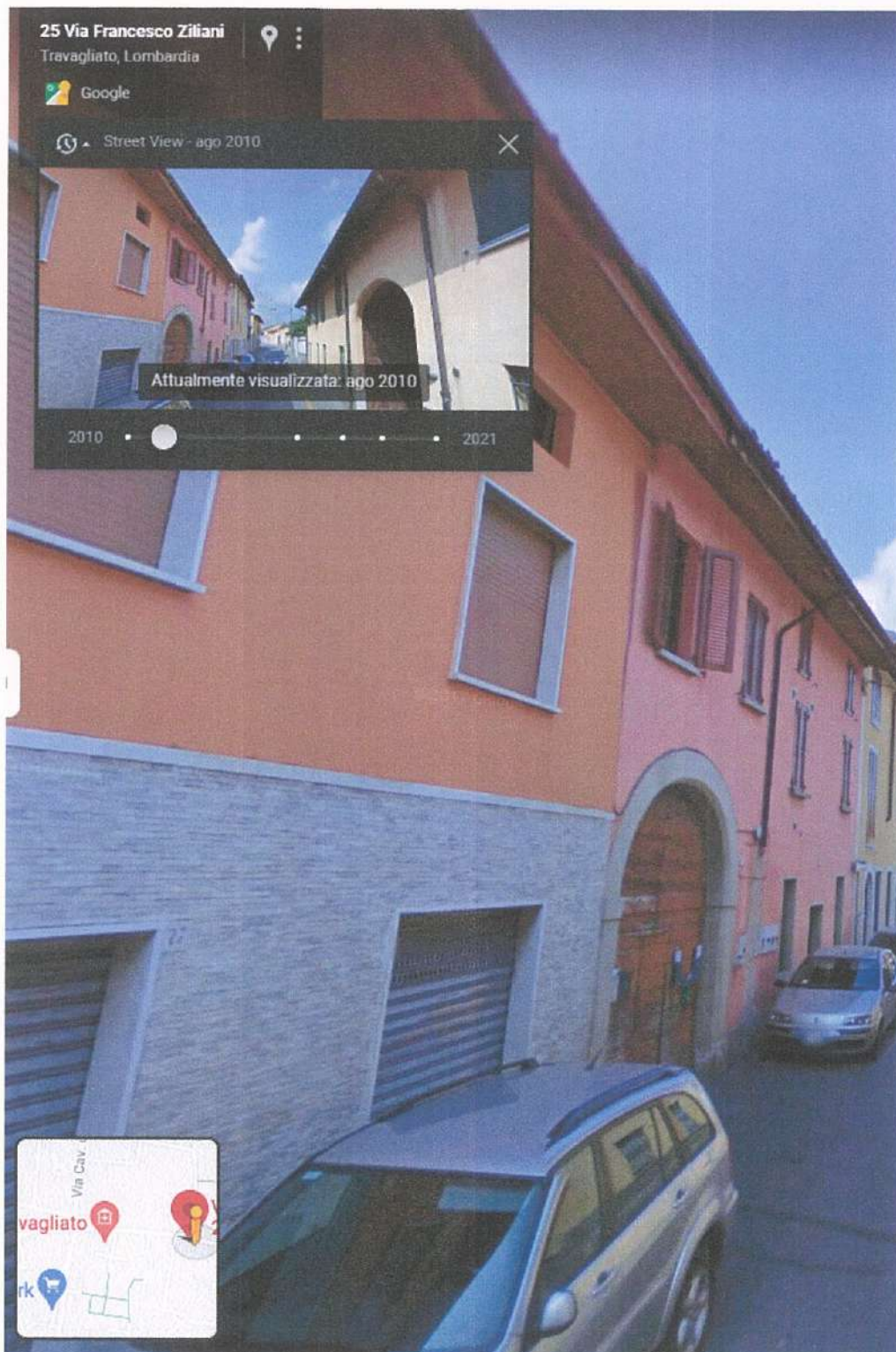

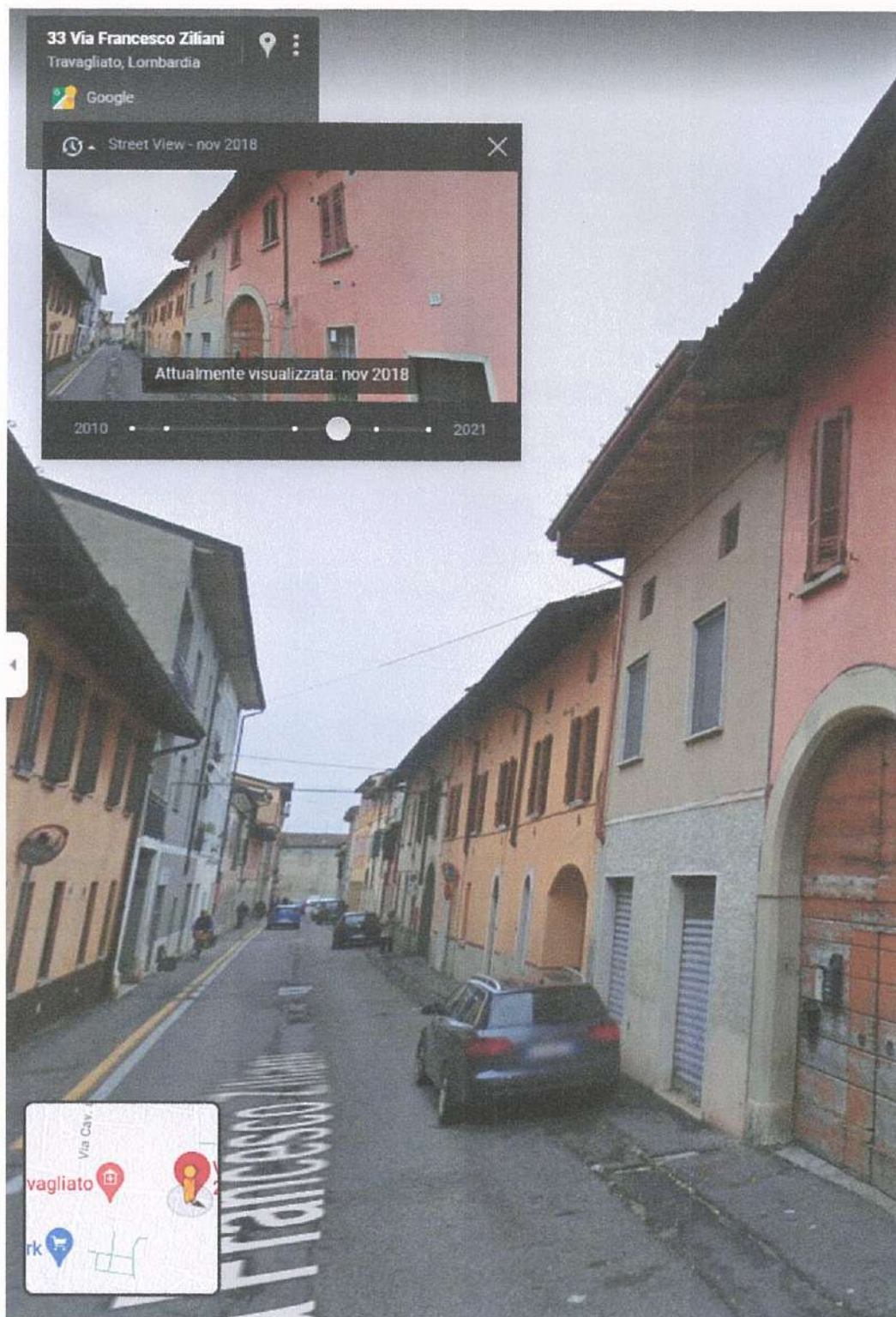



“d/5”

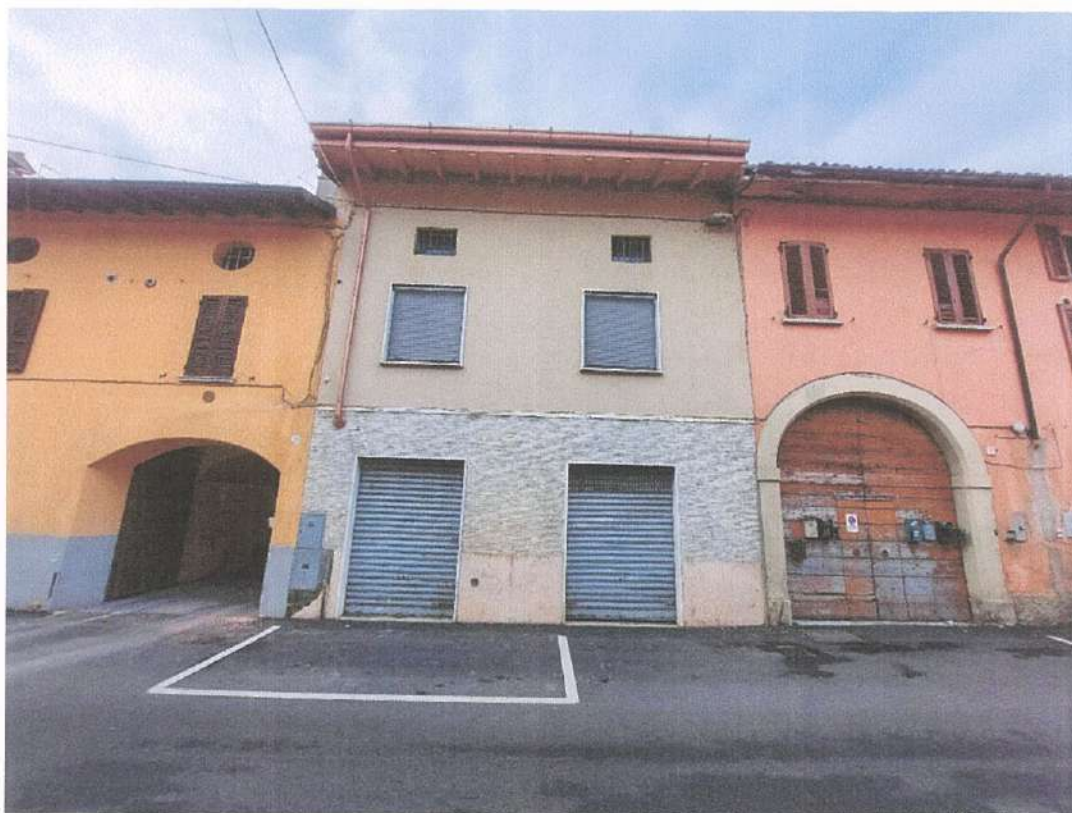

“9/p”



ALLEGATO “e” PROPRI ELABORATI GRAFICI

LOTTO II

- “e / 1” = sezione indicativa di progetto DIA n. 4357 di prot. del 12/03/2016;
“e / 2” = sezione indicativa di rilievo;
“e / 3” = sezione indicativa di confronto tra progetto e rilievo;

LOTTO III

- “e / 4” = situazione indicativa schede catastali piano interrato;
“e / 5” = situazione indicativa schede catastali piano terra;
“e / 6” = situazione indicativa schede catastali piano primo;
“e / 7” = situazione indicativa di rilievo piano interrato;
“e / 8” = situazione indicativa di rilievo piano terra;
“e / 9” = situazione indicativa di rilievo piano primo;
“e / 10” = situazione indicativa di confronto tra le schede catastali e il rilievo piano interrato;
“e / 11” = situazione indicativa di confronto tra le schede catastali e il rilievo piano terra;
“e / 12” = situazione indicativa di confronto tra le schede catastali e il rilievo piano primo.



SITUAZIONE INDICATIVA DI PROGETTO
DIA N. 4357 DI PROT. DEL 12/03/2016

"e / 1"

SEZIONE

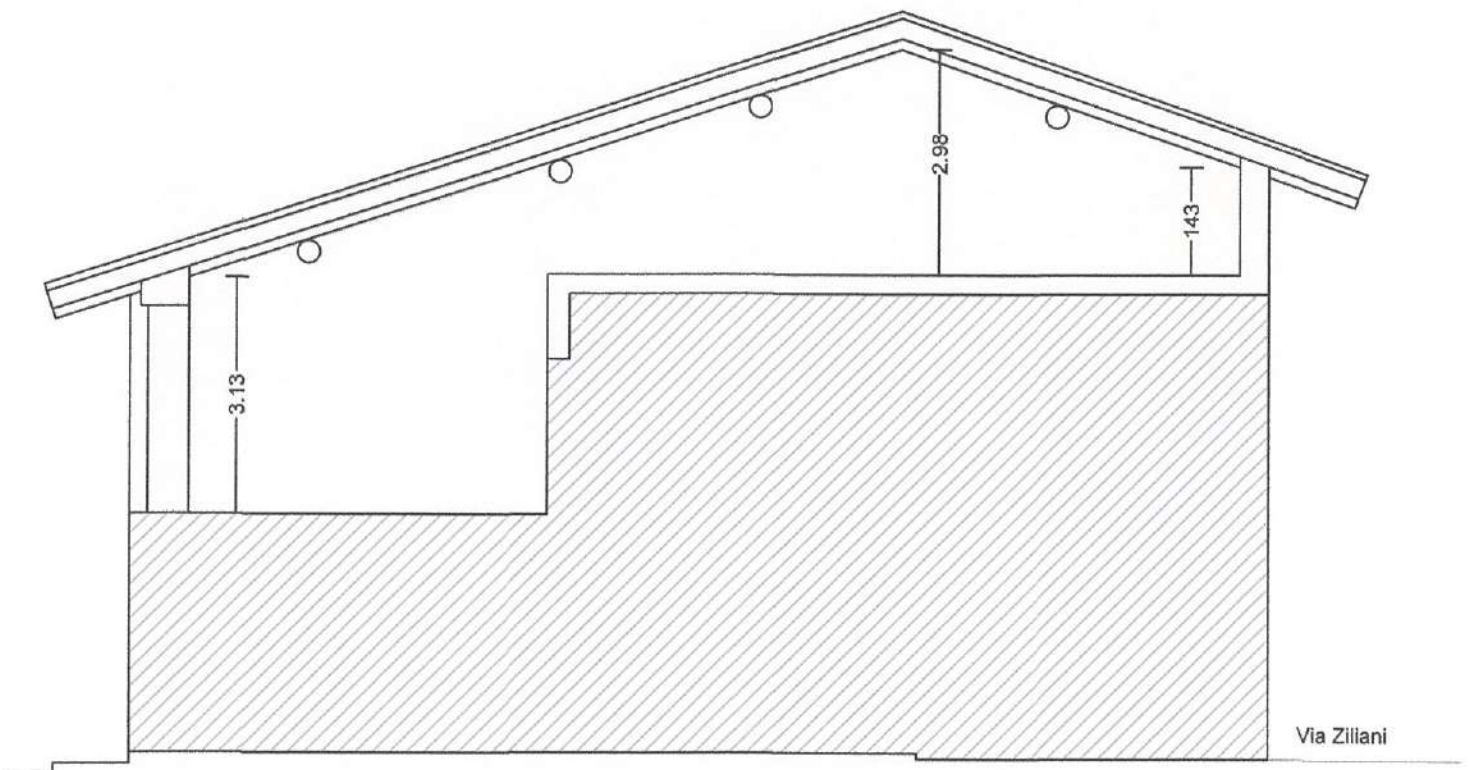

SCALA 1:100

SITUAZIONE INDICATIVA DI RILEVO

"e / 2"

SEZIONE

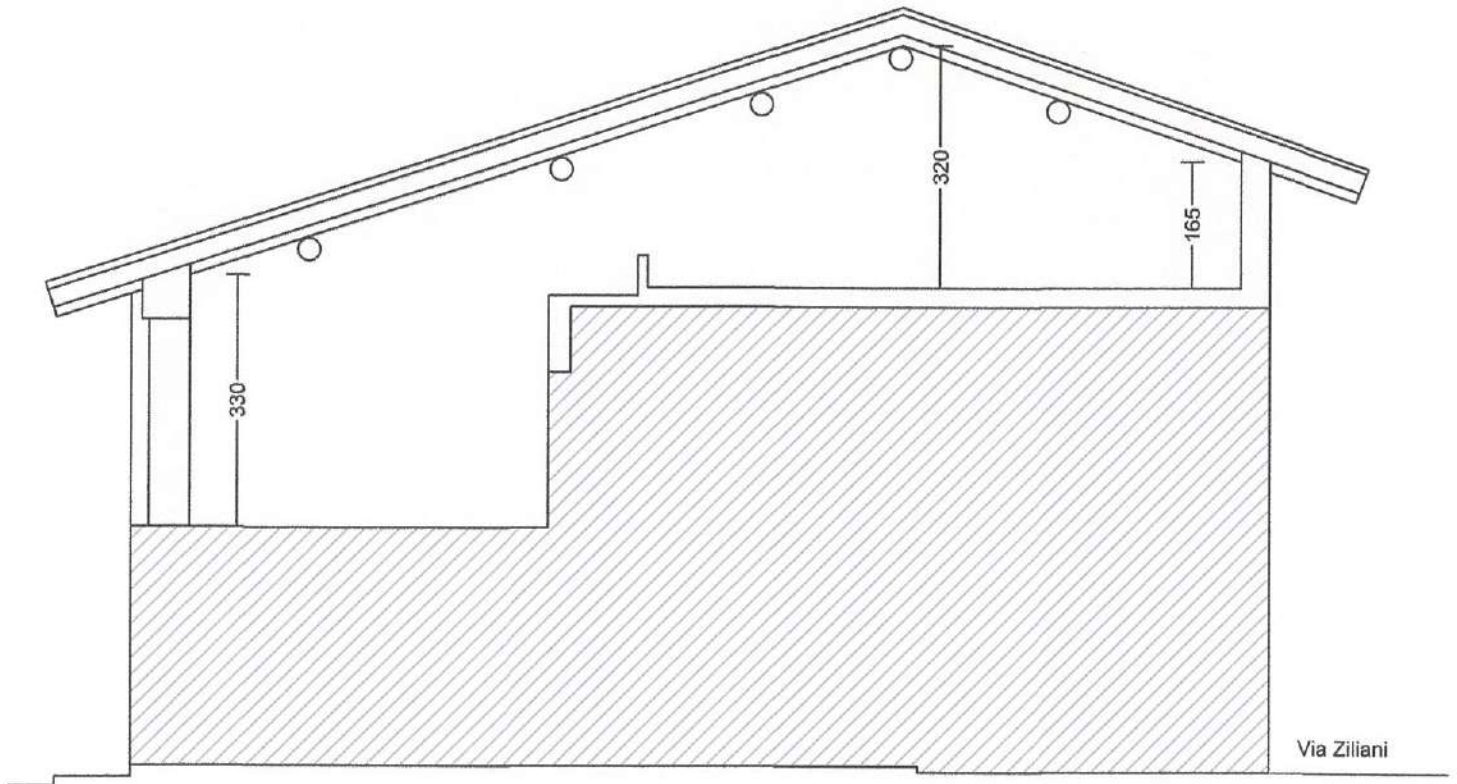



SCALA 1:100

SITUAZIONE INDICATIVA DI CONFRONTO "e / 3"
TRA PROGETTO E RILIEVO

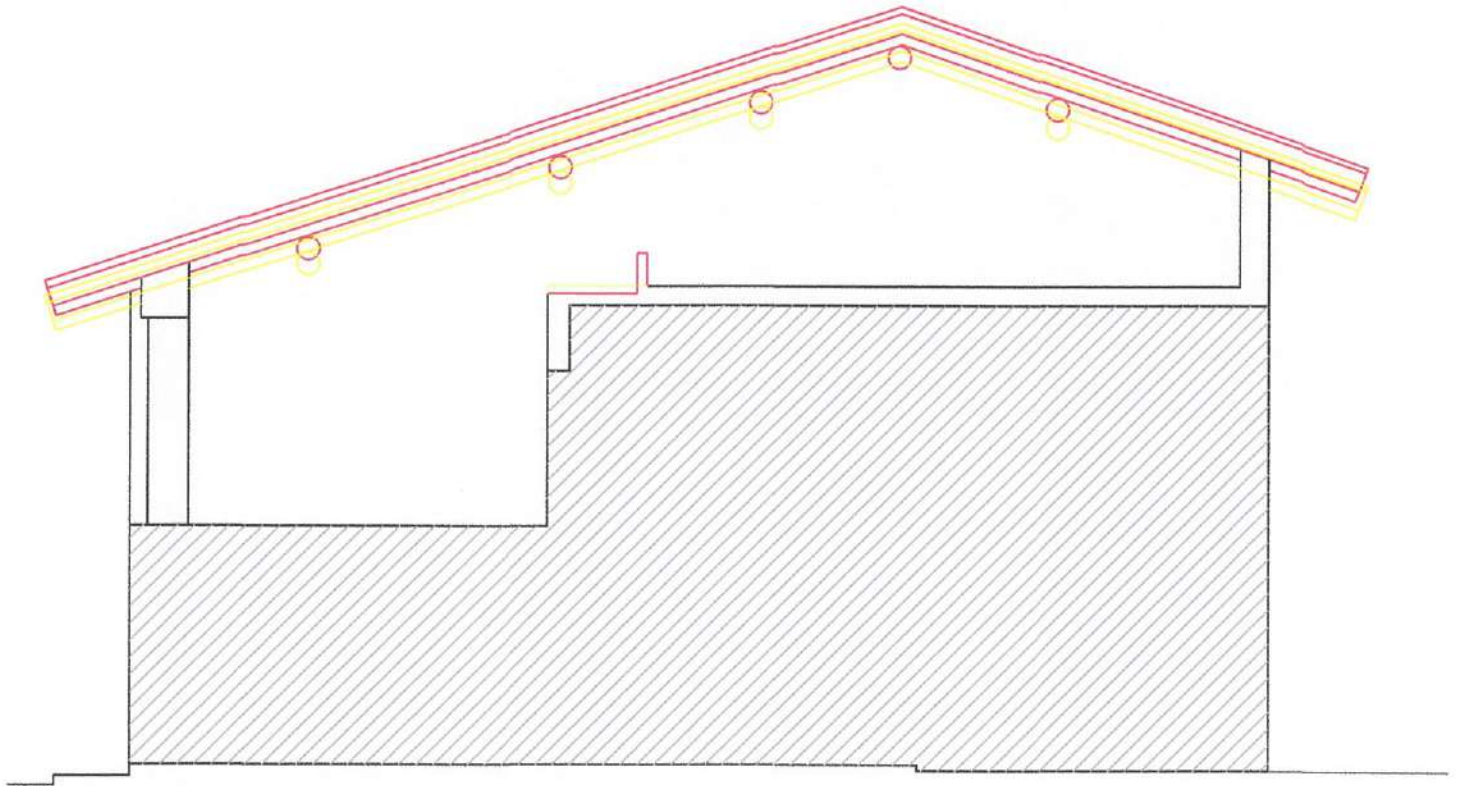
SEZIONE



LEGENDA

-  NUOVA COSTRUZIONE
-  DEMOLIZIONE

SCALA 1:100



SITUAZIONE INDICATIVA SCHEDE CATASTALI PIANO INTERRATO

"e / 4"

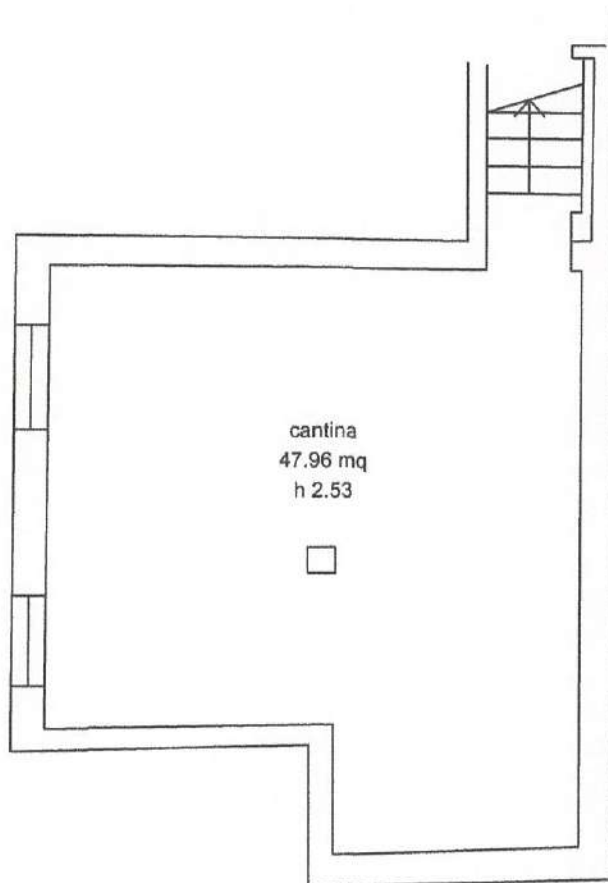

SCALA 1:100

SITUAZIONE INDICATIVA SCHEDE CATASTALI PIANO TERRA

"e / 5"

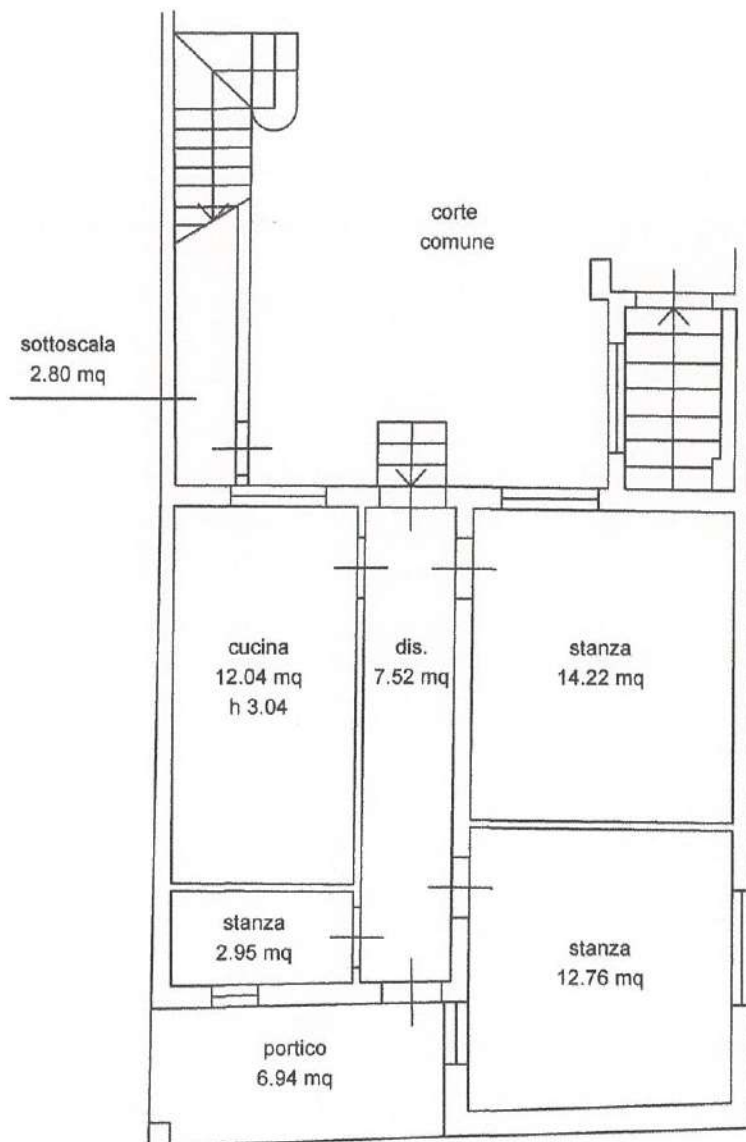

SCALA 1:100

SITUAZIONE INDICATIVA SCHEDE CATASTALI PIANO PRIMO

"e / 6"

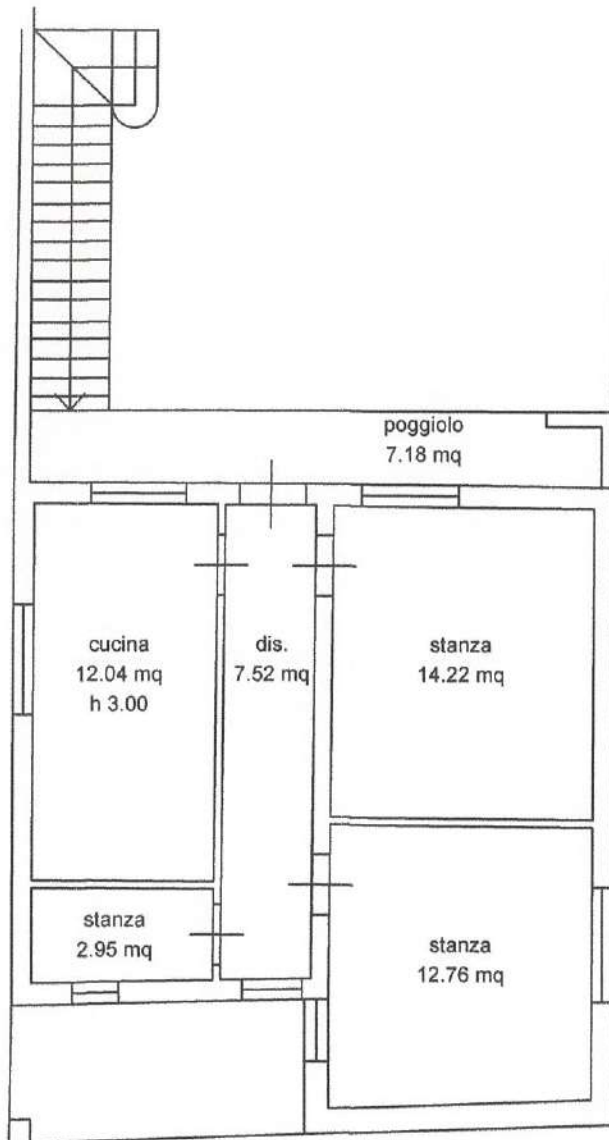

SCALA 1:100

SITUAZIONE INDICATIVA DI RILIEVO PIANO INTERRATO

"e / 7"

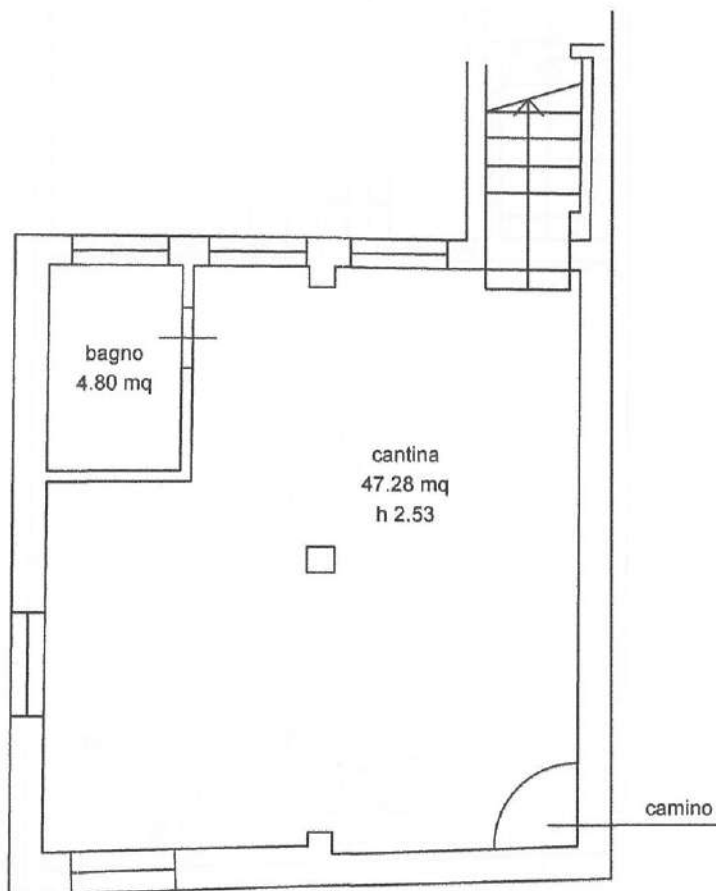

SCALA 1:100

SITUAZIONE INDICATIVA DI RILIEVO PIANO PRIMO

"e / 9"

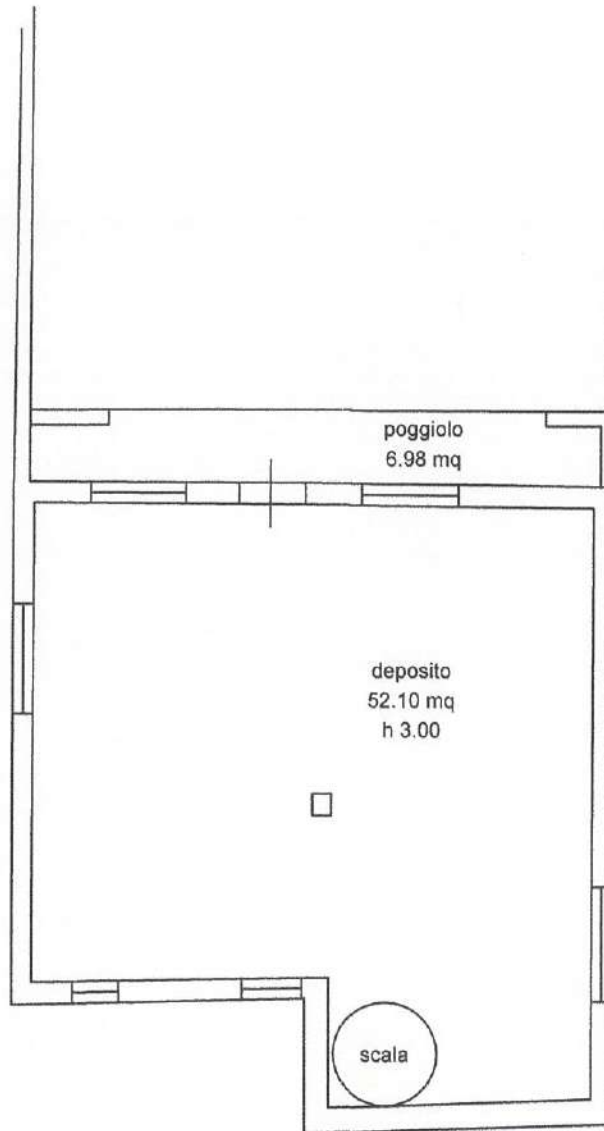

SCALA 1:100

SITUAZIONE INDICATIVA DI CONFRONTO TRA LE SCHEDE CATASTALI E IL RILIEVO PIANO INTERRATO "e / 10"

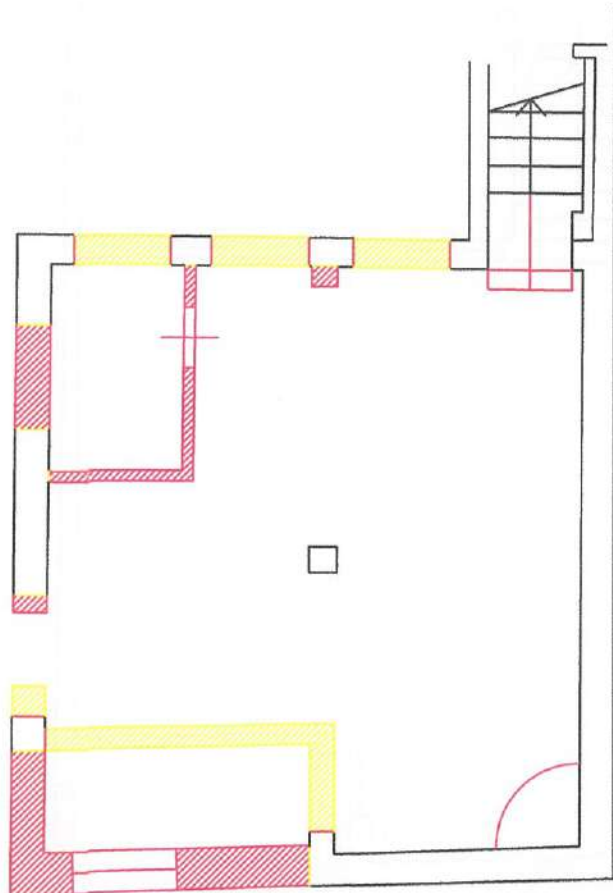

LEGENDA

-  NUOVA COSTRUZIONE
-  DEMOLIZIONE

SCALA 1:100

SITUAZIONE INDICATIVA DI CONFRONTO TRA LE SCHEDE CATASTALI E IL RILIEVO PIANO PRIMO

"e / 12"

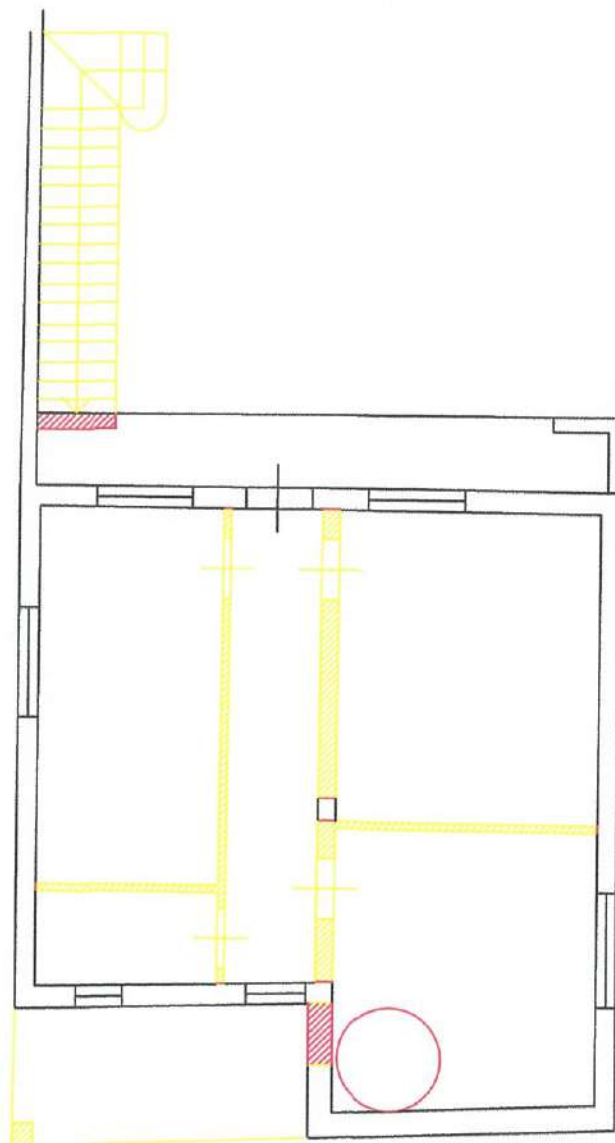

LEGENDA

 NUOVA COSTRUZIONE

 DEMOLIZIONE

SCALA 1:100