

ALLEGATO 2

PLANIMETRIE CATASTALI

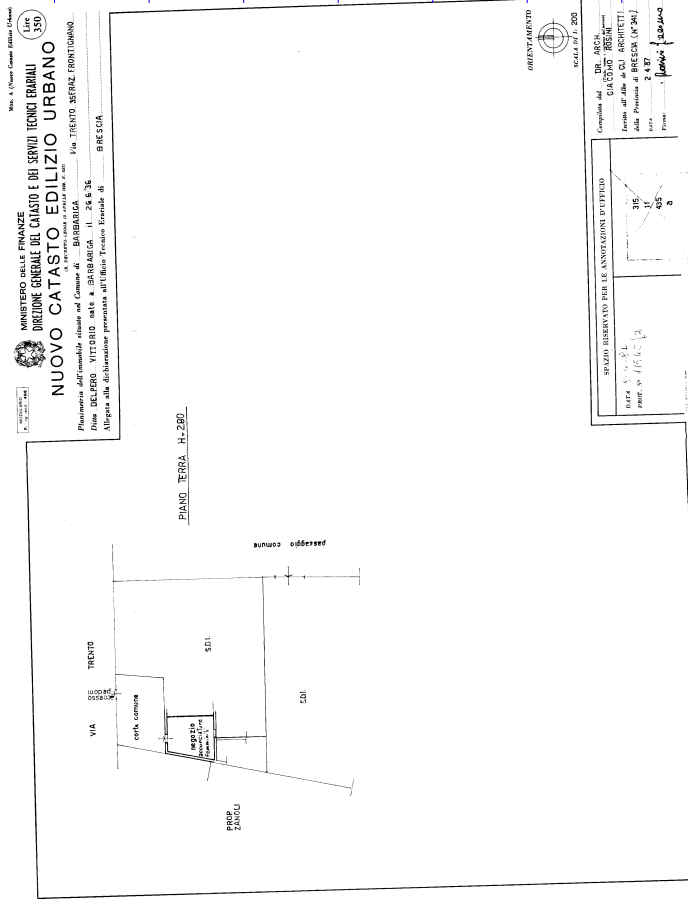

Catasto dei Fabbricati - Situazione al 21/07/2021 - Comune di BARBARIGA(A630) - < Sez. urbana NCT - Foglio 2 - Particella 111 - Subaltemo 1 >
VIA TRENTO n. 35 Piano T

Ultima planimetria in atti

MODULARIO
F. 10, anno 1988

MINISTERO DELLE FINANZE
DIREZIONE GENERALE DEL CATASTO E DEI SS.TT.EE.



CATASTO EDILIZIO URBANO (RDL 13-4-1939, n. 652)

MOD. AN (CEU)

LIRE
605

via TRENTO civ. 35

Planimetria di u.i.u. in Comune di BARBARIGA

Ultima planimetria in atti

Data presentazione: 31/12/1991 - Data: 21/07/2021 - n. T352702 - Richiedente: FDLGPP68T22B157H

Totale schede: 1 Formato di acquisizione: A3(297x420) - Formato stampa richiesto: A4(210x297)

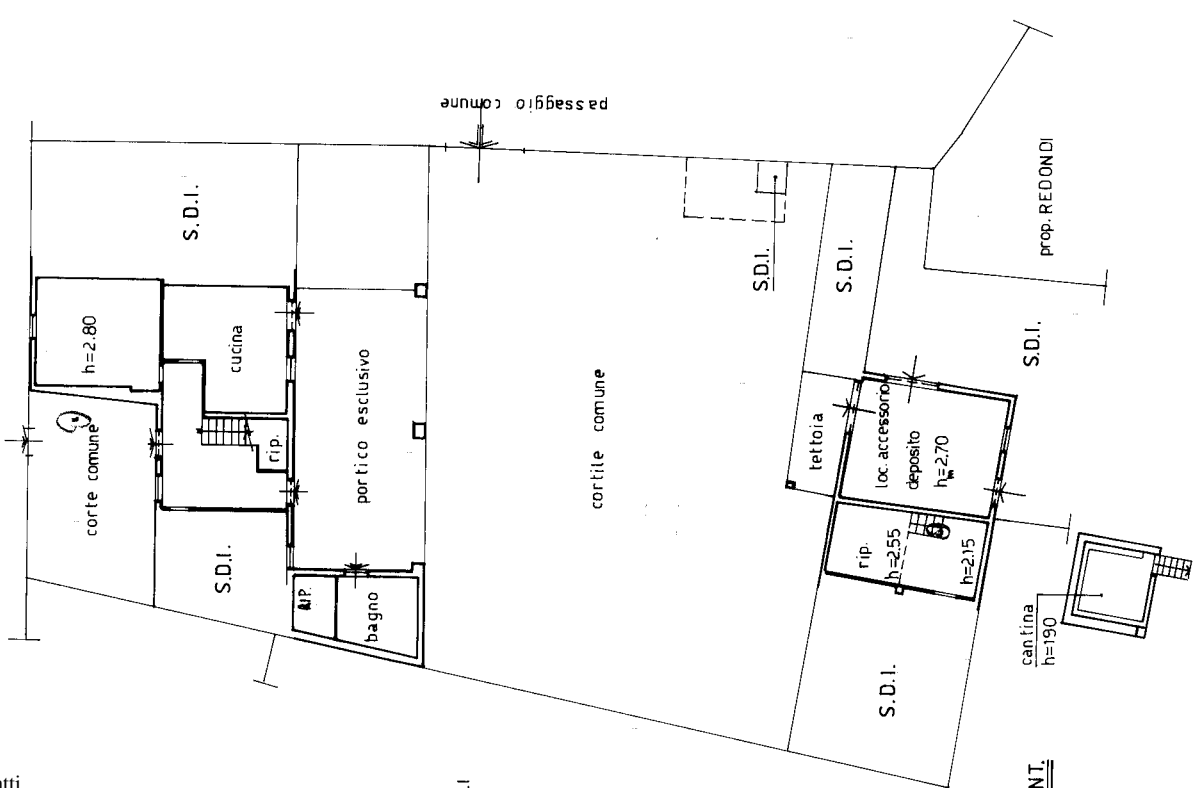

PIANO PRIMO



SCALA DI 1:200

RISERVATO ALL'UFFICIO

Dichiarazione di N.C. Denuncia di variazione
 Identificativi catastali
 F. 11 n. 433
 Compilata dal **GEOMETRA**
PELLEGRINI GABRIELE
 Iscritto all'albo dei geometri della provincia di BRESCIA
 Comm. PELLEGRINI GABRIELE
 n. 22 Piano Fogliati, 2
 Via S. PIETRO 481
 25012 PAVONE
 BS N. 3251
 C.F. P.L.L. GRL 59920 EB41Z
 Firma
 Data 5/11/1991
 Subalterno 2-

31 DIC 1991
2394

Catasto dei Fabbricati - Situazione al 21/07/2021 - Comune di BARBARIGA(A630) - < Sez. urbana NCT - Foglio 2 - Particella 111 - Subalterno 2->
VIA TRENTO n. 35 Piano S1-T - 1

MODULARIO
F. fig. n. 40



MINISTERO DELLE FINANZE
DIREZIONE GENERALE DEL CATASTO E DEI SS.TT.EE.
CATASTO EDILIZIO URBANO (RDL 13-4-1938, n. 662)

MOD. AN (CEU)

LIRE
605

Planimetria di u.i.u. in Comune di **BARBARIGA** via **TRENTO** civ. **35**

via Trento

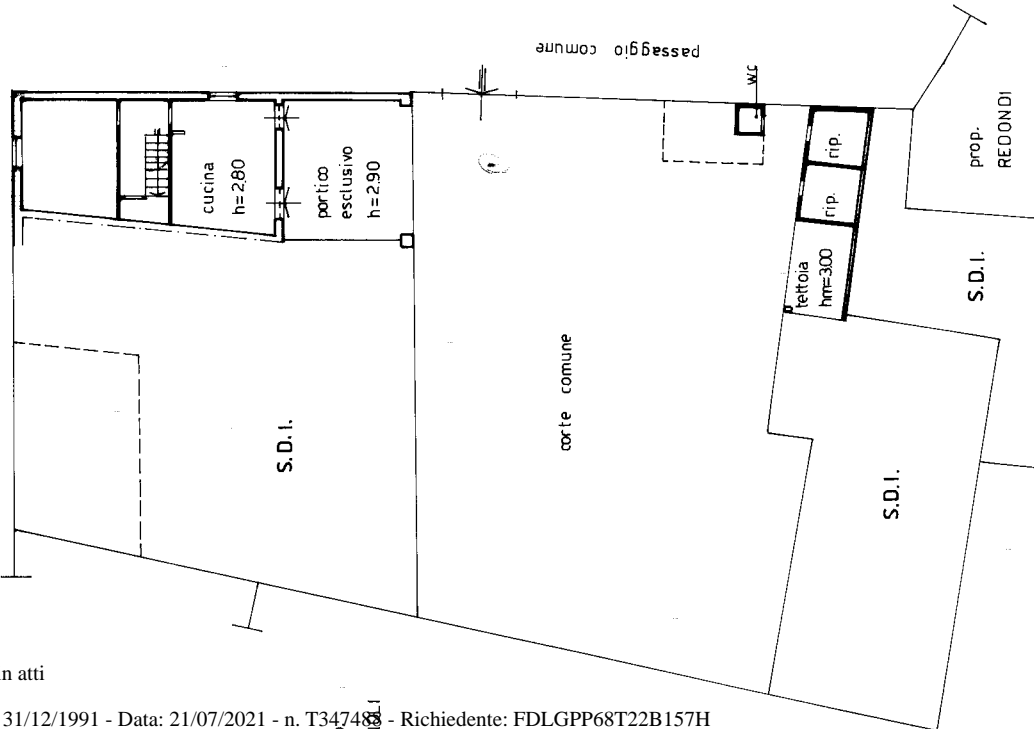

PIANO PRIMO

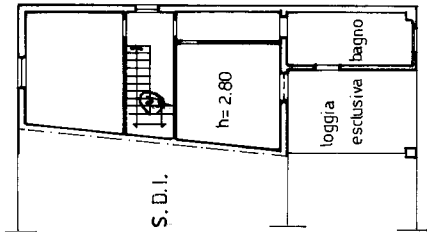

PIANO PRIMO

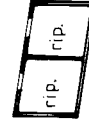

ORIENTAMENTO



SCALA Di 1:200

RISERVATO ALL'UFFICIO

Dichiarazione di N.C. <input type="checkbox"/>	Completata dal GEOMETRA
Denuncia di variazione <input checked="" type="checkbox"/>	(Titolo, cognome e nome) PELLEGRINI GABRIELE
Identificativi catastali	iscritto all'albo dei geometri
F. 11	comune BARBARIGA
n. 433	provincia BRESCIA
sub. 4	data 5.11.1991
Firma PELLEGRINI GABRIELE	
F. P. LL/GR/ 99R20 EM1Z	

21394

Catasto dei Fabbricati - Situazione al 21/07/2021 - Comune di BARBARIGA(A630) - < Sez. urbana NCT - Foglio 2 - Particella 111 - Subaltemo 45

Ultima planimetria in atti

Data presentazione: 31/12/1991 - Data: 21/07/2021 - n. T347488 - Richiedente: FDLGPP68T22B157H

Totale schede: 1 - Formato di acquisizione: A3(297x420) - Formato stampa richiesto: A4(210x297)

PIANO TERZO

MODULARIO
F. rig. rend. 497



MINISTERO DELLE FINANZE
DIREZIONE GENERALE DEL CATASTO E DEI SS.TT.EE.
CATASTO EDILIZIO URBANO (RDL 13-4-1939, n. 652)

MOD. **BN** (CEU)

LIRE
250

Planimetria di u.i.u. in Comune di **BARBARIGA** via **TRENTO** civ. **35**

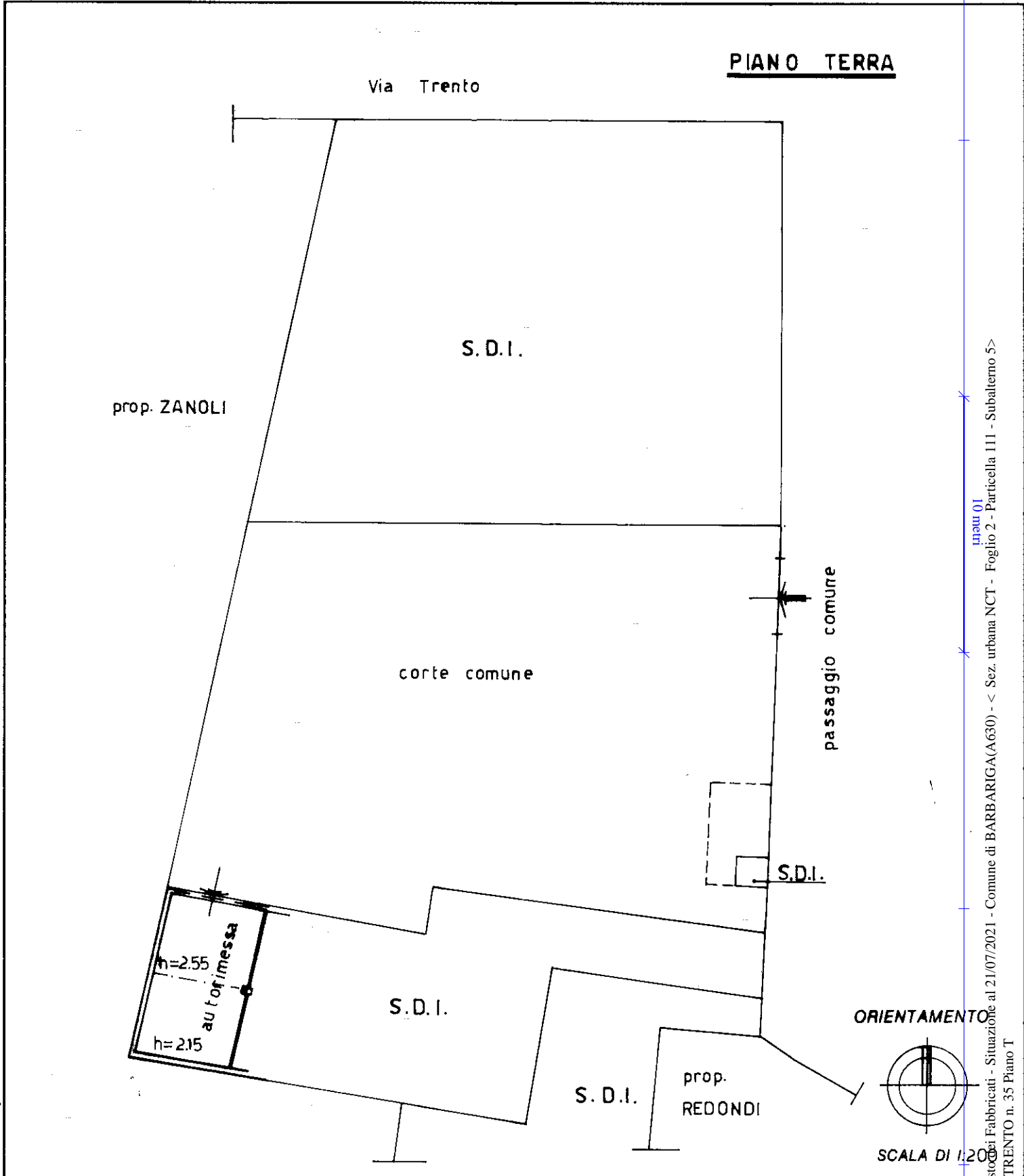

Roma - Istituto Poligrafico e Zecca dello Stato - P.V.

Catasto dei Fabbricati - Situazione al 21/07/2021 - Comune di BARBARIGA(A630) - < Sez. urbana NCT - Foglio 2 - Particella 111 - Subalterno 5>
VIA TRENTO n. 35 Piano T

Ultima Dichiarazione di N.C.
Dichiarazione di variazione

Compilata dal **GEOMETRA**
PELEGRINI GABRIELE
(Titolo, cognome e nome)

RISERVATO ALL'UFFICIO

Data presentazione: 31/12/1991 - Data: 21/07/2021
Totale schede: 1 - Formato di acquisizione: A4
n. **433** sub **5**

iscritto all'albo dei geometri
della provincia di **BRESCIA** n. **325**
data **5.11.1991** Firma *Togliatti*

PELEGRINI GABRIELE
Palmiro Togliatti, 2
MATRANO (BS)
Albo Prof. BS N. 3251

91205

MODULARIO
F. rig. rend. 497



MINISTERO DELLE FINANZE
DIREZIONE GENERALE DEL CATASTO E DEI SS.TT.EE.
CATASTO EDILIZIO URBANO (RDL 13-4-1939, n. 652)

MOD. BN (CEU)

LIRE
250

Planimetria di u.i.u. in Comune di **BARBARIGA** via **TRENTO** civ. **35**

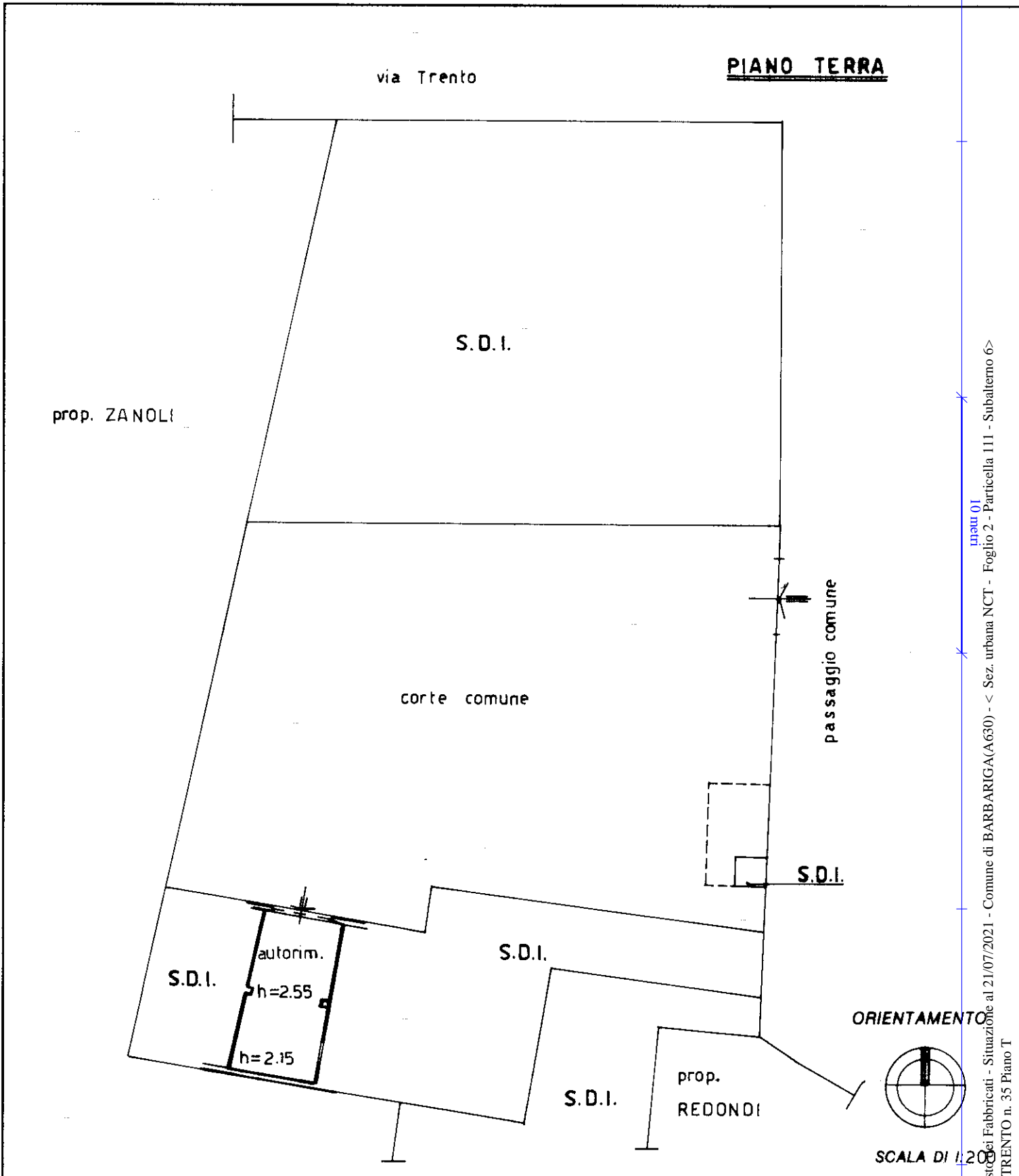

Roma - Istituto Poligrafico e Zecca dello Stato - P.V.

Catasto dei Fabbricati - Situazione al 21/07/2021 - Comune di BARBARIGA(A630) - < Sez. urbana NCT - Foglio 2 - Particella 111 - Subaltemo 6>
VIA TRENTO n. 35 Piano T

Dichiarazione di N.C.
 Ultima denuncia di variazione
 Identificativi catastali
 n. **433** sub. **6**

Compilata dal **GEOMETRA**
 (Titolo, cognome e nome)
PELLEGRINI GABRIELE
 iscritto all'albo dei geometri
 della provincia di **BRESCIA** n. **3251**
 data **5.11.1991** Firma *[Signature]*

RISERVATO ALL'UFFICIO
 21396

Data presentazione: 31/12/1991 - Data: 21/07/2021 - n. T347491 - Richiedente: FDLGPP68T22B157H
 Totale schedari: 1 - Formato di acquisizione: A4
 n. **433** sub. **6**

Geometra **PELLEGRINI GABRIELE**
 n. **3251**
 data **5.11.1991** Firma *[Signature]*

MODULARIO
F. rig. rend. 497



MINISTERO DELLE FINANZE
DIREZIONE GENERALE DEL CATASTO E DEI SS.TT.EE.
CATASTO EDILIZIO URBANO (RDL 13-4-1939, n. 652)

MOD. **BN** (CEU)

LIRE
250

Planimetria di u.i.u. in Comune di BARBARIGA via TRENTO civ. 35

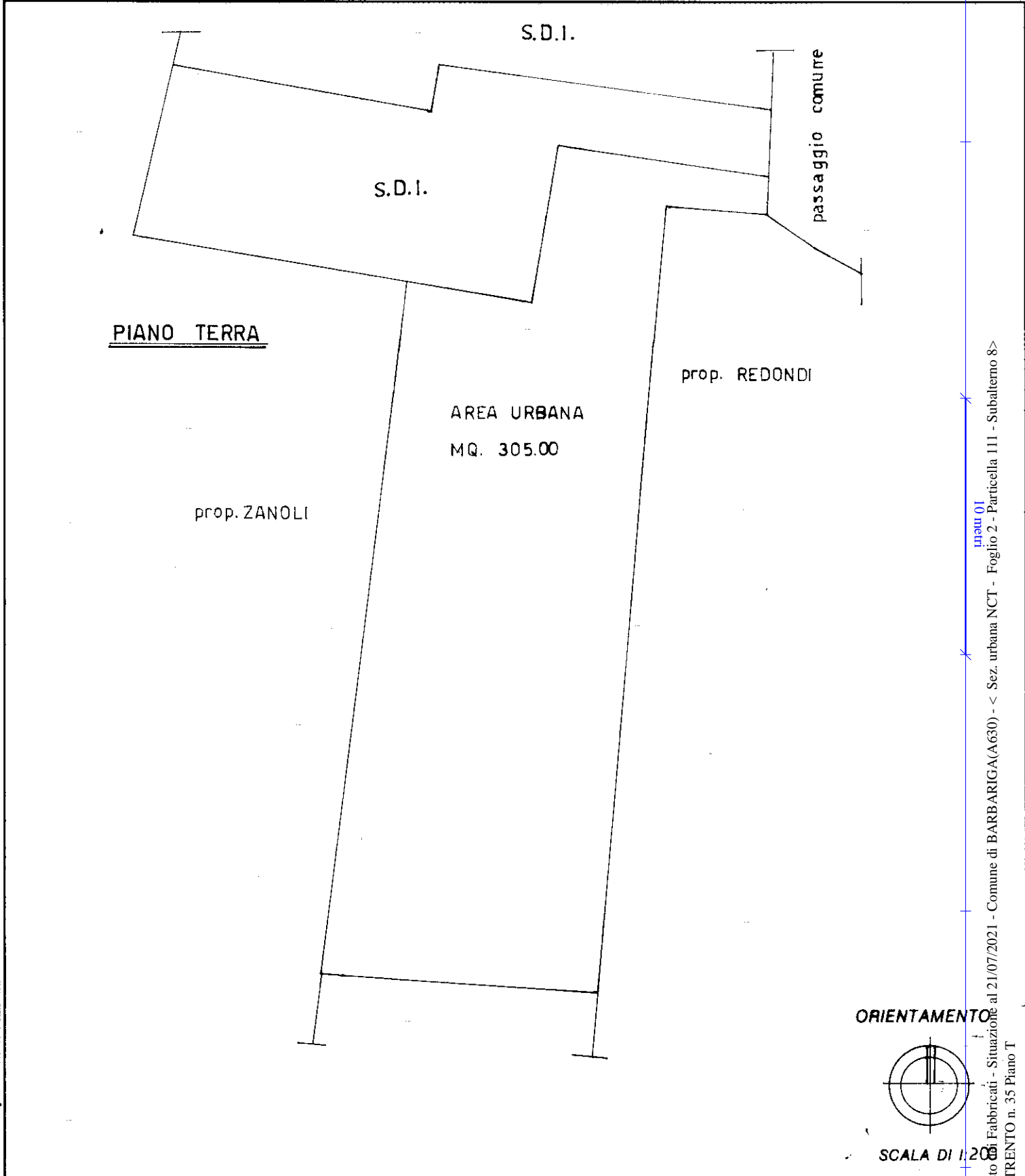

ORIENTAMENTO

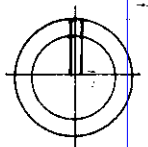

SCALA DI 1:2000

Catasto di Fabbricati - Situazione al 21/07/2021 - Comune di BARBARIGA(A630) - < Sez. urbana NCT - Foglio 2 - Particella 111 - Subalterno 8>
VIA TRENTO n. 35 Piano T

Dichiarazione di N.C.
Ultima denuncia di variazione

Compilata dal GEOMETRA
(Titolo, cognome e nome)
PELEGRINI GABRIELE

RISERVATO ALL'UFFICIO

Data presentazione: 31/12/1991
Totale sheets: 1 - Formato di acquisizione: A4(210x297)
n. 433 sub 108

Scritto a n. 433 di 108 fogli
della provincia di BRESCIA n. 2251
data 5.11.1991 Firma PELEGRINI GABRIELE

Geom. PELEGRINI GABRIELE
VIA Palmiro Togliatti,
Albo Prof. BS N. 3251

21398

**Agenzia del Territorio
CATASTO FABBRICATI**
Ufficio provinciale di
Brescia

Dichiarazione protocollo n. BS0542802 del 21/11/2011
Planimetria di u.i.u. in Comune di Barbariga
Via Nazario Sauro

civ.

Identificativi Catastali:
Sezione: NCT
Foglio: 1
Particella: 186
Subalterno:

Compilata da:
Saleri Cristiana
Iscritto all'albo:
Architetti
Prov. Brescia N. 1207

Scheda 1: 200

Ultima planimetria in atti

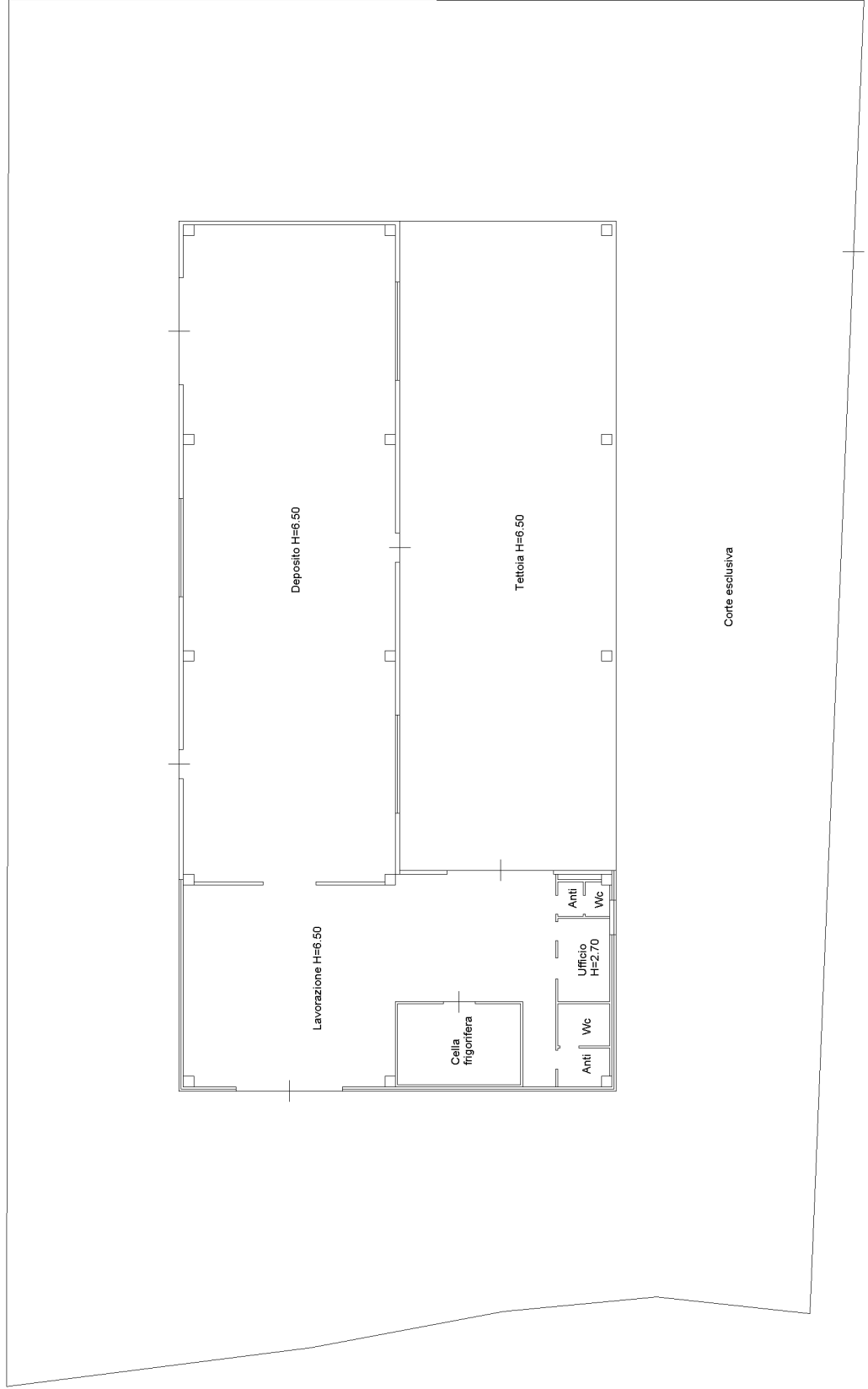

Piano Terra

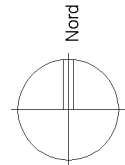

Via Nazario Sauro