

MODULARIO
T. - Cat. S. T. - 215



MINISTERO DELLE FINANZE
DIREZIONE GENERALE DEL CATASTO E DEI SERVIZI TECNICI ERARIALI

Mod. B (Nuovo Catasto Edilizio Urbano)

Lire
15

NUOVO CATASTO EDILIZIO URBANO

(R. DECRETO-LEGGI 15 APRILE 1959, N. 652)

Planimetria dell'immobile situato nel Comune di CAPRIANO DEL COLLE Via
Ditta Soc Coop a r.l. LA FAMIGLIA DI CAPRIANO DEL COLLE
Allegata alla dichiarazione presentata all'Ufficio Tecnico Erariale di BRESCIA
D. E. D. GAMBARDI

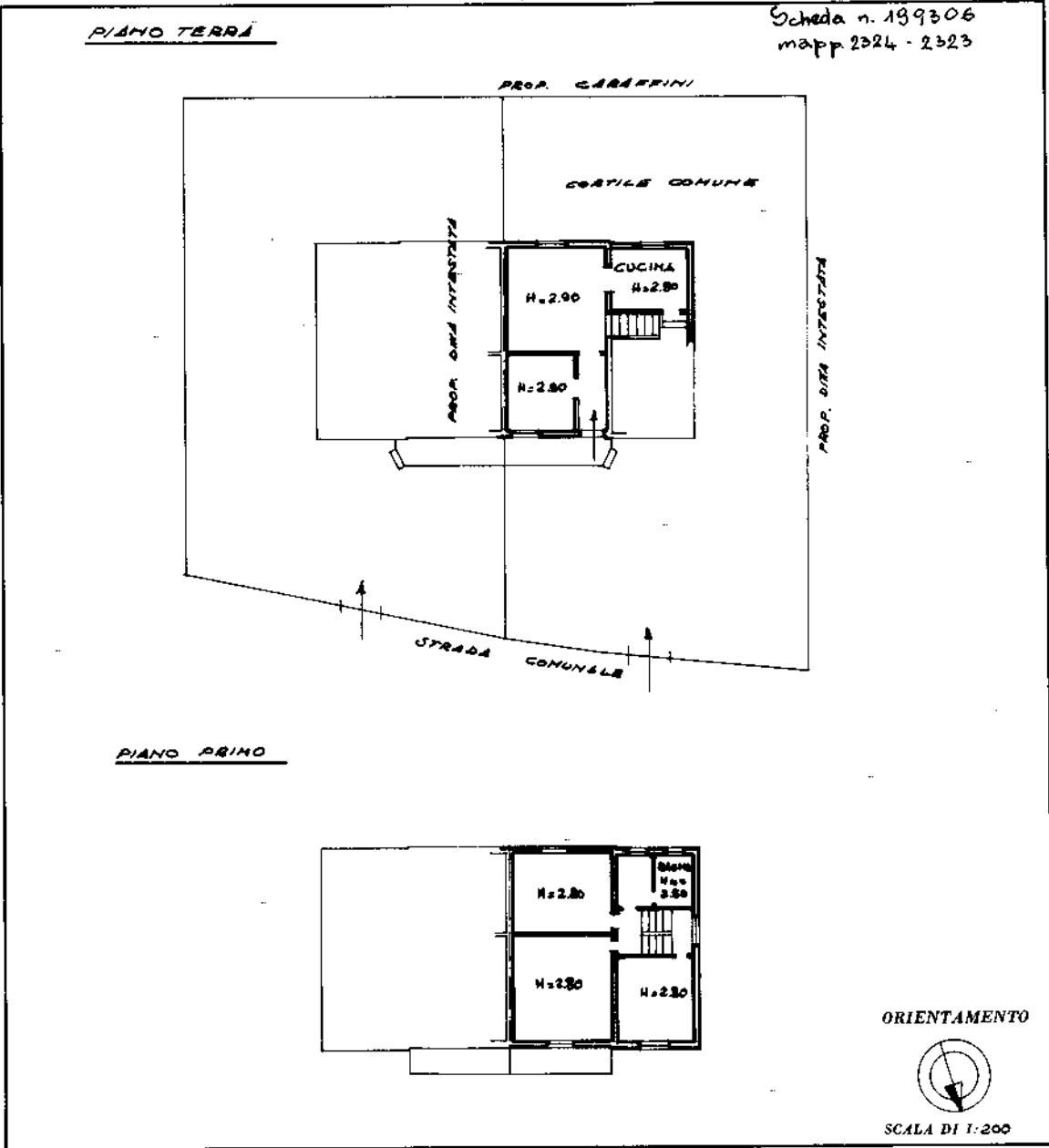

SPAZIO RISERVATO PER LE ANNOTAZIONI D'UFFICIO

DATA	5.10.72
PROT. N°	3442

Compilato dal ing. Pierluigi Buisan
(Titolo, nome e cognome del tecnico)
Iscritto all'Albo degli ingegneri
della Provincia di Brescia
DATA 4 OTT. 1972
Firma: Pierluigi Buisan

Catasto dei Fabbricati - Situazione al 17/03/2023 - Comune di CAPRIANO DEL COLLE(B698) - < Sez. urbana NCT - Foglio 2 - Particella 267 - Subalterno 3 >
VILLAGGIO FAM. FENILE BELASI Piano 1-2
Innau 01

MODULARIO
F. - Cat. S. T. - 318



MINISTERO DELLE FINANZE
DIREZIONE GENERALE DEL CATASTO E DEI SERVIZI TECNICI ERARIALI
NUOVO CATASTO EDILIZIO URBANO

Mod. B (Nuovo Catasto Edilizio Urbano)

Lire
20

(R. DECRETO-LEGGE 12 APRILE 1970, N. 652)

Planimetria dell'immobile situato nel Comune di CAPRIANO DEL COLLE Via

Ditto Soc. Coop. e r.l. LA FAMIGLIA Rurale di CAPRIANO DEL COLLE

Allegata alla dichiarazione presentata all'Ufficio Tecnico Erariale di BRESCIA

P.8/D GABOARDI EX.110

Scheda n. 199305
mapp. 2324 - 2323

PIANO TERRA

PROP. GARAFFINI

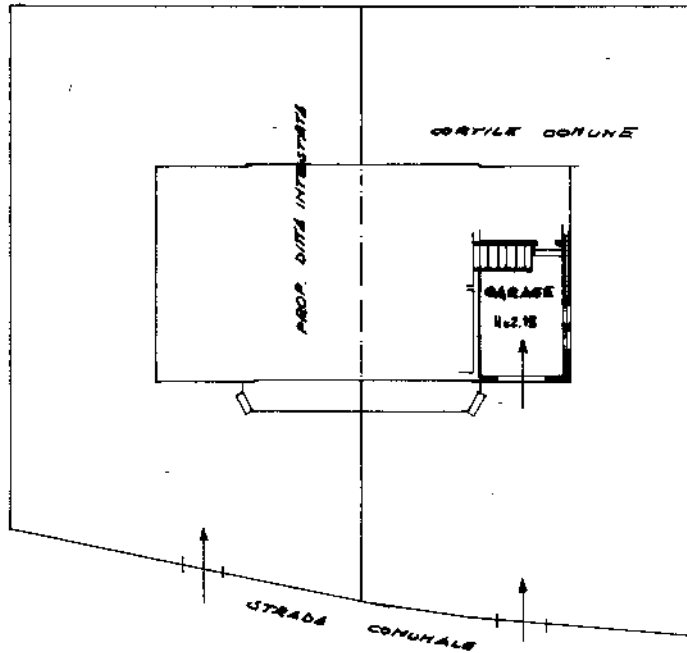

PROP. DITTA INTERESTATA

ORIENTAMENTO



SCALA DI 1:200

SPAZIO RISERVATO PER LE ANNOTAZIONI D'UFFICIO

DATA 5-10-72
PROT. N° 5443

Compilata dal inp
(Titolo, nome e cognome del tecnico)

Pierluigi Buzza

Iscritto all'Albo degli ingegneri

della Provincia di Brescia

DATA 4 OTT. 1972

Firma: Pierluigi Buzza

ISTITUTO POLIGRAFICO DELLO STATO

Catasto dei Fabbricati - Situazione al 17/03/2023 - Comune di CAPRIANO DEL COLLE(B698) - < Sez. urbana NCT - Foglio 2 - Particella 267 - Subalterno 4 >
VILLAGGIO FAM. FENILE BELASI Piano T
Inqu 01

Ultima planimetria in atti



FOTO
CAPRIANO DC

