

MODULARIO
F. 26.8 T. 315



MINISTERO DELLE FINANZE
DIREZIONE GENERALE DEL CATASTO E DEI SERVIZI TECNICI ERARIALI

MOD. B (Nuovo Catasto Edilizio Urbano)

NUOVO CATASTO EDILIZIO URBANO

Lire
20

(D. DECRETO LEGGE 15 APRILE 1959, N. 632)

Planimetria dell'immobile situato nel Comune di BRESCIA

Via Ducco, 41

Ditta

Allegata alla dichiarazione presentata all'Ufficio Tecnico Erariale di BRESCIA

SCHEDA N. 4 n. 282822

PIANO SCANTINATO

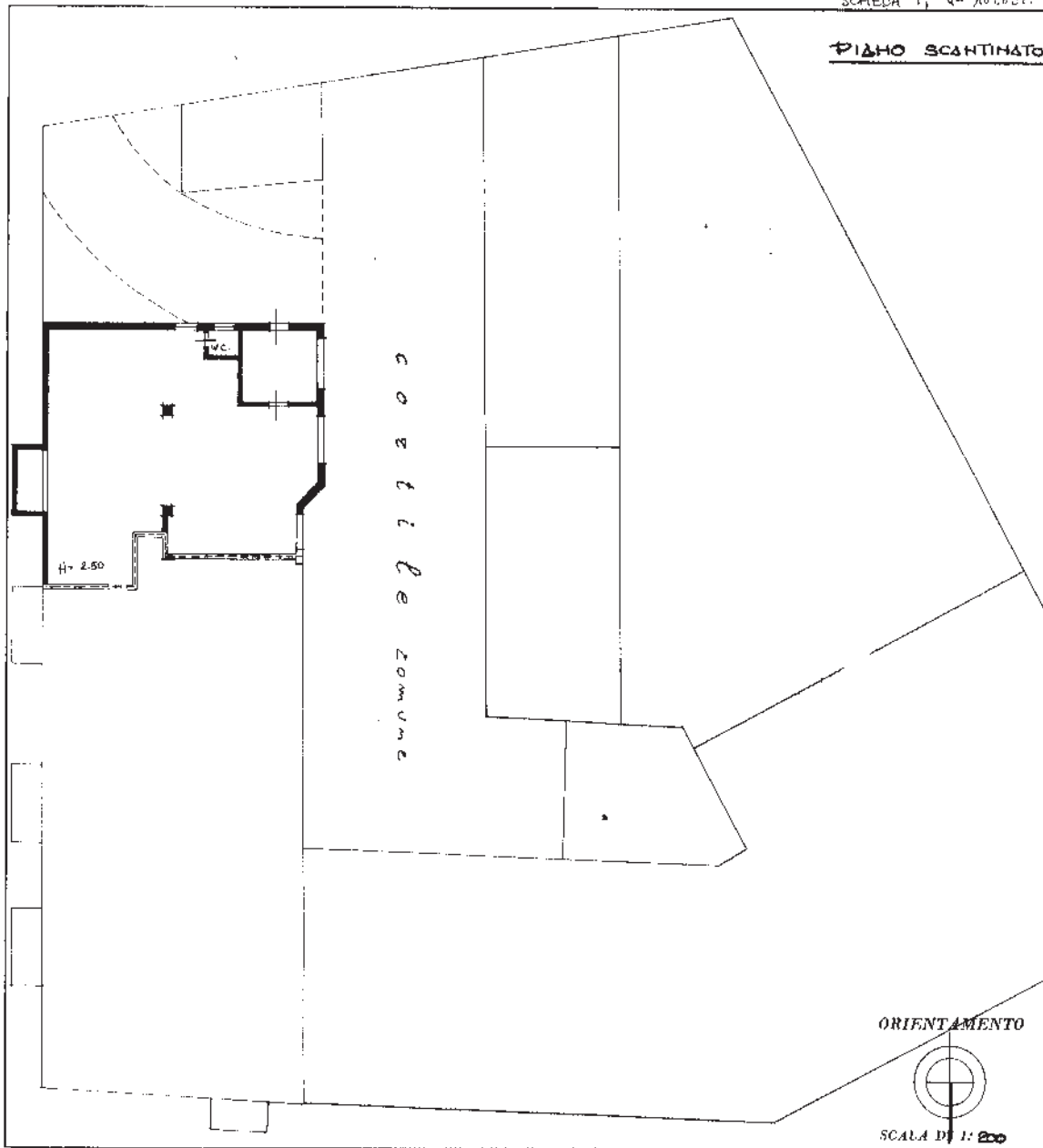

ORIENTAMENTO

SCALA DI 1: 200

SPAZIO RISERVATO PER LE ANNOTAZIONI D'UFFICIO

DATA
PROV. N.

22-11-73
6368

PALESE



Compilata dal GEOM. LINO PICCINI
(Titolo, nome e cognome del tecnico)

Iscritto all'Albo dei GEOMETRI
della Provincia di BRESCIA

DATA 10-2-1972

Firma: Piccini Lino

Ultima planimetria in atti

Catasto dei Fabbricati - Situazione al 20/01/2023 - Comune di BRESCIA (B157) - < Sez. urbana MOM - Foglio 10 - Particella 4599 - Subalterno 41 >
Firmato DA: [FIRMA] CODICE: INFIDELI FIRMA QUALIFICATA 2 Serial#: 142baa1



ABBIGLIAMENTO
1973



MINISTERO DELLE FINANZE

DIREZIONE GENERALE DEL CATASTO E DEI SERVIZI TECNICI CATASTALI

NUOVO CATASTO EDILIZIO URBANO

(D. DECRETO LEGGE 11 APRILE 1968, N. 501)

Mod. B (Nuovo Catasto Edilizio Urbano)

Lire
15

Planimetria dell'immobile situato nel Comune di BRESCIA

Via Ducco 41

Ditta PARTI UOHUM

allegata alla dichiarazione presentata all'Ufficio Tecnico Catastale di BRESCIA

SCHEDE N. 182852

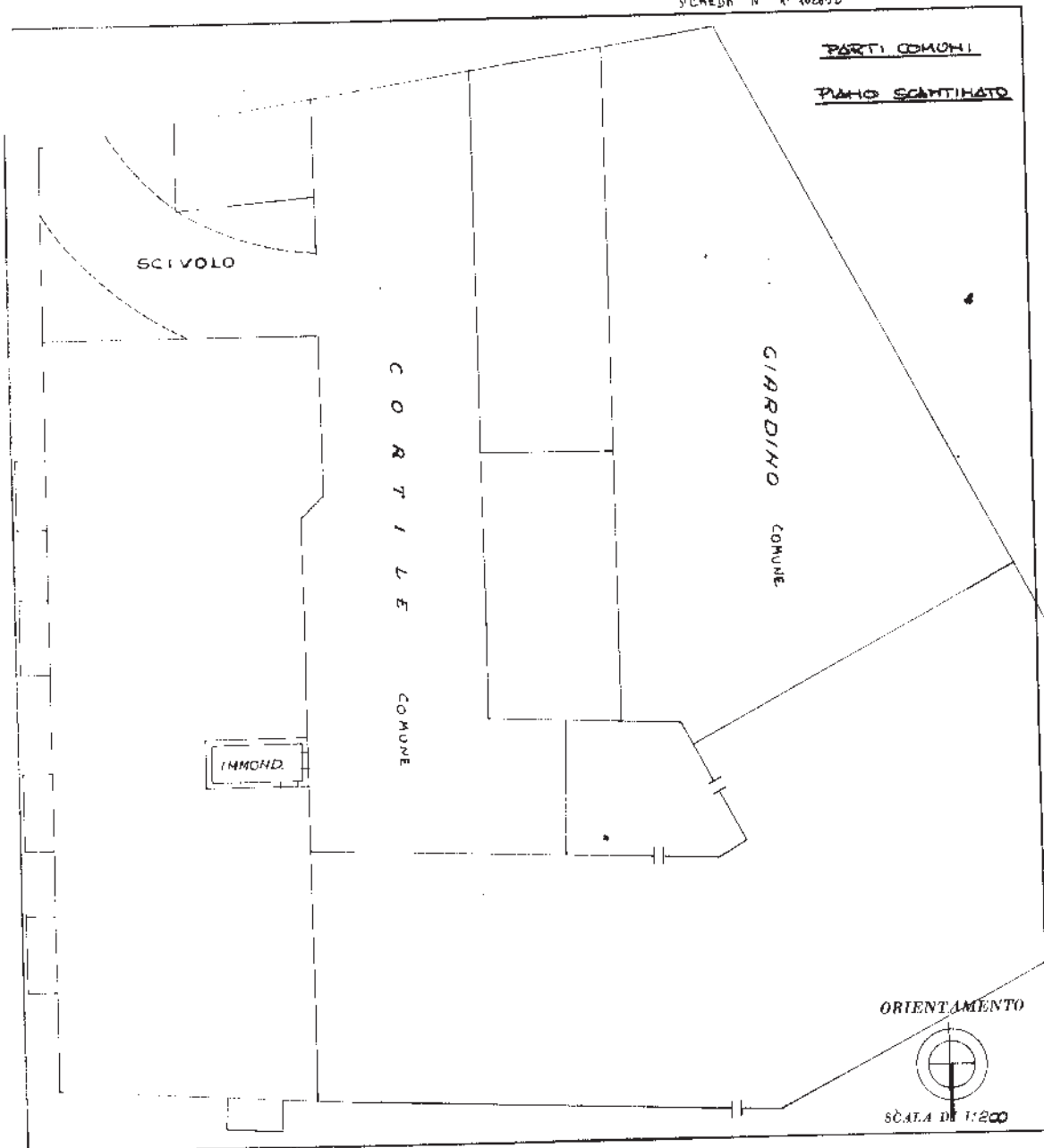

AREA RISERVATA PER LE ANNOTAZIONI D'UFFICIO

Compilata dal **GEOM. LINO PICCINI**
(Titolo, nome e cognome del tecnico)

Iscritto all'Albo dei **GEOMETRI**
della Provincia di **BRESCIA**

Data **10-2-1972**

Firma: *Lino Piccini*

Ultima planimetria in atti

Catasto dei Fabbricati - Situazione al 20/01/2023 - Comune di BRESCIA (B157) - < Sez. urbana MOM - Foglio 10 - Particella 4599 - Subalterno 41 >
Firmato DA: [Firma] CODICE: INFIDELI FIRMA QUALIFICATA 2 Serial#: 142baa1