

**Agenzia del Territorio
CATASTO FABBRICATI
Ufficio Provinciale di
Brescia**

Allegato n. 8

ELABORATO PLANIMETRICO	
Compilato da:	
Iscritto all'albo:	Geometri
Prov. Brescia	N. 4217

Comune di Ghedi	Protocollo n. BS0142375 del 23/05/2006
Sezione: NCT Foglio: 30 Particella: 569	Tipo Mappale n. del
Dimostrazione grafica dei subalterni	Scala 1 : 500

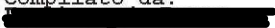
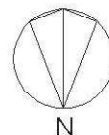
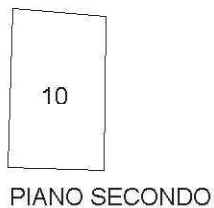
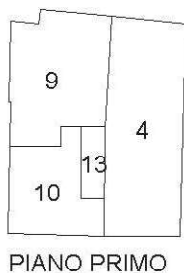
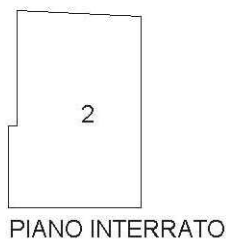
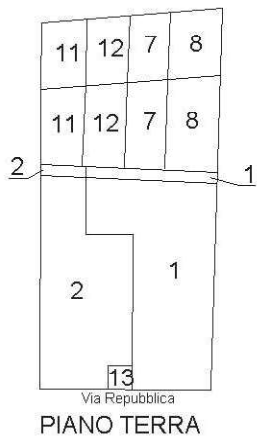

Ultima planimetria in atti



Allegato n. 9

MODULARIO
F. rig. rend. 487



MINISTERO DELLE FINANZE
DIREZIONE GENERALE DEL CATASTO E DEI SS.TT.EE.
CATASTO EDILIZIO URBANO (RDL 13-4-1939, n. 652)

25129 98

MOD. BN (CEU)

LIRE
250

Planimetria di u.i.u. in Comune di GHEDI via REPUBBLICA civ.

Allegato n. 10

PIANO TERRA

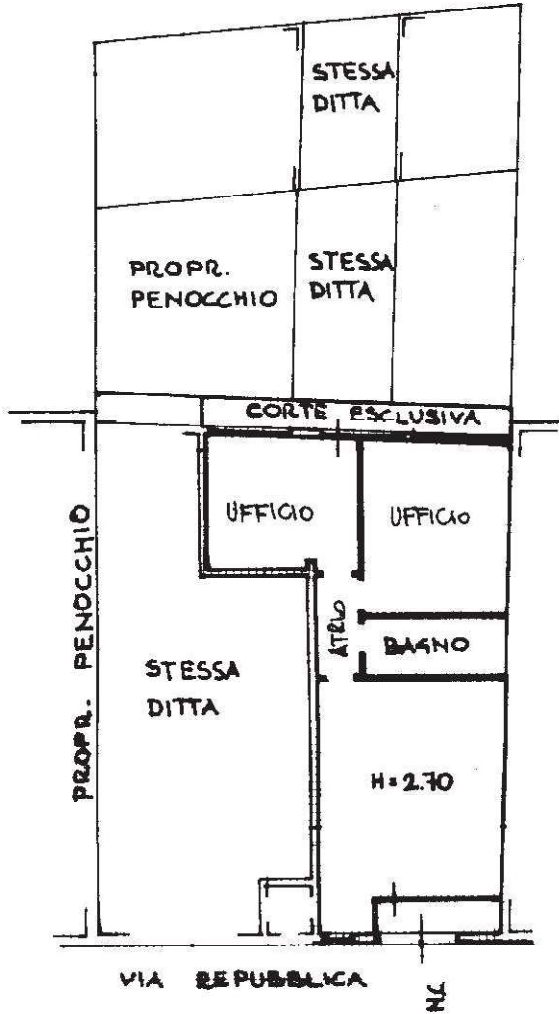

ORIENTAMENTO



SCALA DI 1:200

Roma - Istituto Poligrafico e Zecca dello Stato - P.V.

Catasto dei Fabbricati - Situazione al 16/04/2023 - Comune di GHEDI(D999) - < Foglio 70 - Particella 6499 - Subalterno 501 > - Uiu soppressa

Dichiarazione di N.C.
Ultima planimetria in atti
Denuncia di variazione

Compilata dal GEOMETRA
(Titolo, cognome e nome)



RISERVATO ALL'UFFICIO

Data presentazione: 16/06/1998 - Data: 16/04/2023 - n. T14297 - Richiedente: SL AGRI 59M62L411R
Totale schede identificativi catastali: 4 (210x297) - Formato stampa richiesto: A4(210x297)

Iscritto all'albo dei GEOMETRI
della provincia di ...

20 31 43 / 11

F. n. 6499 sub. 501

data Maggio 98 Firma Manfredi Luca

16/04/23

MODULARIO
F. rig. rend. 487



MINISTERO DELLE FINANZE
DIREZIONE GENERALE DEL CATASTO E DEI SS.TT.EE.
CATASTO EDILIZIO URBANO (RDL 13-4-1939, n. 652)

MOD. BN (CEU)

LIRE
250

Planimetria di u.i.u. in Comune di GHEDI via REPUBBLICA civ.

Allegato n. 11

PIANO TERRA

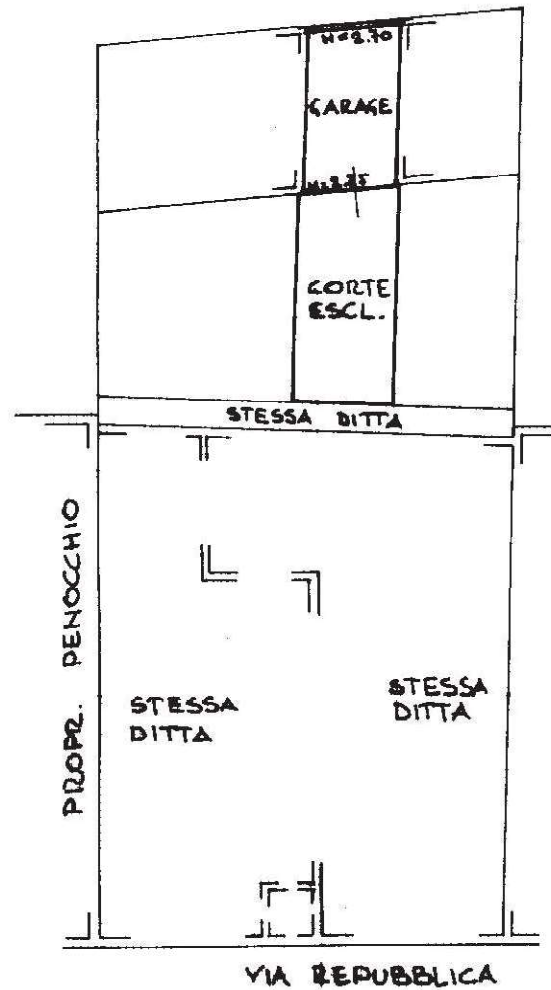

ORIENTAMENTO

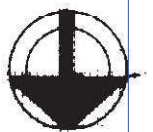

SCALA DI 1:200

Catasto dei Fabbricati - Situazione al 16/04/2023 - Comune di GHEDI(D999) - < Foglio 70 - Particella 6499 - Subalterno 503 > - Uiu soppressa

Dichiarazione di N.C.
Ultima planimetria in atti
Denuncia di variazione

Compilata dal GEOMETRA
(Titolo, cognome e nome)

RISERVATO ALL'UFFICIO

Data presentazione: 16/06/1998 - Data: 16/04/2023 - n. T14296 - Richiedente: SLAGRL59M62L411R
Totale schede catastali: 4 (210x297) - Formato stampa richiesto: A4 (210x297)

F. 6499 sub. 503

della provincia di BO
data 1 maggio 98 Firma Manfredi Luca

NO3-143/PF