





MODULARIO  
F. rig. rend. 407



MINISTERO DELLE FINANZE  
DIREZIONE GENERALE DEL CATASTO E DEI SS.TT.EE.  
**CATASTO EDILIZIO URBANO** (RDL 13-4-1939, n. 652)

ESENTE Prot. n°  
89352/00

MOD. BN  
LIRE  
385

Planimetria di u.i.u. in Comune di MONTIRONE via PALAZZO civ. 42

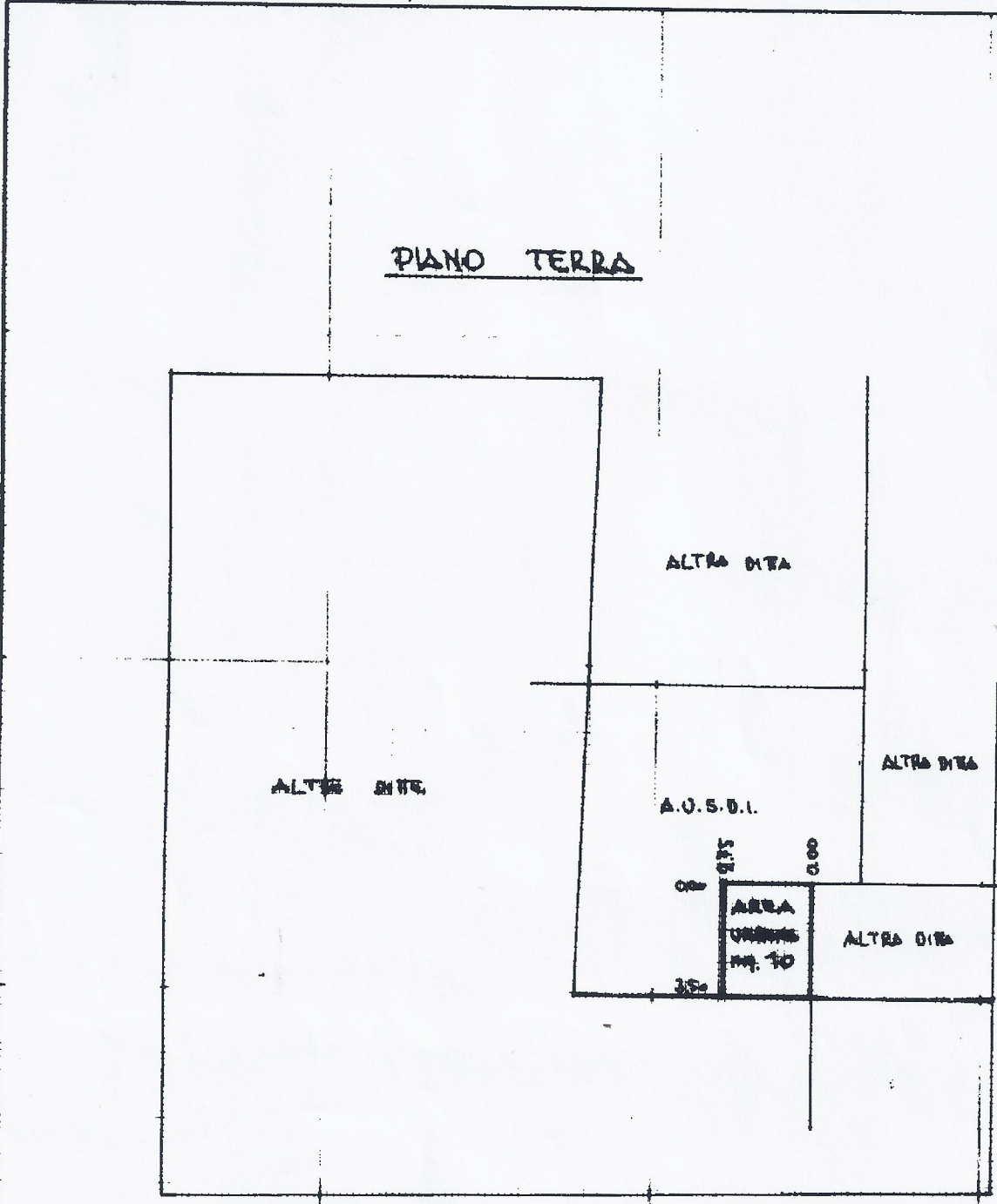

ORIENTAMENTO



SCALA DI 1:100

Catasto dei Fabbricati - Situazione al 12/04/2016 - Comune di MONTIRONE(F680) - < Sezione Urbana: NCT Foglio: 6 Particella: 109 - Subaltrerno 502 >  
MONTIRONE n. 42 piano 1°

Dichiarazione di N.C.  
 Denuncia di variazione  
Ultima Planimetria in atti  
Data presentazione: 12/07/2000 - Data: 12/04/2016  
Tot. schede: n. 109 sub. 502

Compilata dal GEOMETRA  
COMINARDI GIUSEPPE  
(Titolo, cognome e nome)  
GEOMETRI  
BRESCIA  
data 18-3-2000 Firma

RISERVATO ALL'UFFICIO  
12 7 00  
98596

Dichiarazione protocollo n. 209486 del 05/06/2002

Planimetria di u.i.u. in Comune di Montirone

Via Palazzo

civ. 42

**Agenzia del Territorio  
CATASTO FABBRICATI  
Ufficio Provinciale di  
Brescia**

Identificativi Catastali:

Sezione: NCT

Foglio: 6

Particella: 109

Subalterno: 503

Compilata da:  
Girelli Gabriele

Iscritto all'albo:  
Geometri

Prov. Brescia

N. 4523

Scheda n. 1

Scala 1:200

Catasto dei Fabbricati - Situazione al 12/04/2016 - Comune di MONTIRONE(F680) - < Sezione Urbana: NCT Foglio: 6 Particella: 109 - Subalterno 503 >  
VIA PALAZZO n. 42 piano: T-1;

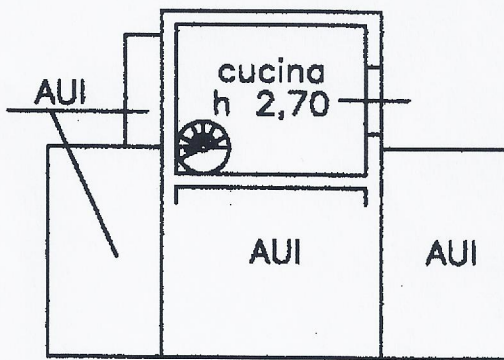

piano terra

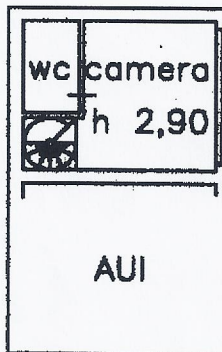

piano primo



Ultima Planimetria in atti



**Agenzia del Territorio  
CATASTO FABBRICATI  
Ufficio Provinciale di  
Brescia**

Identificativi Catastali:

Sezione: NCT

Foglio: 6

Particella: 109

Subalterno: 504

Compilata da:

Girelli Gabriele

Iscritto all'albo:  
Geometri

Prov. Brescia

N. 4523

Scheda n. 1

Scala 1:200

Catasto dei Fabbricati - Situazione al 12/04/2016 - Comune di MONTIRONE(F080) - < Sezione Urbana: NCT Foglio: 6 Particella: 109 - Subalterno 504 >  
VIA PALAZZO n. 42 piano: T-1;

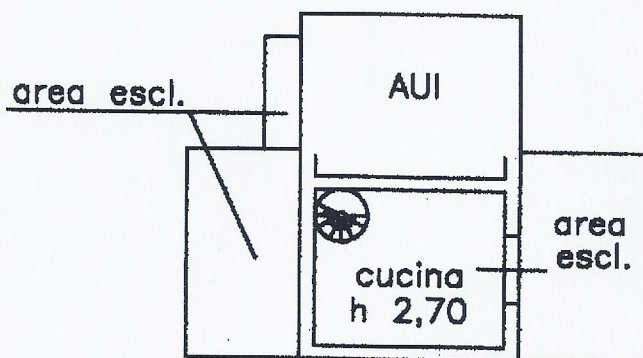

piano terra

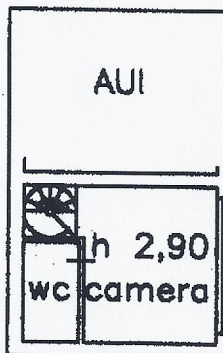

piano primo



Ultima Planimetria in atti



















