

ALLEGATO 3

APPARTAMENTO TRILOCALE CON AUTORIMESSA A OSPITALETTO

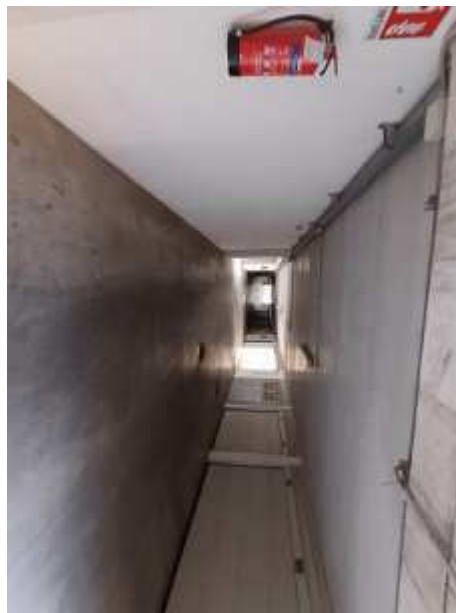



Mappa catastale e tipologia carta catastale

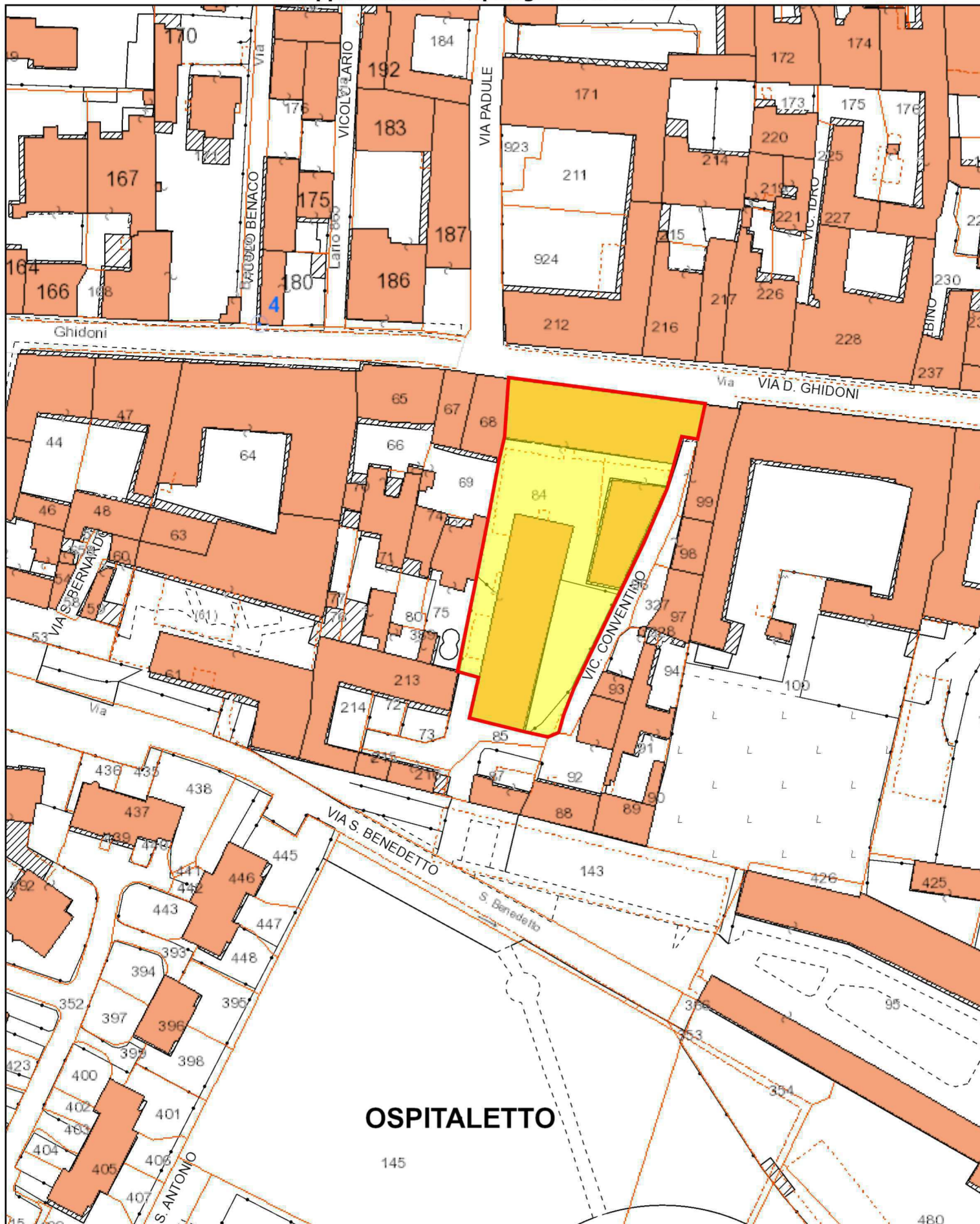

ELABORATO PLANIMETRICO	Compilato da: Maiolo Daniel	Prov. Brescia	N. 6642
Comune di Ospitaletto	Sezione: NCT	Foglio: 6	Particella: 84
Dimostrazione grafica dei subalterni		Progetto n. 21/11/2022	del
		Tipo Mappale n. 1	Scala 1 : 500

Ultima planimetria in atti
AGENZIA delle Entrate
CATASTO FABBRICATI
 Ufficio provinciale di **Brescia**

PIANO PRIMO SOTTOSTRADA

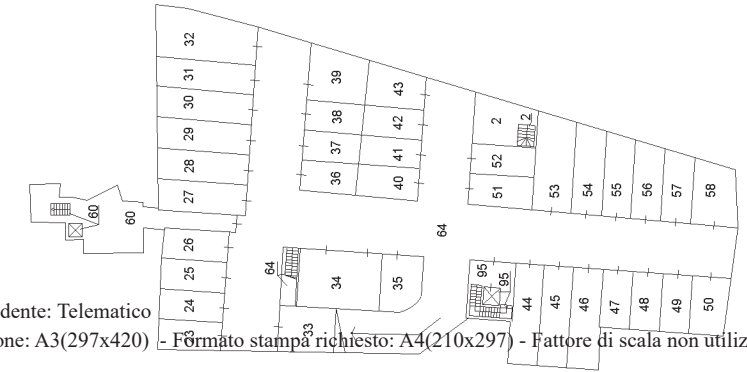

PIANO TERRA

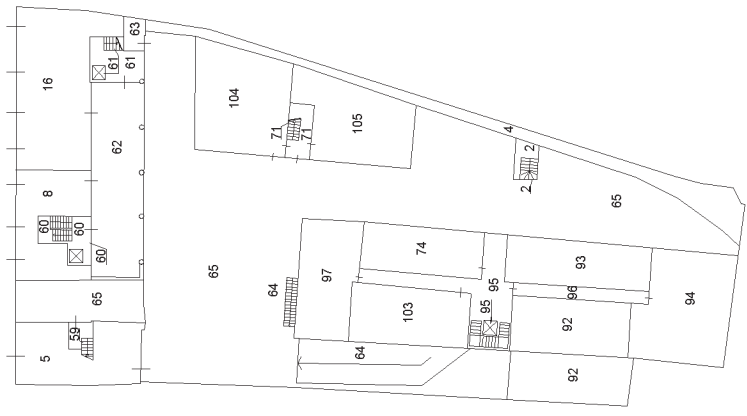

PIANO PRIMO

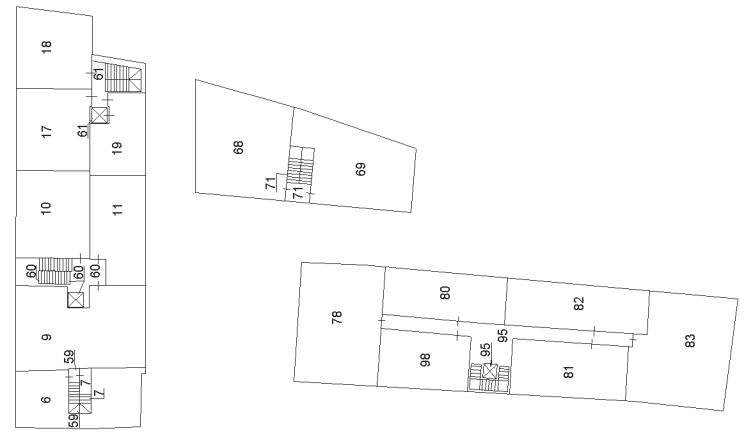

PIANO SECONDO

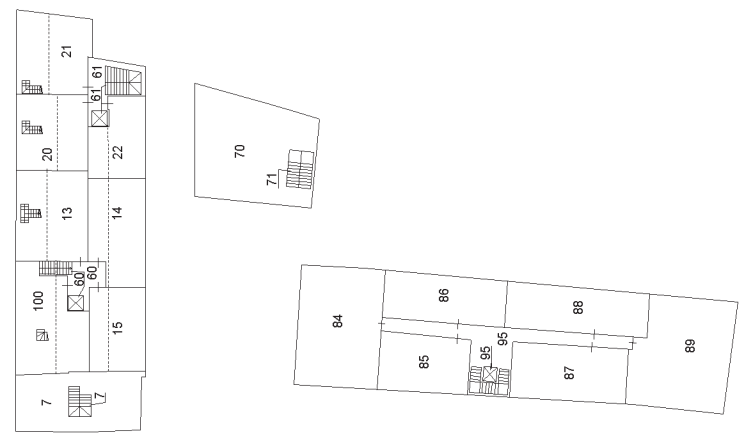

PIANO TERZO (SOTTOTETTO)

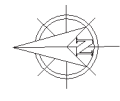
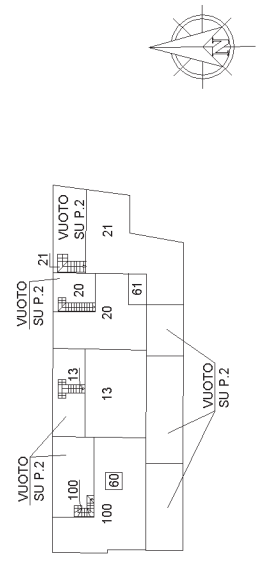

Agenzia delle Entrate
CATASTO FABBRICATI
Ufficio Provinciale di
Brescia

Dichiarazione protocollo n. BS0262457 del 21/11/2022

Comune di Ospitaletto

Vicolo Conventino

civ. 6/A

Identificativi Catastali:

Sezione: NCT

Foglio: 6

Particella: 84

Subalterno: 105

Compilata da:

Maiolo Daniel

Iscritto all'albo:

Geometri

Prov. Brescia

N. 6642

Planimetria

Scheda n. 1

Scala 1:200

PIANO TERRA

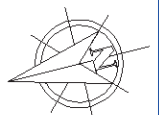
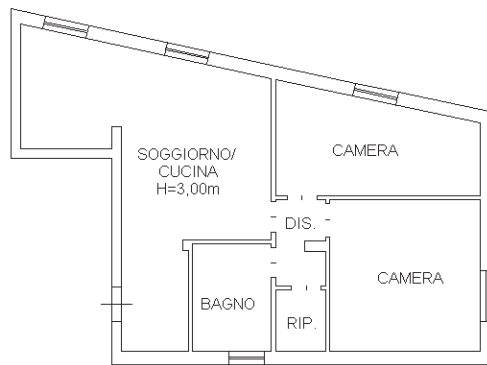

Ultima planimetria in atti

**Agenzia del Territorio
CATASTO FABBRICATI
Ufficio Provinciale di
Brescia**

Dichiarazione protocollo n. BS0058825 del 16/02/2007:
Planimetria di u.i.u. in Comune di Ospitaletto
Traversa Via Ghidoni Domenico civ.

Identificativi Catastali:
Sezione: NCT
Foglio: 6
Particella: 84
Subalterno: 46

Compilata da:
Mattanza Luca
Iscritto all'albo:
Geometri
Prov. Brescia N. 3542

Scheda n. 1 Scala 1:200

ALLEGATO "F"
all'atto n. 13848
della raccolta

PIANO INTERRATO
H=2.40

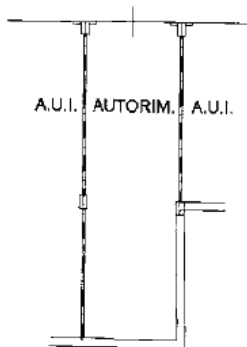

E. Bo *Luca*

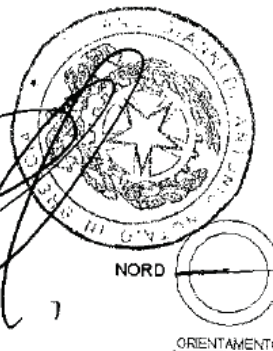

Ultima planimetria in atti

Data: 31/07/2018 - n. T189584 - Richiedente: TFNGNN59S03F205M

Totale schede: 1 - Formato di acquisizione: A4(210x297) - Formato stampa richiesto: A4(210x297)

Catasto dei Fabbricati - Situazione al 31/07/2018 - Comune di OSPITALETTO (G170) - < Sez. Urb.: NCT - Foglio: 6 - Particella: 84 - Subalterno: 46 >
VIA DOMENICO GHIDONI piano: S1;