

PLANIMETRIE CATASTALI



Data: 23/07/2025 - n. T93157 - Richiedente: FRERRT60S201703K

MODULARIO F. rig. rend. 407	112052 12/06/2017 MINISTERO DELLE FINANZE DIREZIONE GENERALE DEL CATASTO E DEI SS.TT.EE. CATASTO EDILIZIO URBANO (RDL 13-4-1939, n. 652)	MOD. BN (CEU) LIRE 250	
Planimetria di u.i.u. in Comune di <u>PONTEVICO</u> via <u>PIAZZA MAZZINI</u> civ. <u>9</u>			
Dichiarazione di N.C. <input type="checkbox"/> Denuncia di variazioni <input checked="" type="checkbox"/> Ultimo piano in atti	Compilata dal <u>Geom. BRNAGLIA ALBINO</u> (Titolo, cognome e nome) della provincia di <u>BRESCIA</u> n. <u>289</u> data <u>20.08.1989</u> Firma <u>Albino Brnaglia</u>	RISERVATO ALL'UFFICIO [Signature]	Catasto di Fabbricati - Situazione al 23/07/2025 - Comune di PONTEVICO (GR59) - < Sez. urbana NCT - Foglio 20 - Particella 451 - Subalterno 1 > VIA XX SETTEMBRE n. 1 Piano T

Data: 23/07/2025 - n. T93158 - Richiedente: FRLRRT60S201703K

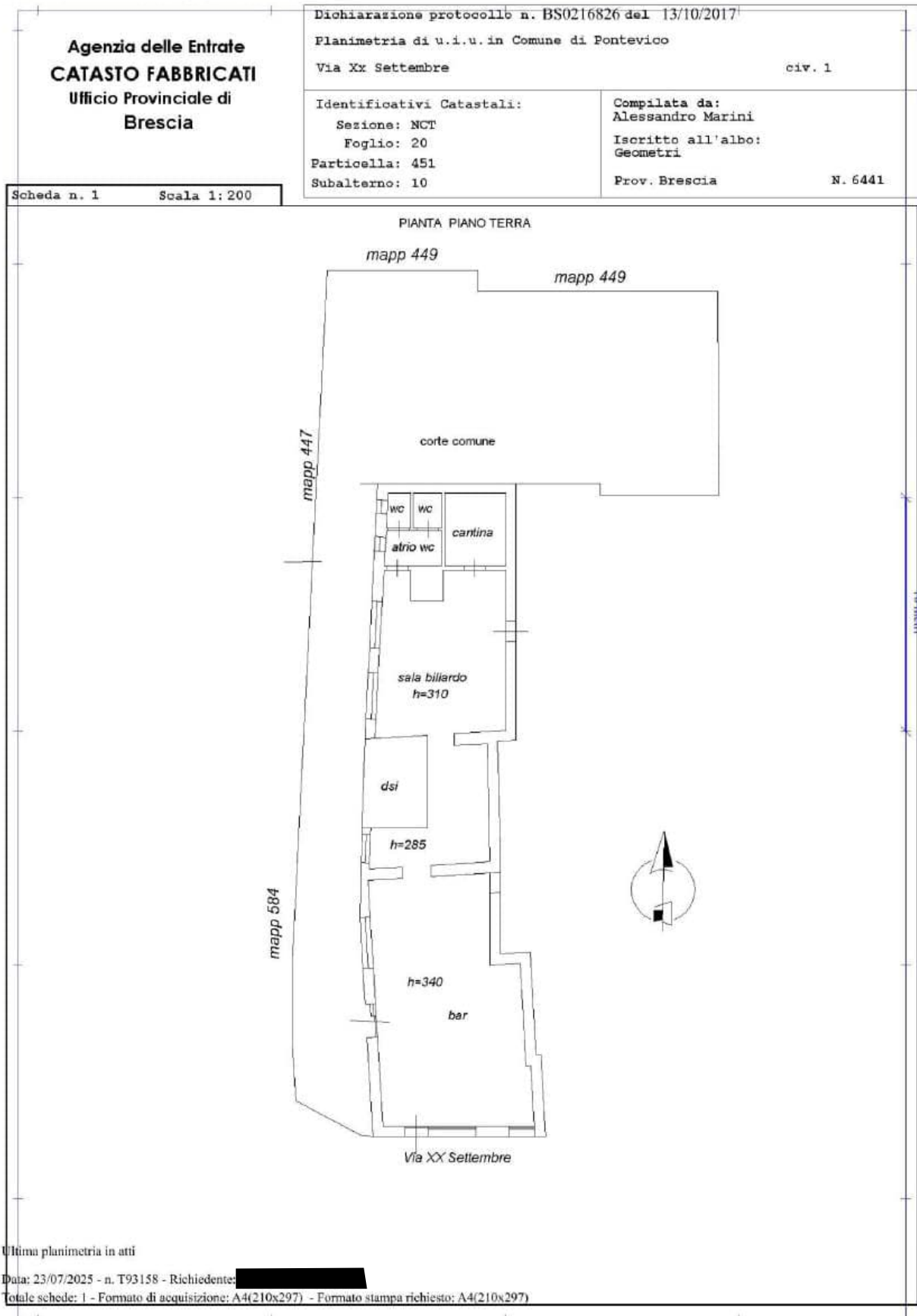

Data: 23/07/2025 - n. T93159 - Richiedente: FRLRRT60S201703K

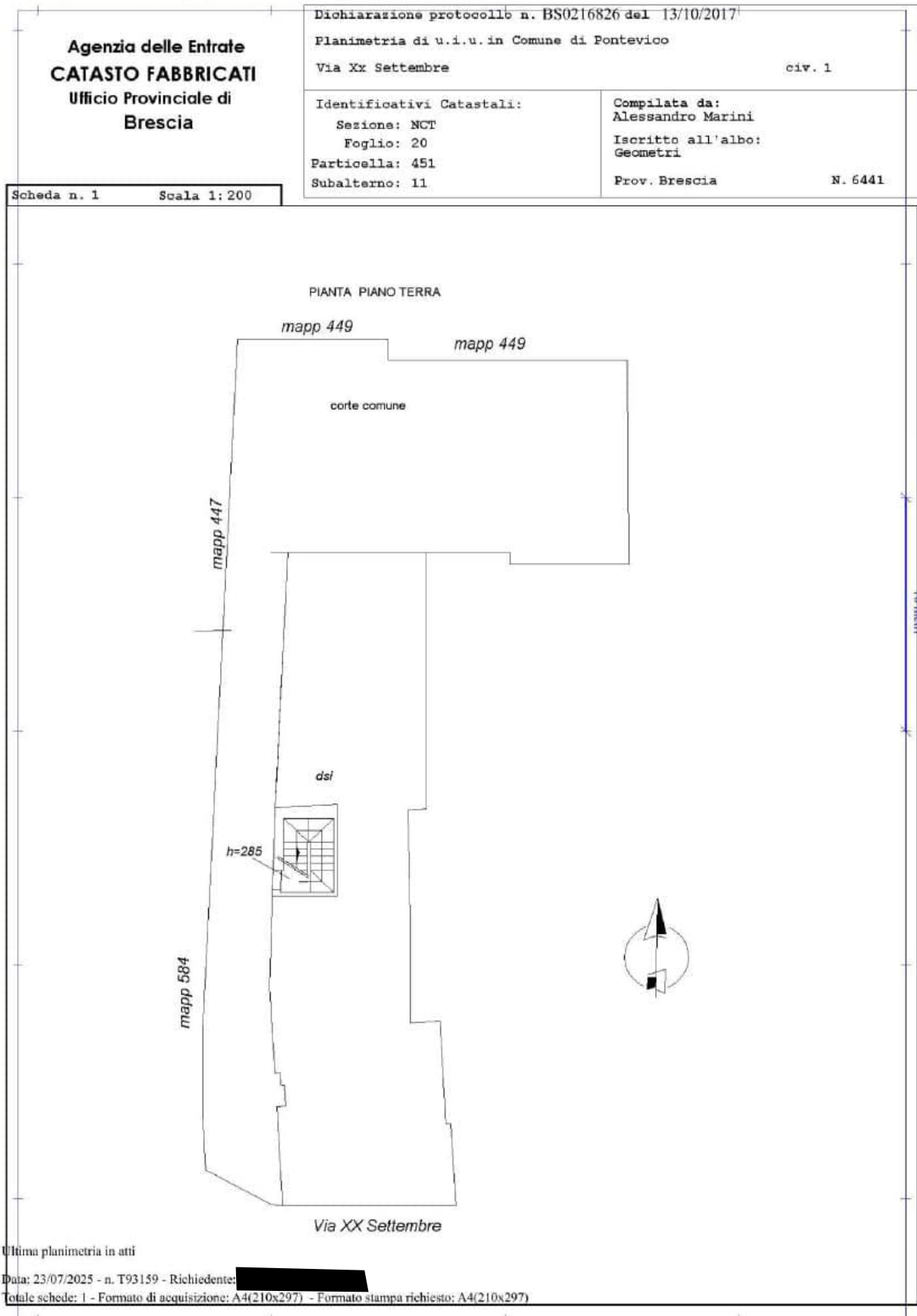

ESTRATTO MAPPA CATASTALE

NCT Foglio 21 mapp. 451



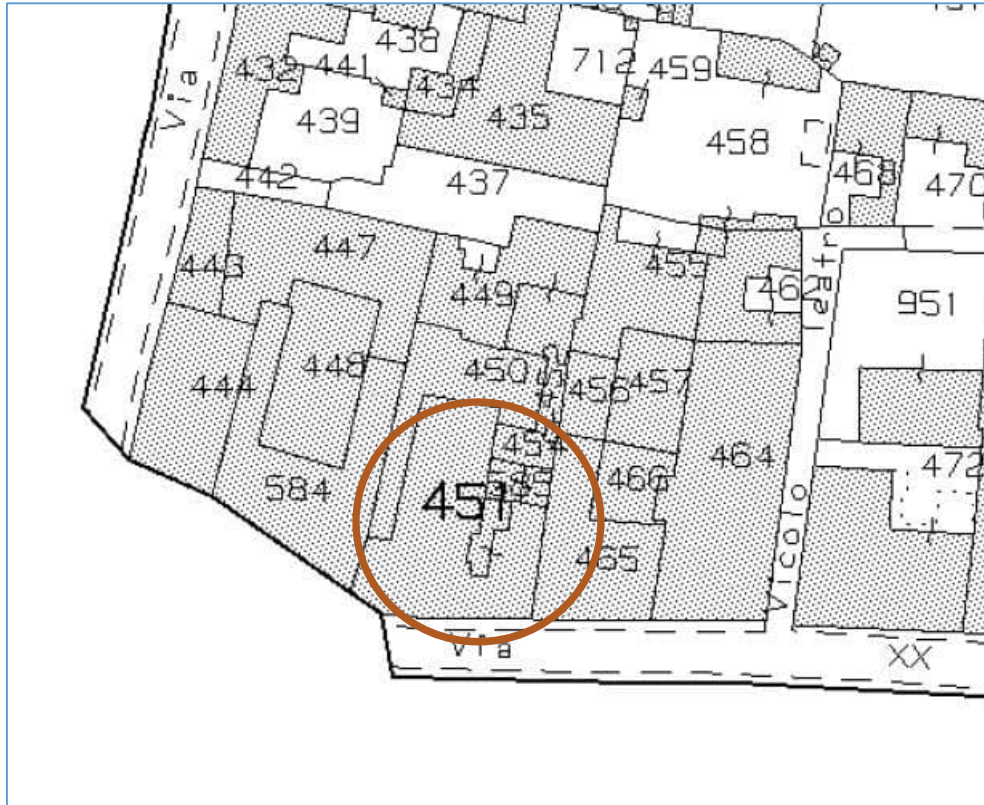

Estratto planimetria catastale foglio 21 mapp. 451



RILIEVO DIRETTO CON SOVRAPPOSIZIONE

in giallo le costruzioni difformi da demolire e planimetria dopo la demolizione



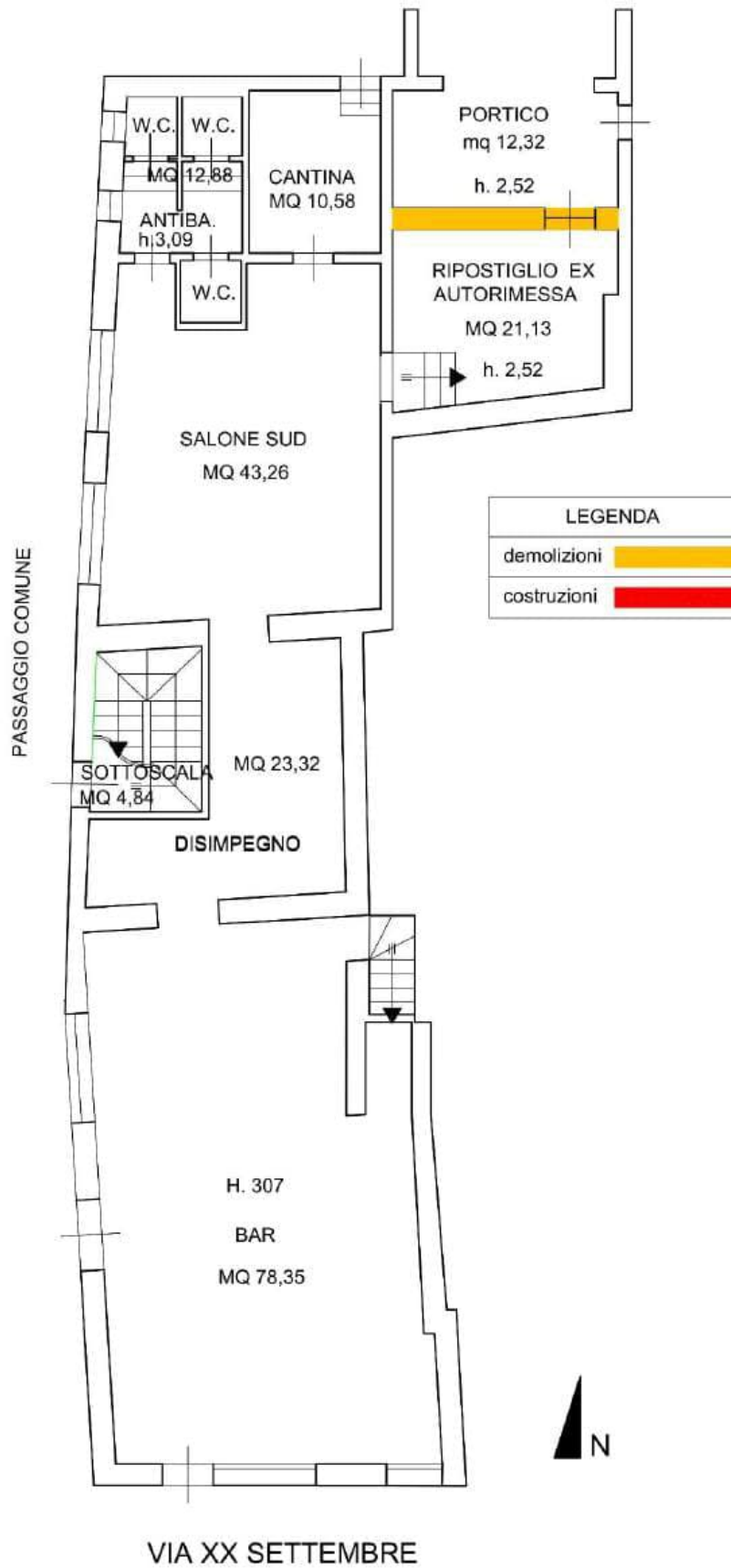

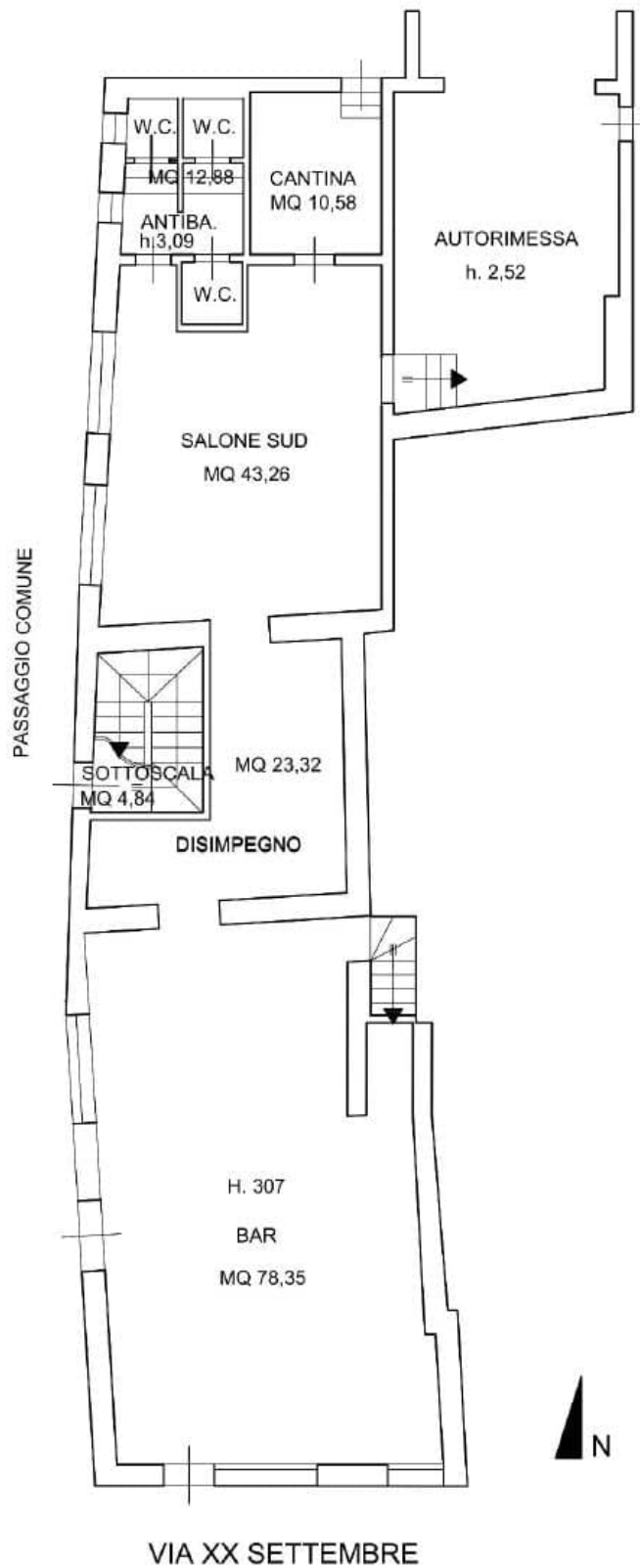

CALCOLO SUPERFICI



