

PLANIMETRIE CATASTALI



Data presentazione: 05/09/1986 - Data: 23/07/2025 - n. T93161 - Richiedente: FRLRRT60S201703K

MODULARO
P. / sp. cont. 488



MINISTERO DELLE FINANZE
DIREZIONE GENERALE DEL CATASTO E DEI SERVIZI TECNICI ERARIALI

NUOVO CATASTO EDILIZIO URBANO

(D. DECRETO-LEGGE 15 APRILE 1959, N. 482)

Mod. A (Nuovo Catasto Edilizio Urbano)

Lirc
300

Planimetria dell'immobile situato nel Comune di PONTEVICO Via TRENTO 6

Ditta XXXXXXXXXX

Allegata alla dichiarazione presentata all'Ufficio Tecnico Erariale di BRESLIA

PROD. milanesi con servizio di passaggio pedonale
e carrabile a favore della ditta intestata

PROR. MILANESI

VIA TRENTO

ORIENTAMENTO



SCALA DI 1: 200

SPAZIO RISERVATO PER LE ANNOTAZIONI D'UFFICIO

<p>Ultima planimetria in atti</p> <p>Data presentazione: 05/09/1986 - Data: 23/07/2025 - n. T93161 - Richiedente: FRLRRT60S201703K</p> <p>Totale schede: 2 - Formato di acquisizione: A3(297x420) - Formato stampa richiesta: A4(210x297)</p>	<p>COMPILATA DEL</p> <p>GEOMETRA <u>FUSARI GIOVANNI</u></p> <p>Inserito all'Ufficio Tecnico Erariale di <u>BRESLIA</u></p> <p>DATA <u>23/07/2025</u></p> <p>Firma: </p>
-----------------------------------------------------------------------------------------------------------------------------------------------------------------------------------------------------------------------------------------------	--------------------------------------------------------------------------------------------------------------------------------------------------------------------------------------------------------------------------------------------------------------

COMUNE DI PONTEVICO

PARTITA 1035

MAPPALE 2345 / 4

Compilata dal FUSARI GIOVANNI

Inserito all'Ufficio Tecnico Erariale di BRESLIA

DATA 23/07/2025

Firma: 

Catasto dei Fabbricati - Situazione al 23/07/2025 - Comune di PONTEVICO(03859) - < Sez. urbana NCT - Foglio 21 - Particella 267 - Subalterno 4 ->
 VIA TRENTO n. 3 Piano T - 1 - 2



Data presentazione: 05/09/1986 - Data: 23/07/2025 - n. T93161 - Richiedente: FRLRRT60S201703K

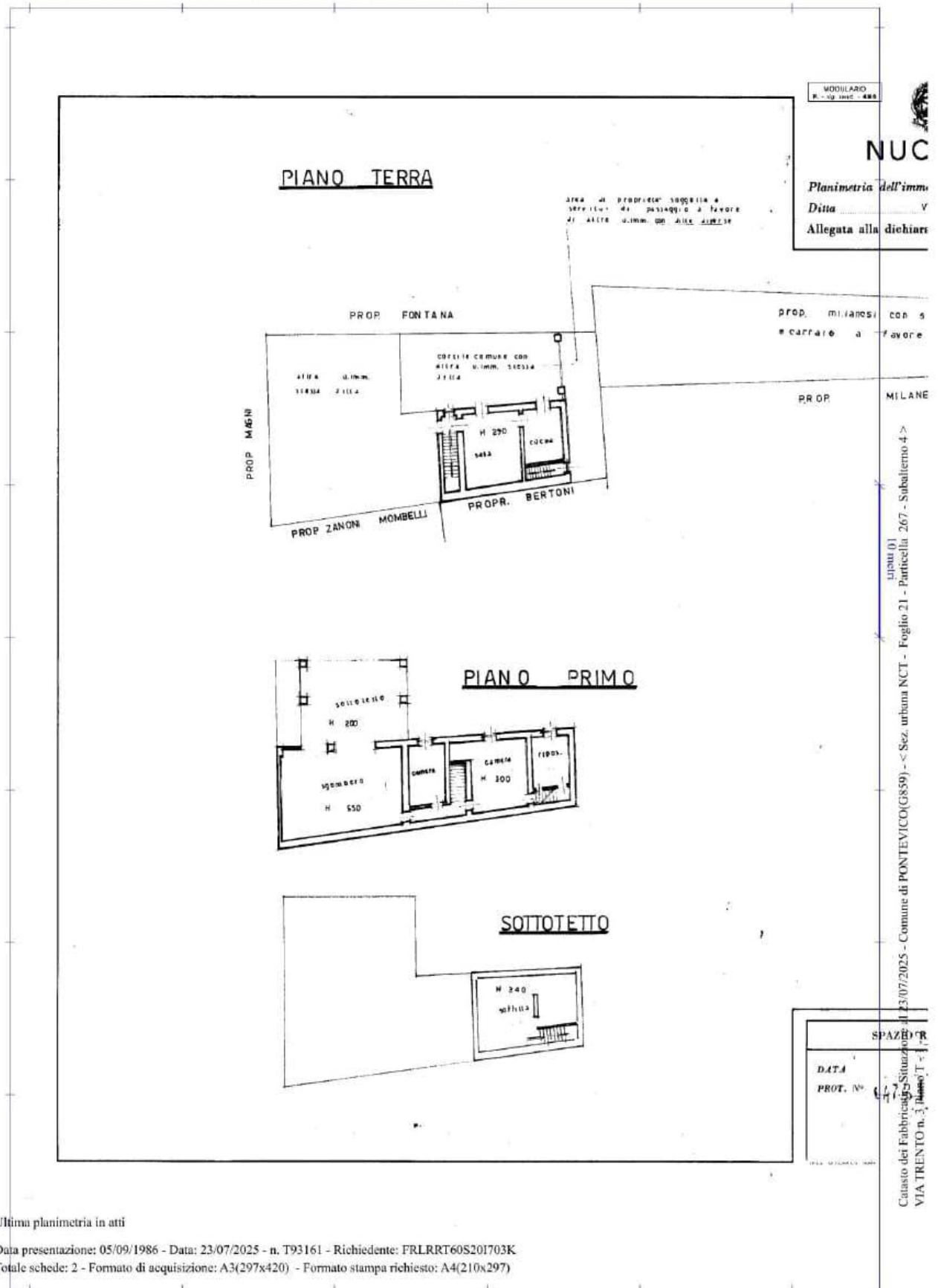

Ultima planimetria in atti

Data presentazione: 05/09/1986 - Data: 23/07/2025 - n. T93161 - Richiedente: FRLRRT60S201703K
 Totale schede: 2 - Formato di acquisizione: A3(297x420) - Formato stampa richiesto: A4(210x297)



Data: 23/07/2025 - n. T93160 - Richiedente: FRLRRT60S201703K

Agenzia del Territorio CATASTO FABBRICATI Ufficio Provinciale di Brescia	Dichiarazione protocollo n. BS0049192 del 08/02/2007 Planimetria di u.i.u. in Comune di Pontevedo Via Trento civ. 6	
	Identificativi Catastali: Sezione: NCT Foglio: 21 Particella: 267 Subalterno: 3	Compilata da: Maneti Armando Iscritto all'albo: Ingegneri Prov. Brescia N. 1524

Scheda n. 1 Scala 1:200

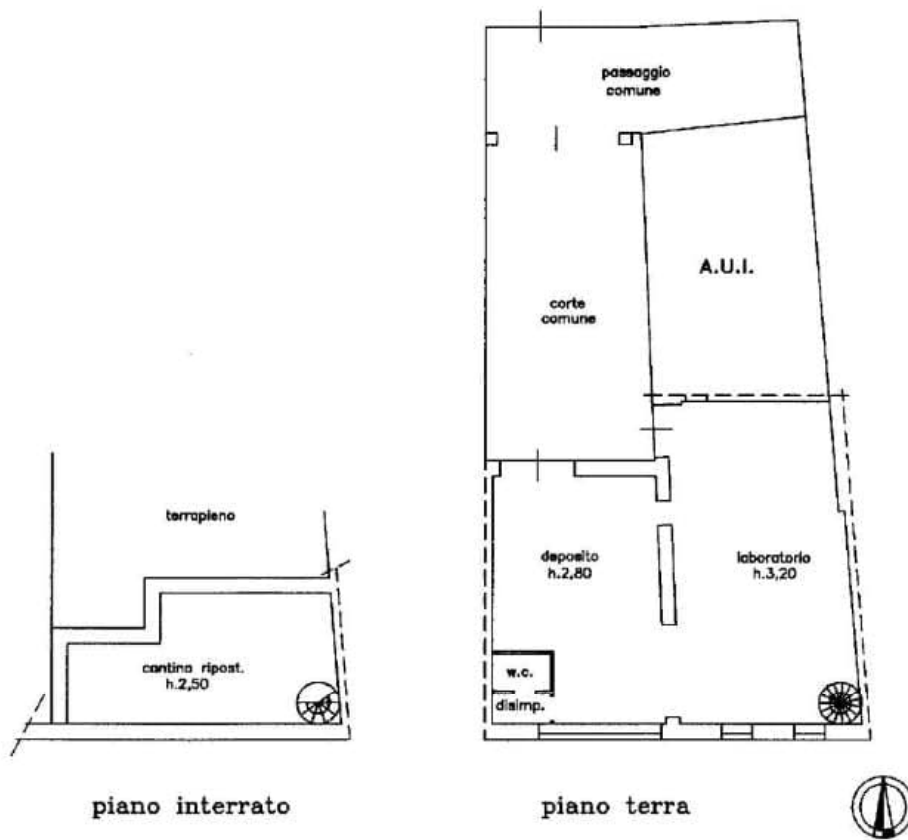

ultima q) Catasto dei Fabbricati - Situazione al 23/07/2025 - Comune di PONTEVEDO(3859) - < Sez. urbana NCT - Foglio 21 - Particella 267 - Subalterno 3 - VIA TRENTO n. 6 Piano 1-S1

Ultima planimetria in atti

Data: 23/07/2025 - n. T93160 - Richiedente: FRLRRT60S201703K

Totale schede: 1 - Formato di acquisizione: A4(210x297) - Formato stampa richiesto: A4(210x297)



ESTRATTO MAPPA CATASTALE

Estratto fg. 20 mapp. 267



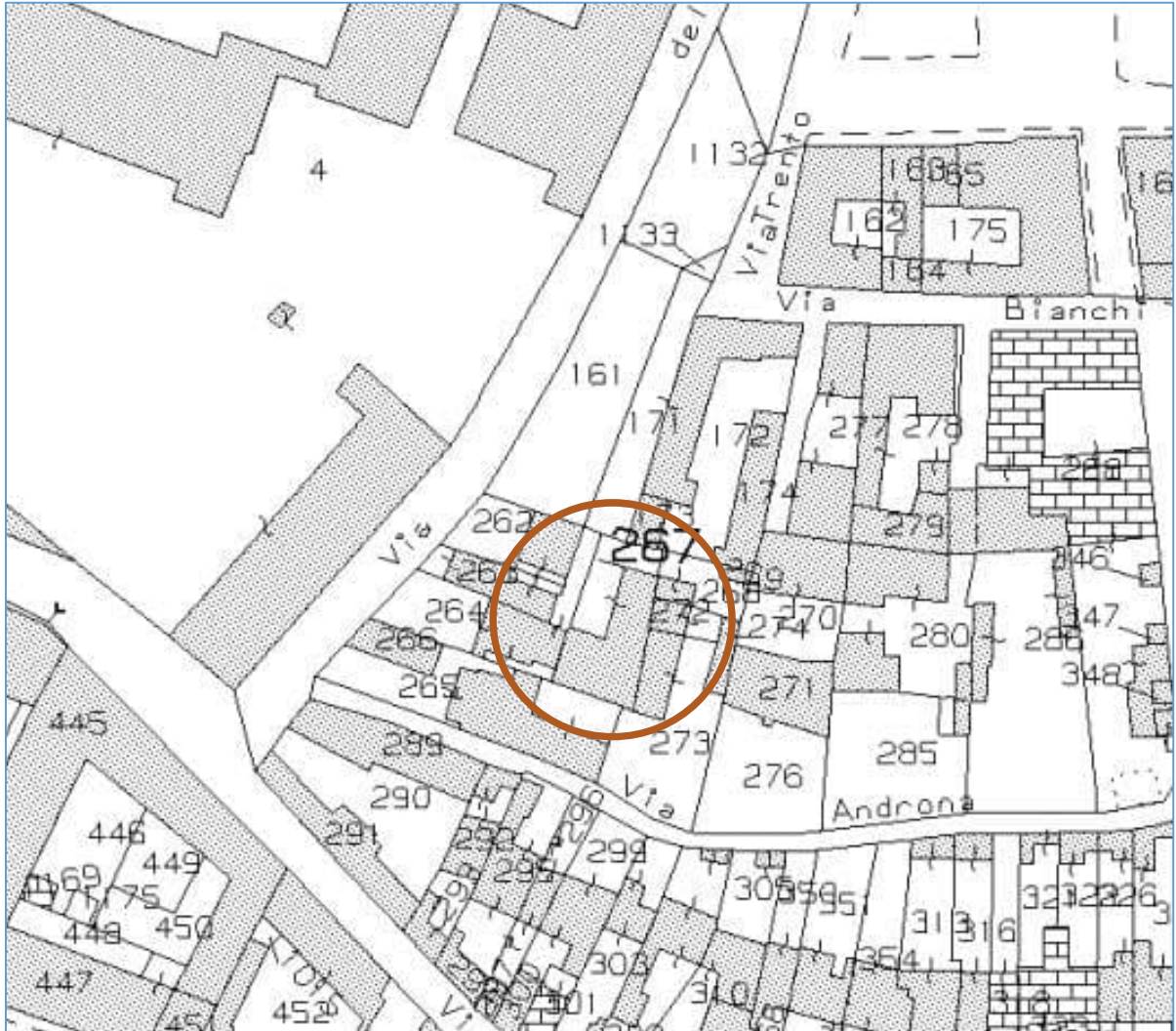

Estratto fig. 20 mapp. 267



RILIEVO DIRETTO CON SOVRAPPOSIZIONE

in giallo le costruzioni difformi da demolire





CALCOLO SUPERFICI



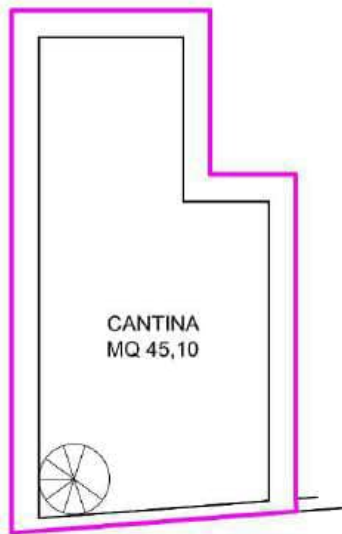

PIANO INTERRATO

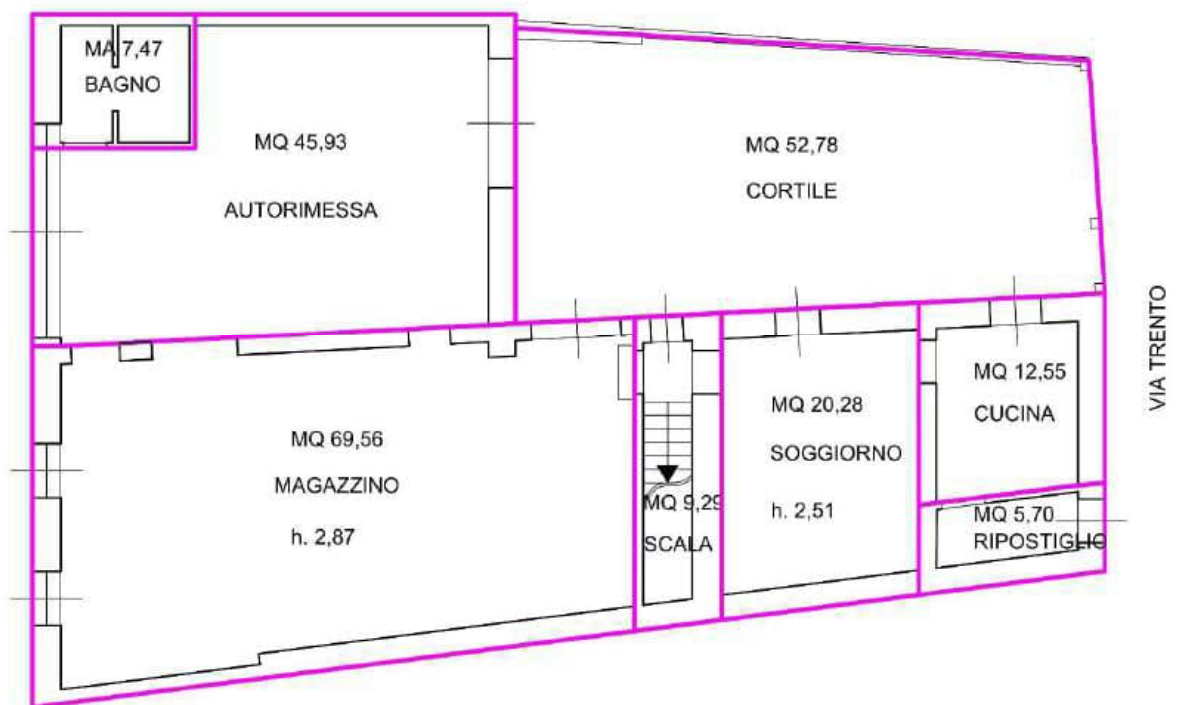

PIANO TERRA



