

NUOVO CATASTO EDILIZIO URBANO

(R. DECRETO-LEGGI 11 APRILE 1968, N. 461)

Via V. VENETO

Planimetria dell'immobile situato nel Comune di MONTICHIARI

6/BIS

Allegata alla dichiarazione presentata all'Ufficio Tecnico Erariale di BRESCIA

PIANO TERZO

VIA PEDONI

PROP. 1636/8

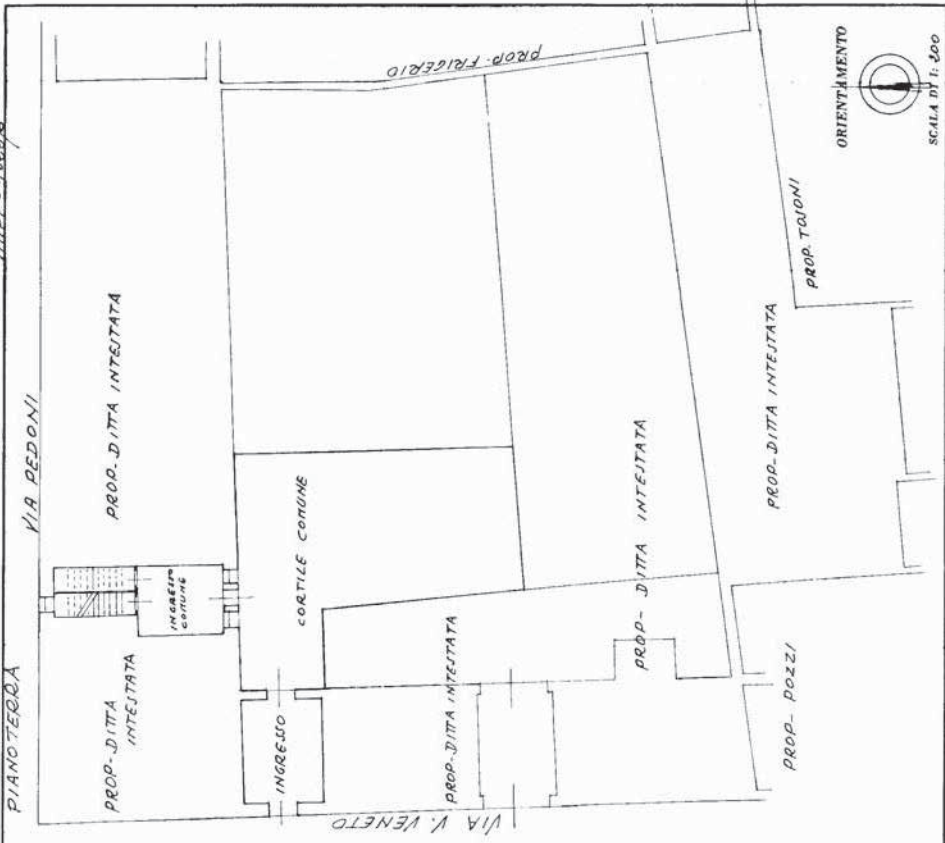

PIANO PRIMO

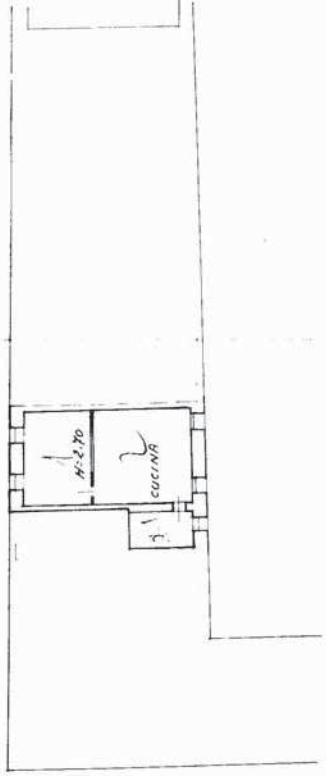

PIANO SECONDO

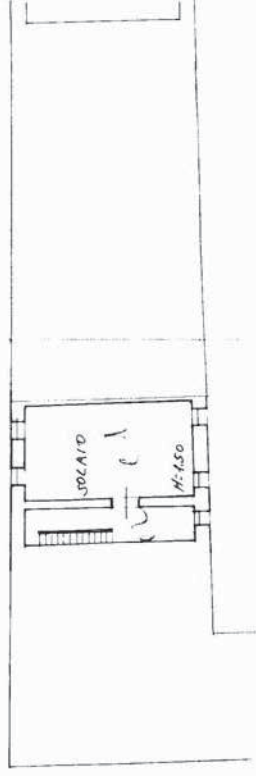

SPAZIO RISERVATO PER LE ANNOTAZIONI D'UFFICIO

DATA 13-10-77

PROT. N° 4008



Compilata dal GEOM. ROJA GIANNANTONIO

Inscritto all'Albo dei GEOM. della Provincia di BRESCIA

DATA 12-10-1977

Firma: [Signature]



MINISTERO DELLE FINANZE
DIREZIONE GENERALE DEL CATASTO E DEI SERVIZI TECNICI ERARIALI

Lire 30

NUOVO CATASTO EDILIZIO URBANO

Planimetria dell'immobile situato nel Comune di **MONTICHIARI**, Via **V. VENETO**
(R. DECRETO LEGGE 13 APRILE 1958, N. 487)

Allegata alla dichiarazione presentata all'Ufficio Tecnico Erariale di **BRESCIA**
PIANO TERRA - **VIA PEDONI**
C. 6

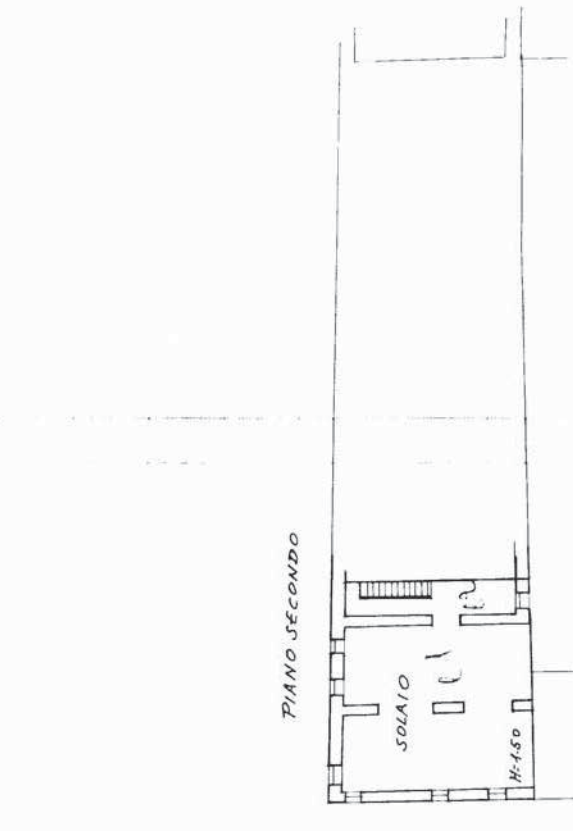
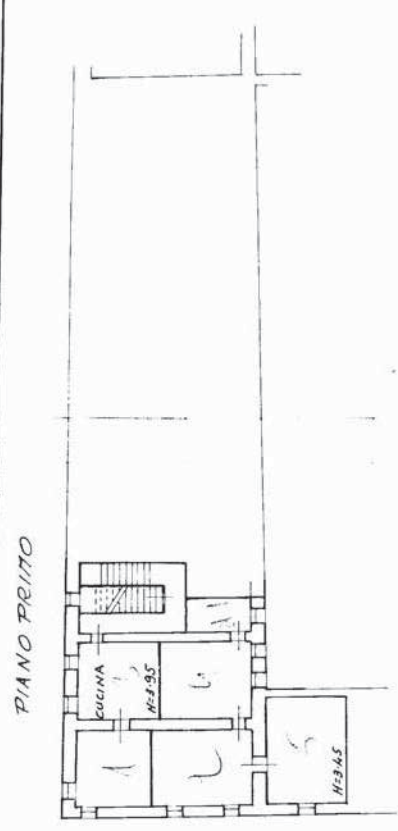

SPAZIO RISERVATO PER LE ANNOTAZIONI D'UFFICIO

DATA: 13-10-77
PROF. N°: 1003

Stamp: 6 FEBBRAIO 1977

COMPILATA DAL GEOM. (Libero professionista iscritto nel ruolo)
ROSA GIANANTONIO
Iscritto all'Albo dei GEOM. della Provincia di **BRESCIA**
DATA: 12 LUGLIO 1977
Firma: *[Signature]*



NUOVO CATASTO EDILIZIO URBANO

(R. DECRETO-LEGGE 13 APRILE 1939, N. 652)

Planimetria dell'immobile situato nel Comune di MONTICHIARI Via V. VENETO

Allegata alla dichiarazione presentata all'Ufficio Tecnico Erariale di BRESCIA

MAPP-1626/4-10397/2-1626/5) PARTE
1626/6

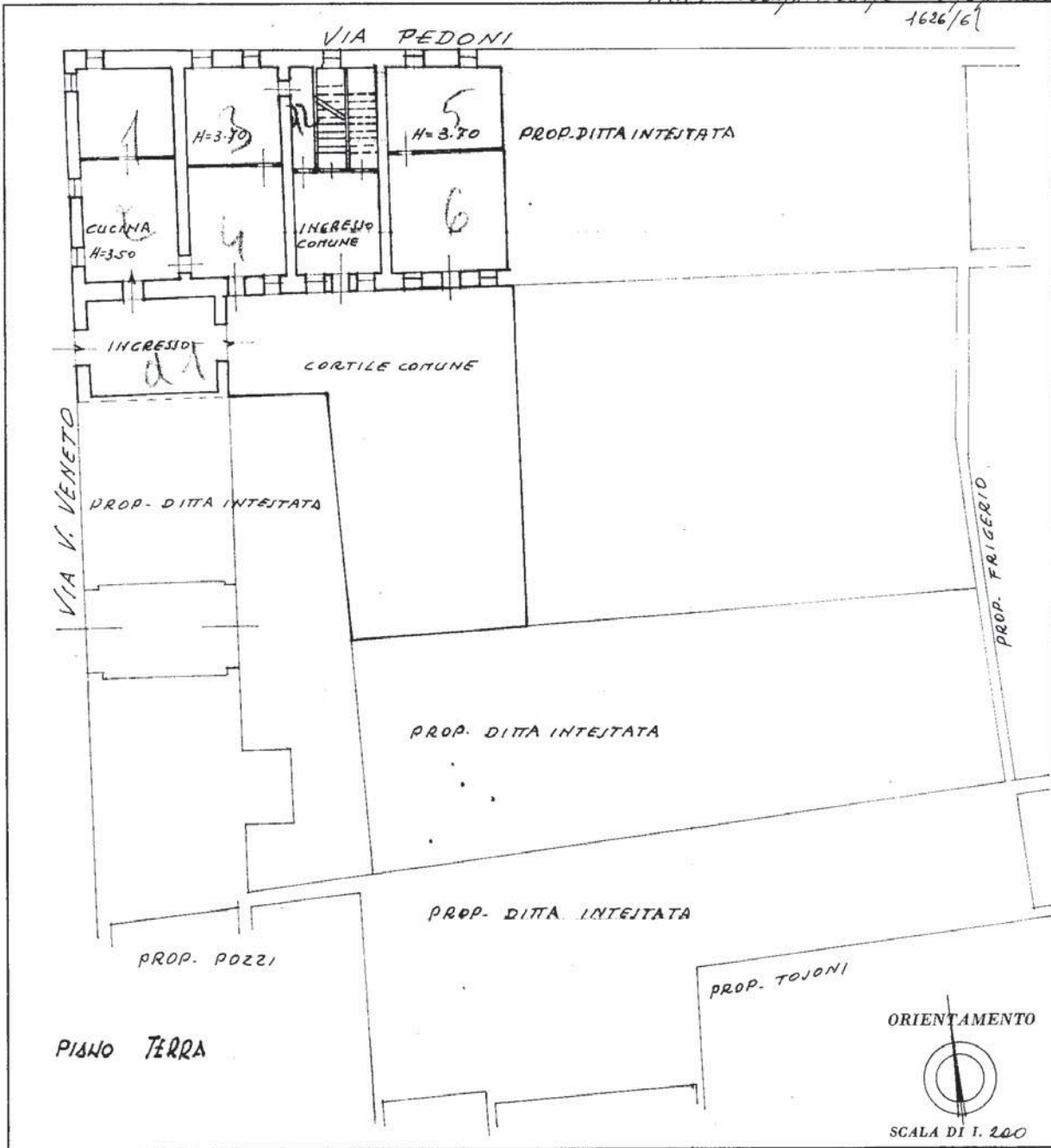

SPAZIO RISERVATO PER LE ANNOTAZIONI D'UFFICIO

DATA
PROT. N°

13-10-77
1005



Compilata dal GEOM.

(Titolo, nome e cognome del tecnico)

RODA GIAN ANTONIO

Iscritto all'Albo dei GEOM.

della Provincia di BRESCIA

DATA 12 LUGLIO 1977

Firma:

MOD. AN (CFU)
102
750

MINISTERO DELLE FINANZE

DIREZIONE GENERALE DEL CATASTO E DEI S.S.T.T.E.E.

CATASTO EDILIZIO URBANO (RDL 13-4-1939, n. 652)

Planimetria di u.i.u. in Comune di MONTICHIARI via V. VENETO

PIANO TERRA

PIANO PRIMO

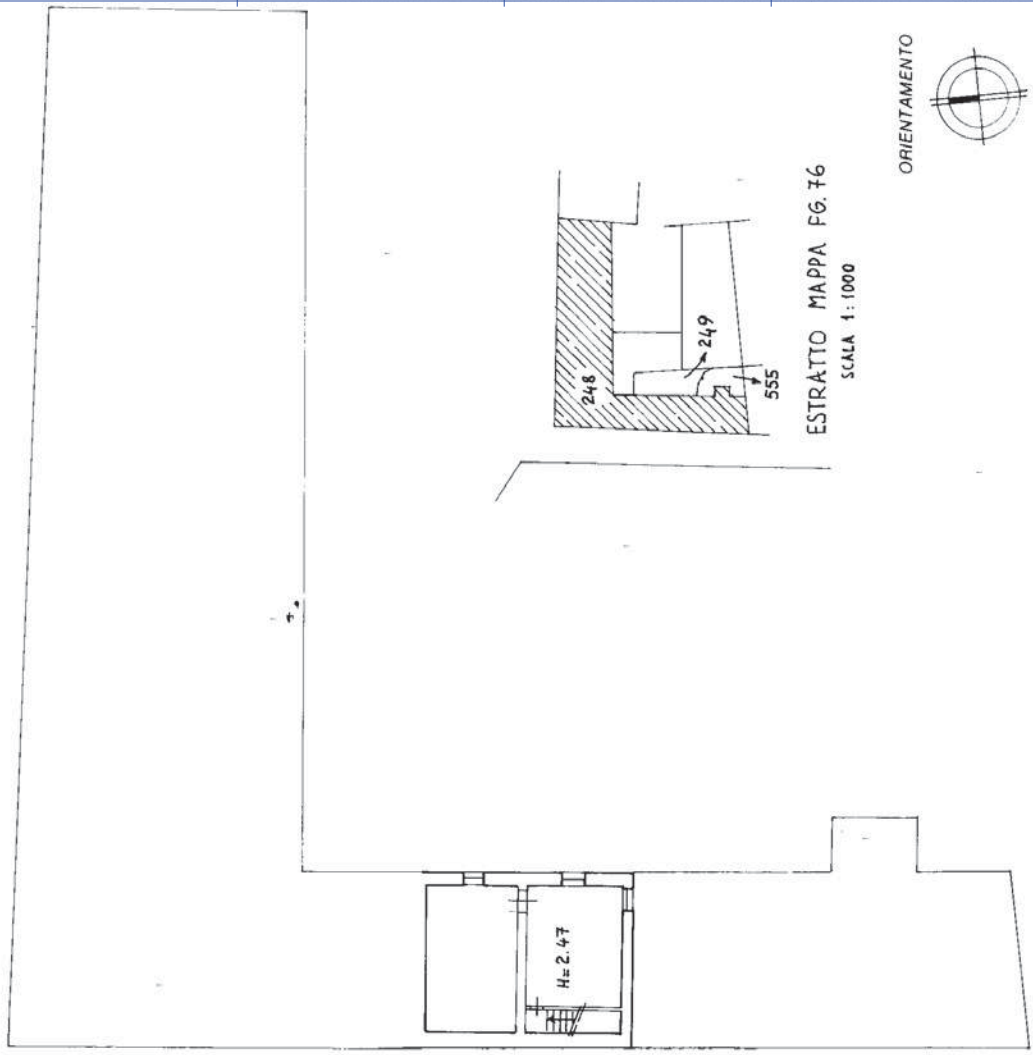

Planimetria di u.i.u. in Comune di MONTICHIARI via V. VENETO

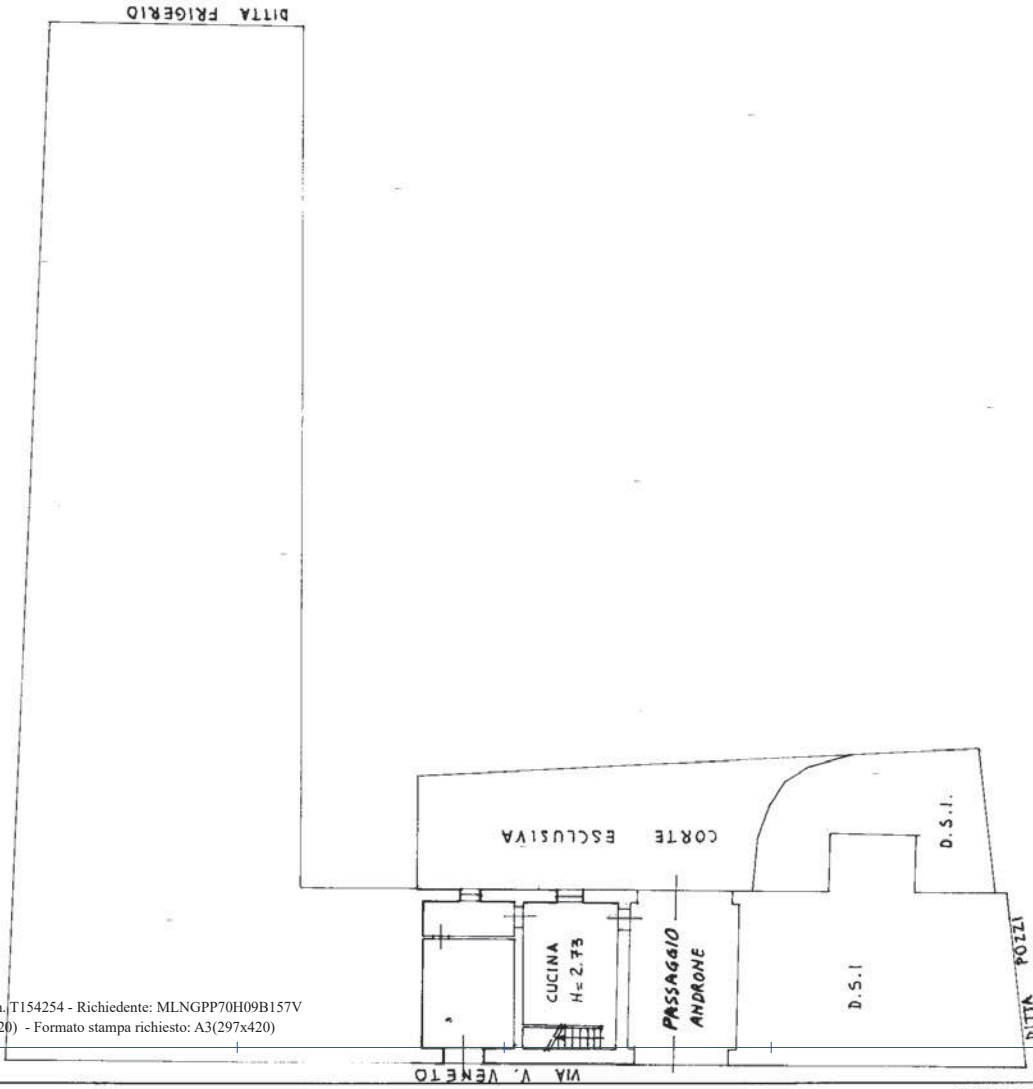

RISERVATO ALL'UFFICIO



Compilata dal
ROSA GIANANTONIO
Geometra
iscritto all'Albo dei Geometri
della provincia di BRESCIA n. 1128
data 01/11/93 Firma

Dichiarazione di N.C.
Denuncia di variazione
 Identificativi catastali
n. invariati **B**

ELABORATO PLANIMETRICO

Compilato da:
Prati Tiziano

Iscritto all'albo:
Geometri

Prov. Brescia

N. 04153

**Agenzia delle Entrate
CATASTO FABBRICATI
Ufficio Provinciale di
Brescia**

Comune di Montichiari

Sezione: NCT Foglio: 76

Particella: 248

Protocollo n. BS0170007 del 10/10/2023

Tipo Mappale n. del

Dimostrazione grafica dei subalterni

Scala 1 : 500

PIANO TERRA

ALLEGATO N. 2

PIANO PRIMO

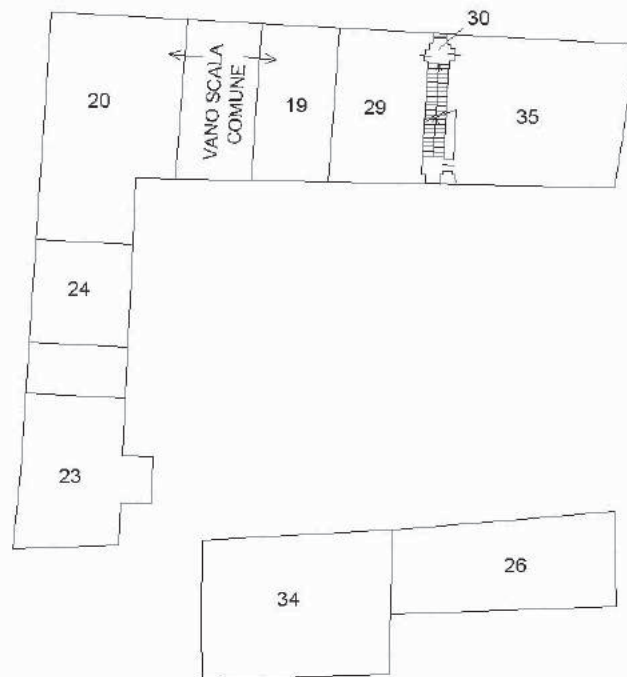
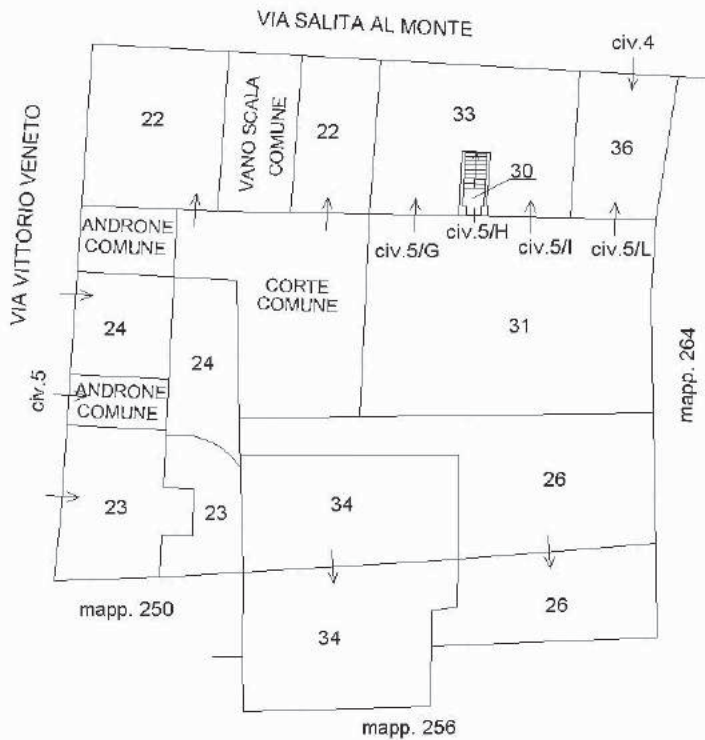

PIANO SECONDO

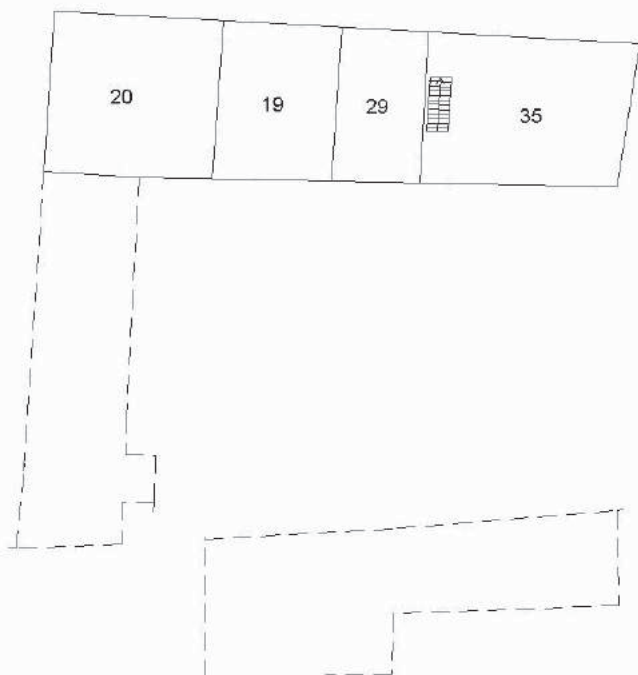

PIANO PRIMO SOTTOSTRADA



ACCERTAMENTO DELLA PROPRIETÀ IMMOBILIARE URBANA ELENCO DEI SUBALTERNI ASSEGNATI

| | | | | | |
|-----------------------|----------------|--------------|-------------------|--------------|------|
| Comune MONTICHIARI | Sezione NCT | Foglio 76 | Particella 248 | Tipo mappale | del: |
|-----------------------|----------------|--------------|-------------------|--------------|------|

| Sub | UBICAZIONE via/piazza | n.civ | Piani | Scala | Int | DESCRIZIONE |
|-----|-----------------------|-------|----------|-------|-----|---|
| 16 | | | | | | SOPPRESSO |
| 17 | | | | | | SOPPRESSO |
| 19 | via vittorio veneto | | 1-2 | | | ABITAZIONE |
| 20 | via vittorio veneto | | 1-2 | | | ABITAZIONE |
| 22 | via vittorio veneto | | T | | | ABITAZIONE |
| 23 | via vittorio veneto | 7 | T-1 | | | ABITAZIONE |
| 24 | via vittorio veneto | | T-1 | | | ABITAZIONE |
| 25 | | | | | | SOPPRESSO |
| 26 | via vittorio veneto | | T-1 | | | MAGAZZINO |
| 27 | | | | | | SOPPRESSO |
| 28 | | | | | | SOPPRESSO |
| 29 | via vittorio veneto | 15 | 1-2 | | | ABITAZIONE |
| 30 | via vittorio veneto | 5 | T | | | BCNC SCALA COMUNE A SUB. 29 - 35 |
| 31 | via vittorio veneto | 5 | T | | | BCNC CORTE COMUNE AI SUB. 29 - 30 - 33 - 35 - 36. |
| 32 | | | | | | SOPPRESSO |
| 33 | via vittorio veneto | 5 | T | | | ABITAZIONE |
| 34 | via vittorio veneto | 5 | S1-T - 1 | | | ABITAZIONE DI TIPO CIVILE |
| 35 | via vittorio veneto | 5/H | 1-2 | | | ABITAZIONE DI TIPO CIVILE |
| 36 | via vittorio veneto | 5/L | T | | | ABITAZIONE DI TIPO CIVILE |

PIANTA PIANO INTERRATO

12.70

LEGENDA :

- SUPERFICIE DI PARCAMENTO MQ 542
- SUPERFICIE AREANTE DIRETTA MEDIANTE GRIGLIE PARI A MQ 23.50 > 1/25

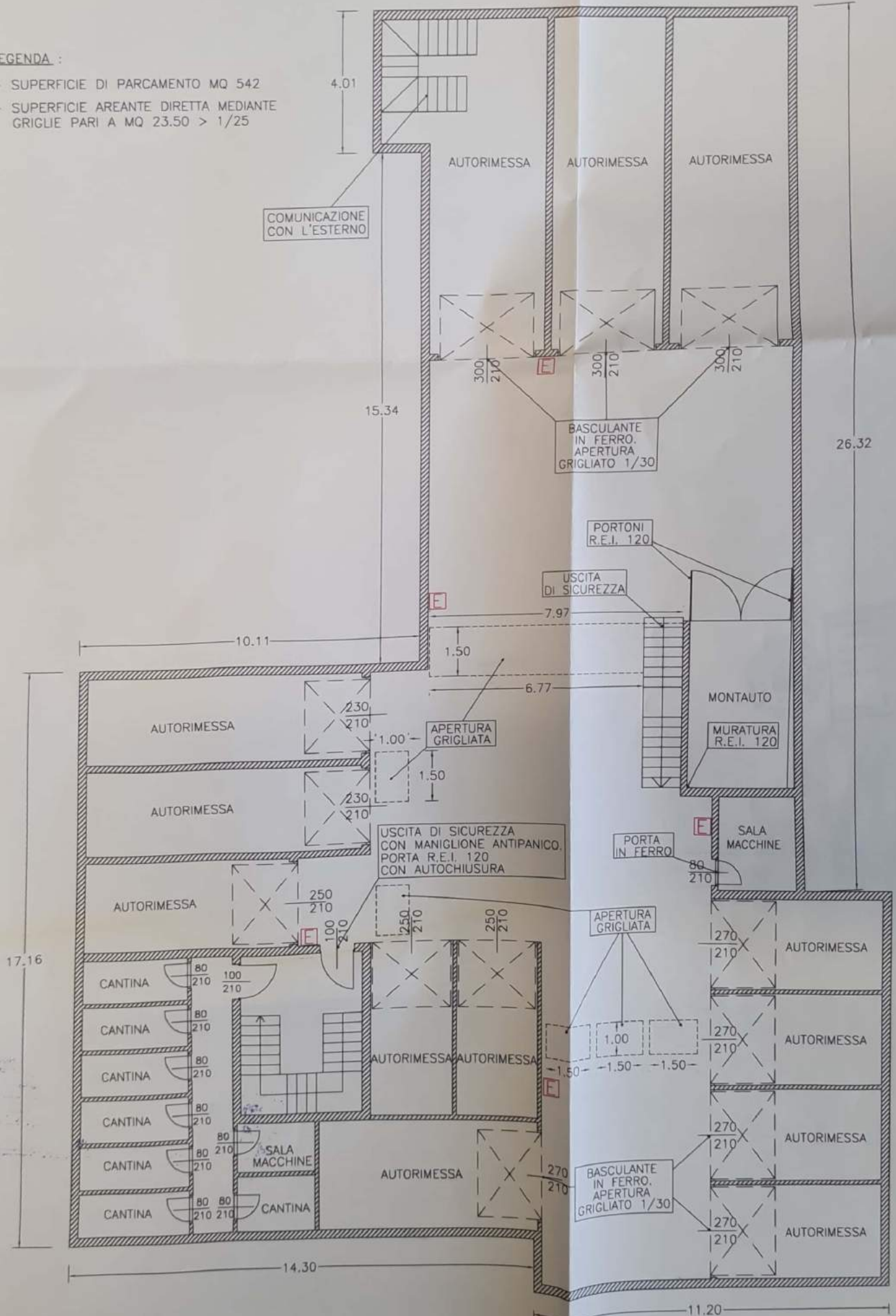

PIANTA PIANO TERRA

PROPRIETA' FIOLINI-SCROFF

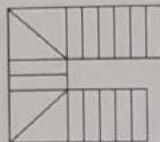

CONFINE DI PROPRIETA'

Scala di sicurezza

MONTAUTO

PROPRIETA' MORENI

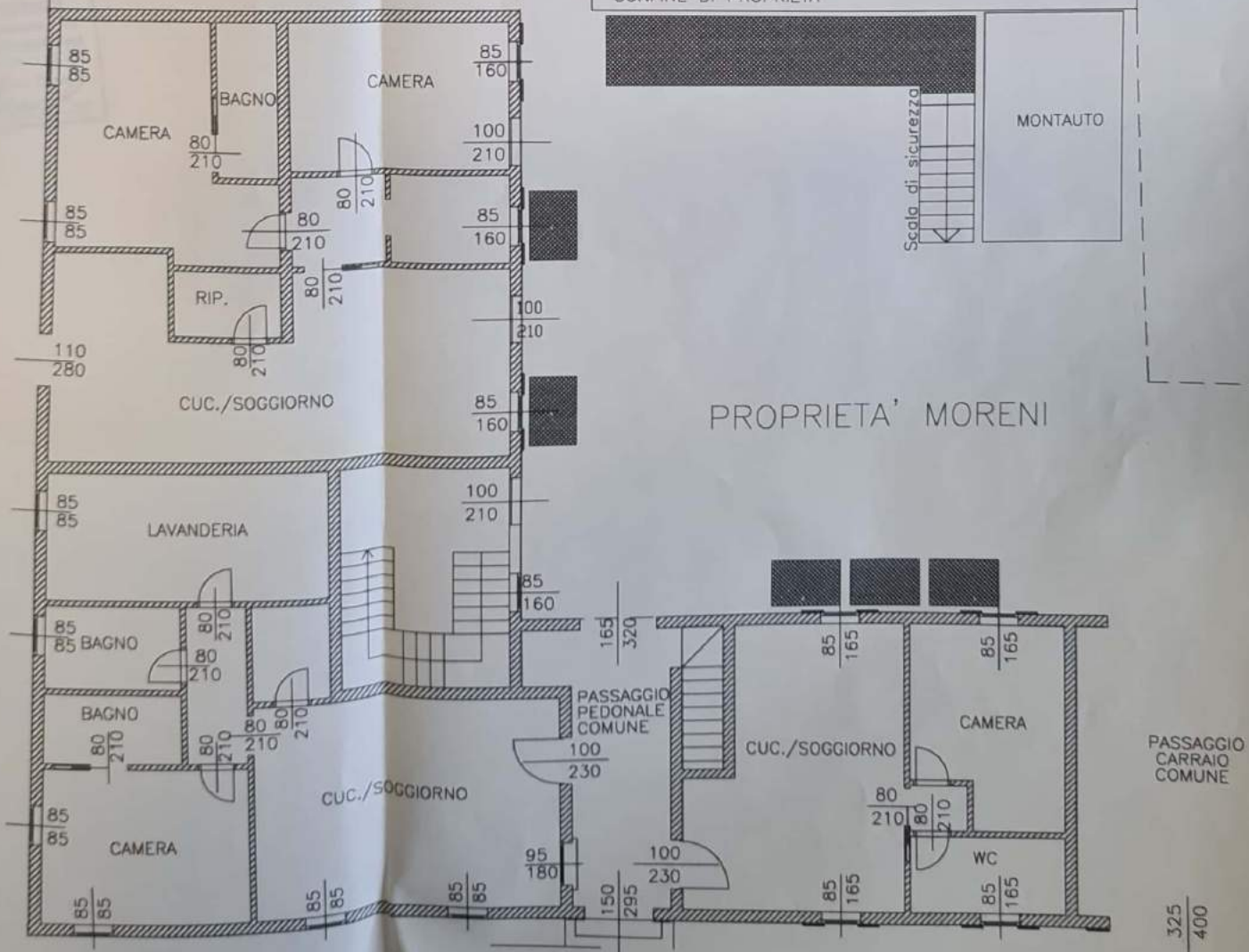

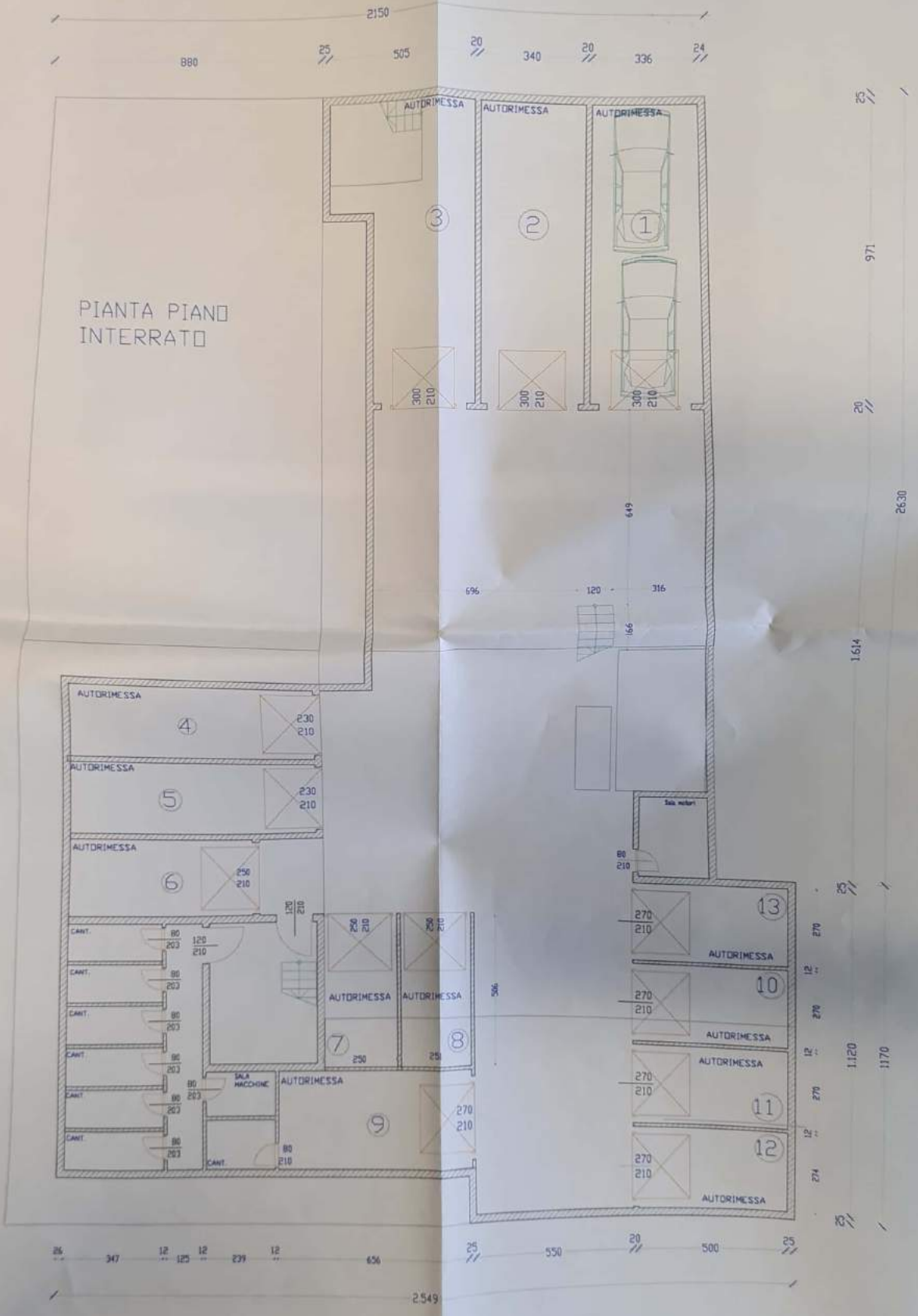

PIANTA PIANO TERRA

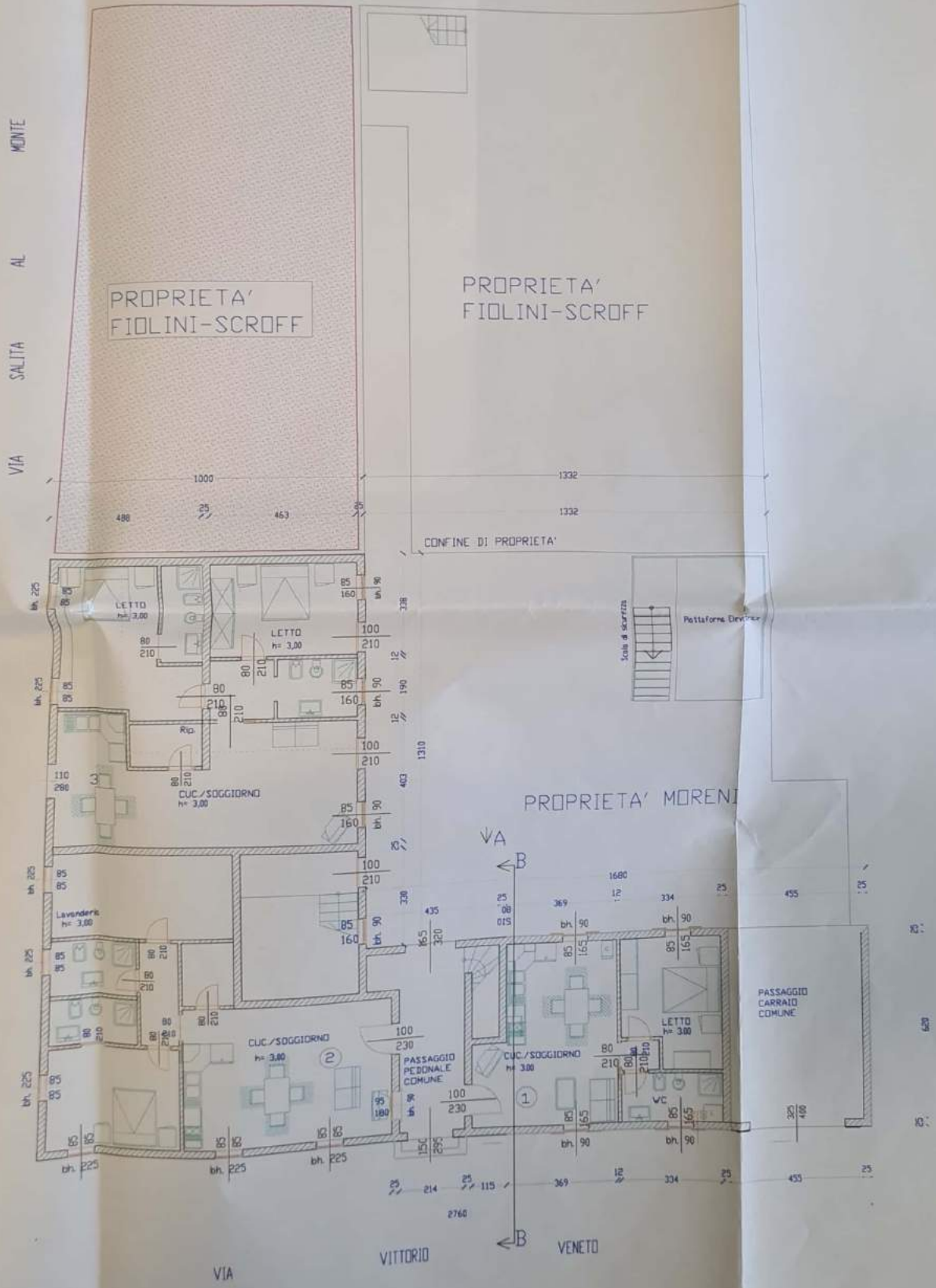

PIANTA PIANO PRIMO

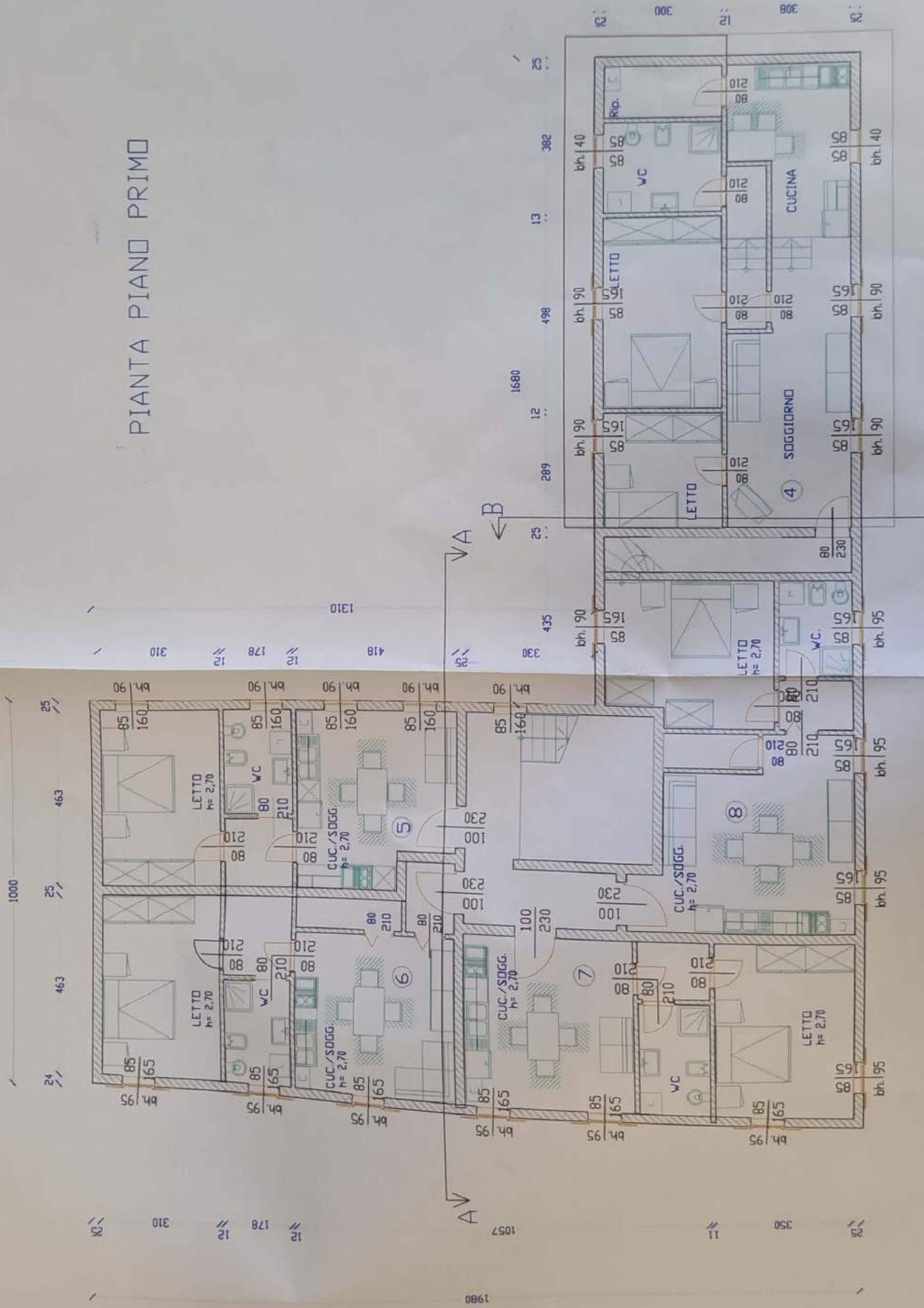

PIANTA PIANO SECONDO

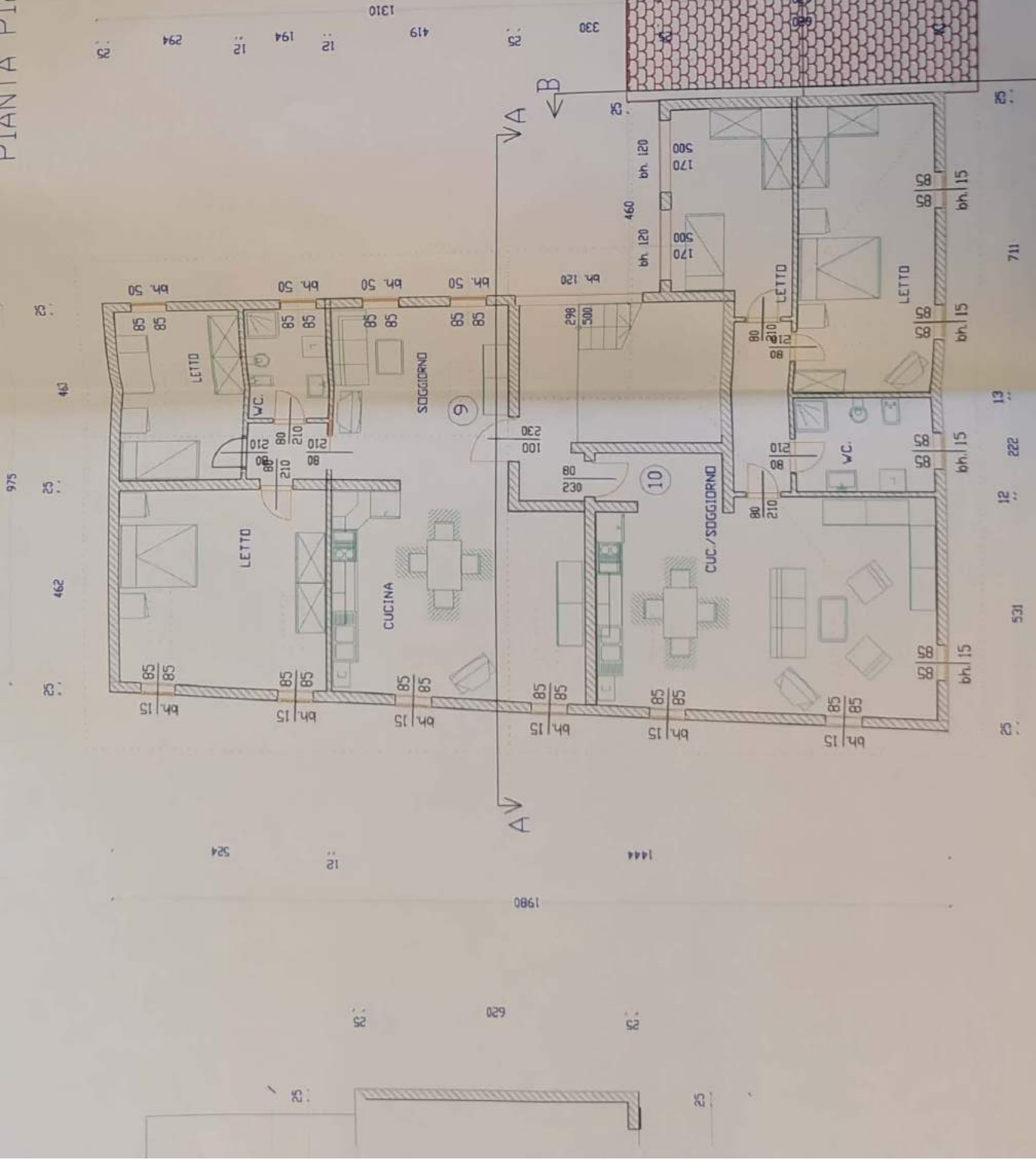

PROSPETTO OVEST

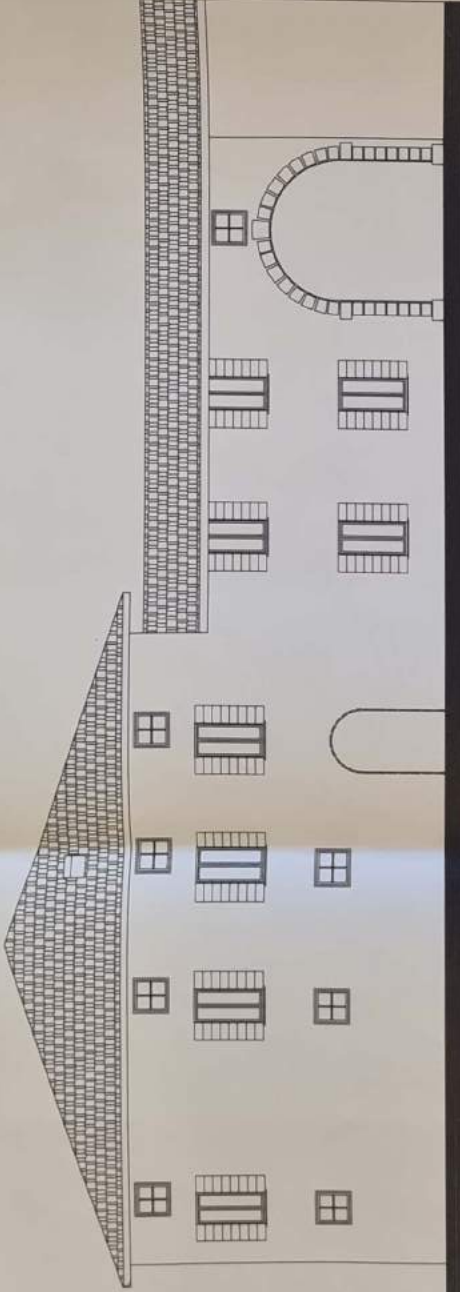

PROSPETTO SUD E SEZIONE B-B

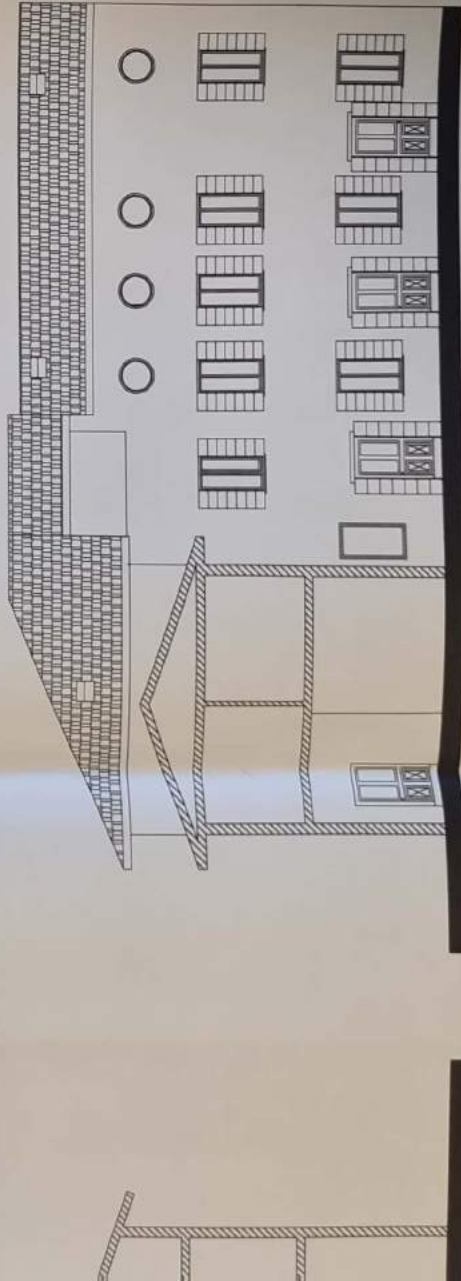

Studio Tecnico Associato

Dott. Ing. Luigi Montanari

Geometra Ezio Pasetti

Ufficio via Brescia n° 106 Cap. 25018 Tel. 030/961186 Fax 030/9658901 Montichiari (Bs)

Oggetto: Ristrutturazione di fabbricato in Via Vitorio Veneto

Progetto: Prospetti e sezioni allo stato di progetto

Data :

Scala : 1 : 100

Committente: Sig. *Alfonso Maffei* ITALIANA EDILE SRL

Tav. n° **B1**

Il Tecnico:

Ordine Ingegneri di Brescia N. 2062

Prof. Ing. *Luigi Montanari*

Montanari Luigi
di Brescia
N. 2062

PROGETTO ALLEGATO ALLA
CONCESSIONE EDILIZIA
213 DATA -8 OTT 1999
IL DIRIGENTE AREA TECNICA
(ARCH. *MAS SPANGLI*)

PROSPETTO OVEST

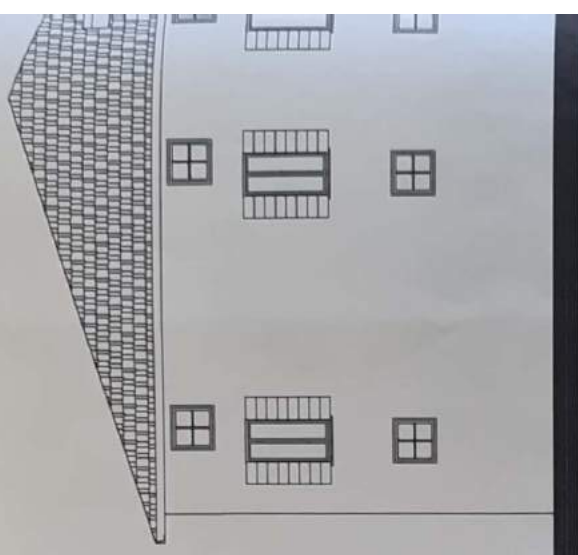

PROSPETTO

PROSPETTO EST E SEZIONE A-A

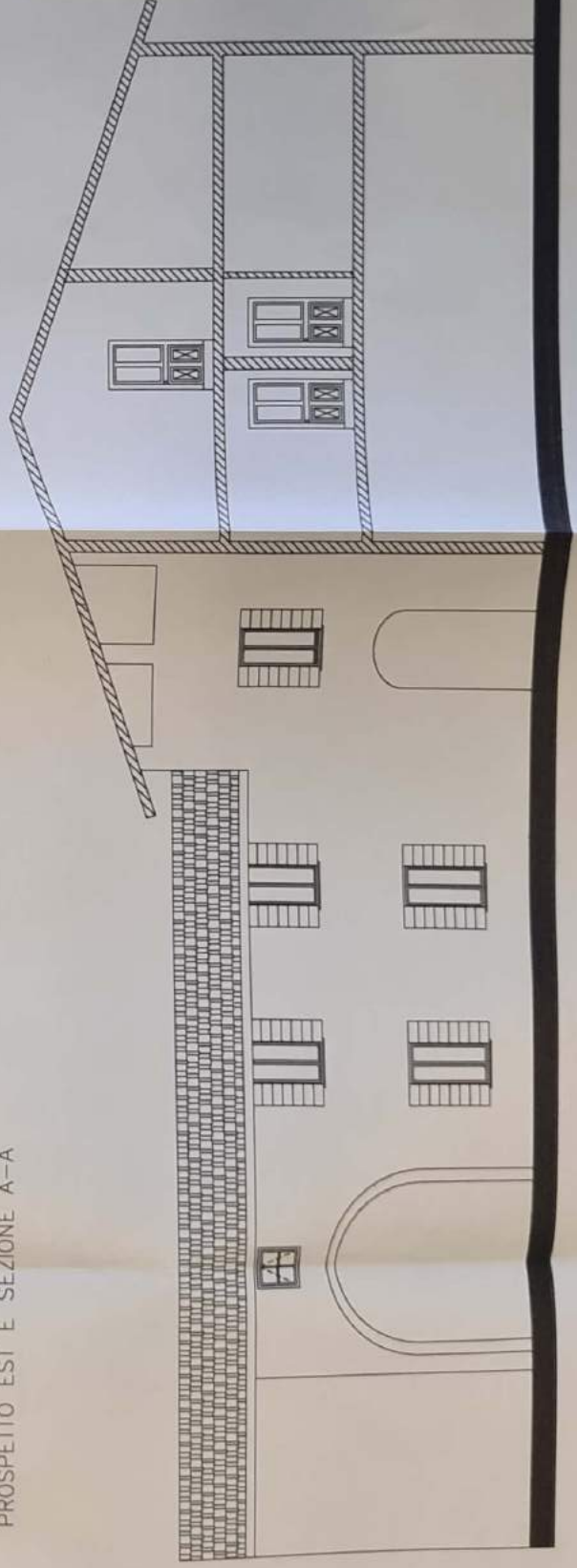

PROSPETTO NORD

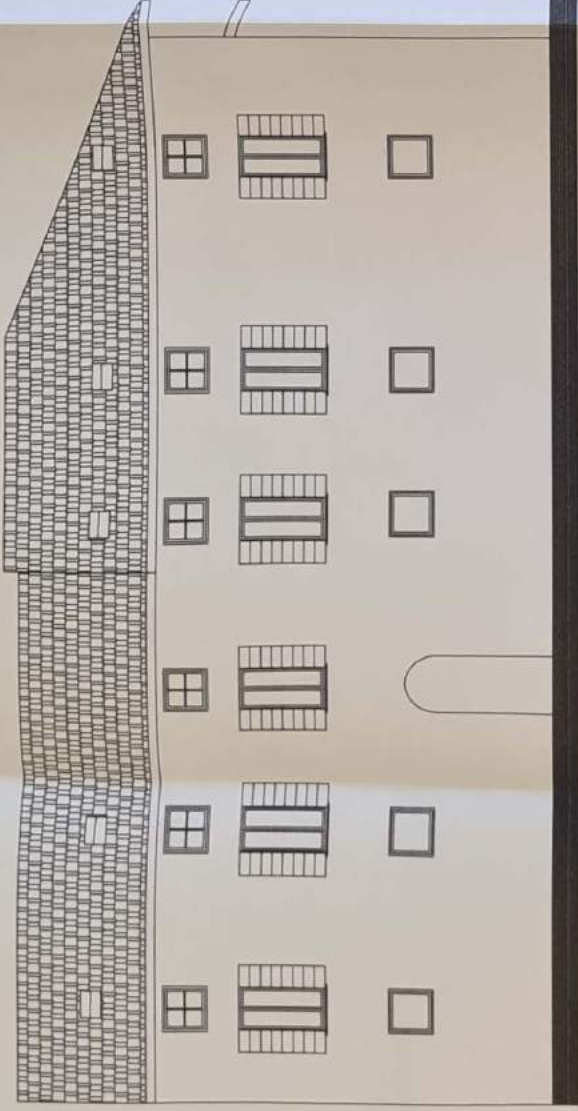

Studio Tecnico Associato

Dott. Ing. Luigi Montanari

Geometra Ezio Pasetti

Ufficio via Brescia n° 106 Cap. 25018 Tel. 030/961166 Fax 030/9658901 Montichiari (Bs)

Oggetto: Ristrutturazione di fabbricato
in Via Vittorio Veneto

Data :

Progetto: Pianta piano terra, piano primo, piano secondo
e copertura allo stato attuale

Scala : 1 : 100

Committente: Moreni Gianantonio ITALIANA EDILESE

Tav. n°

Moreni Gianantonio
profeta



C1

Il Tecnico:

| | |
|--|--|
| Ordine Ingegneri di Brescia N. 2082 | Dott. Ing. MONTANARI LUIGI Montichiari - BS - Tel. 030/961166 |
|--|--|

PROGETTO ALLEGATO ALLA
CONCESSIONE EDILIZIA
V. 213 DATA - 8 OTT 1999

 IL DIRIGENTE AREA TECNICA
(ARCH. MARIO SPAGNOLI)

PIANTA PIANO TERRA

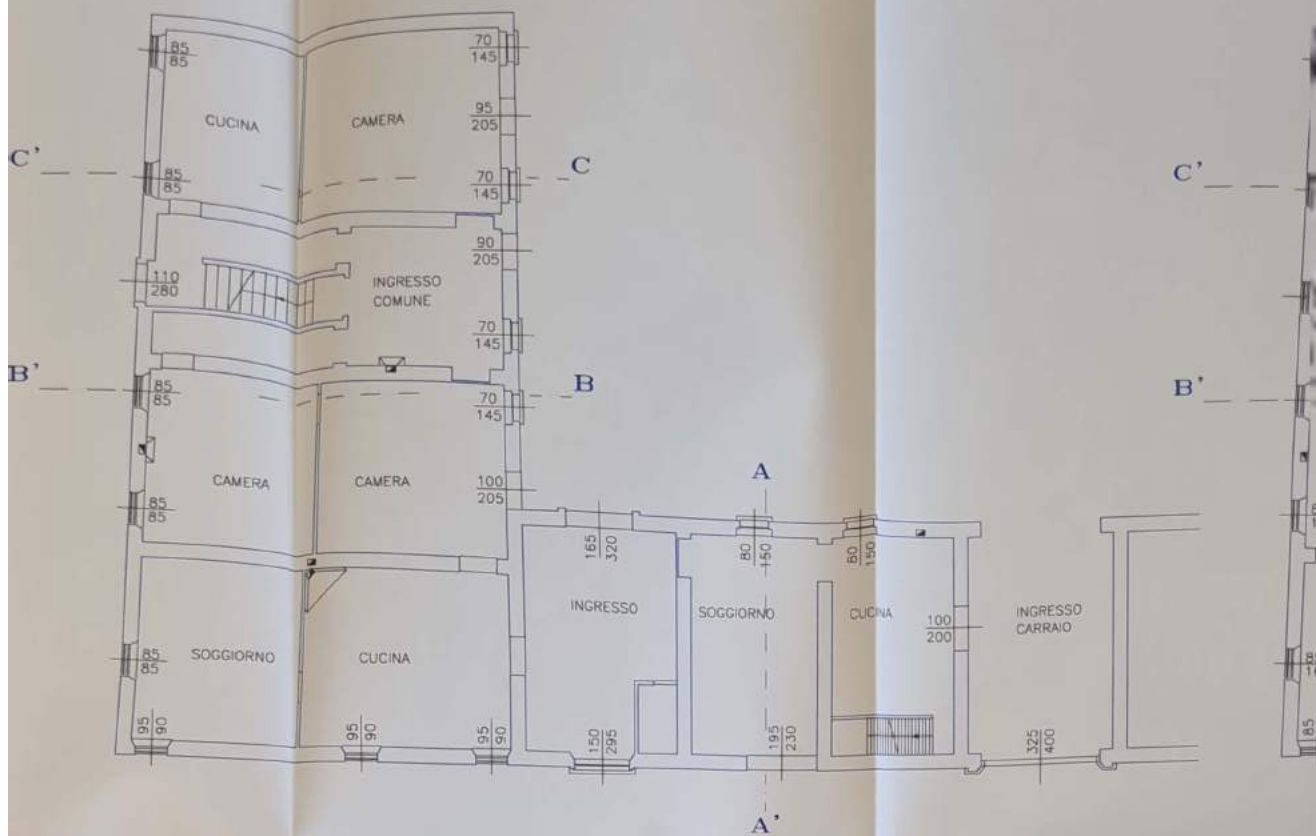

PIANTA PIANO SECONDO

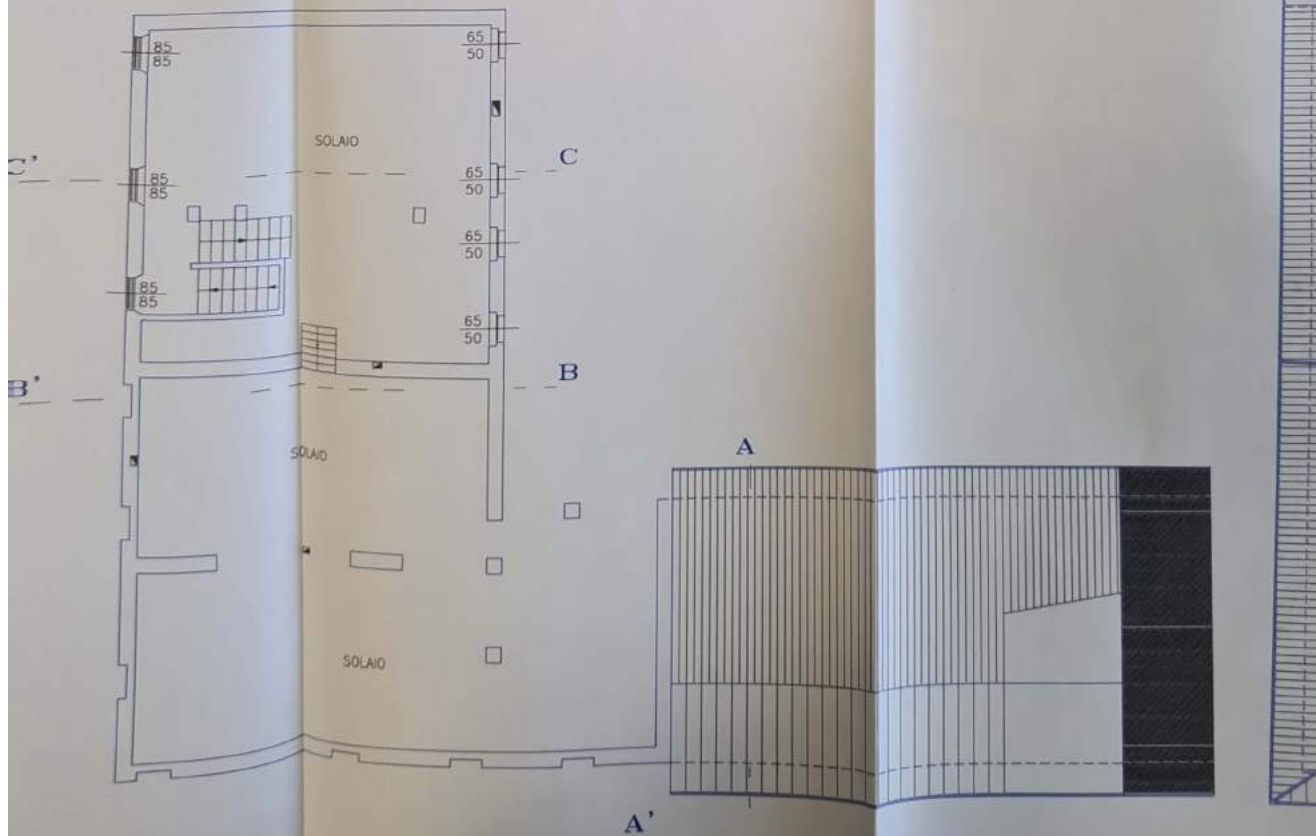

PIANTA PIANO PRIMO

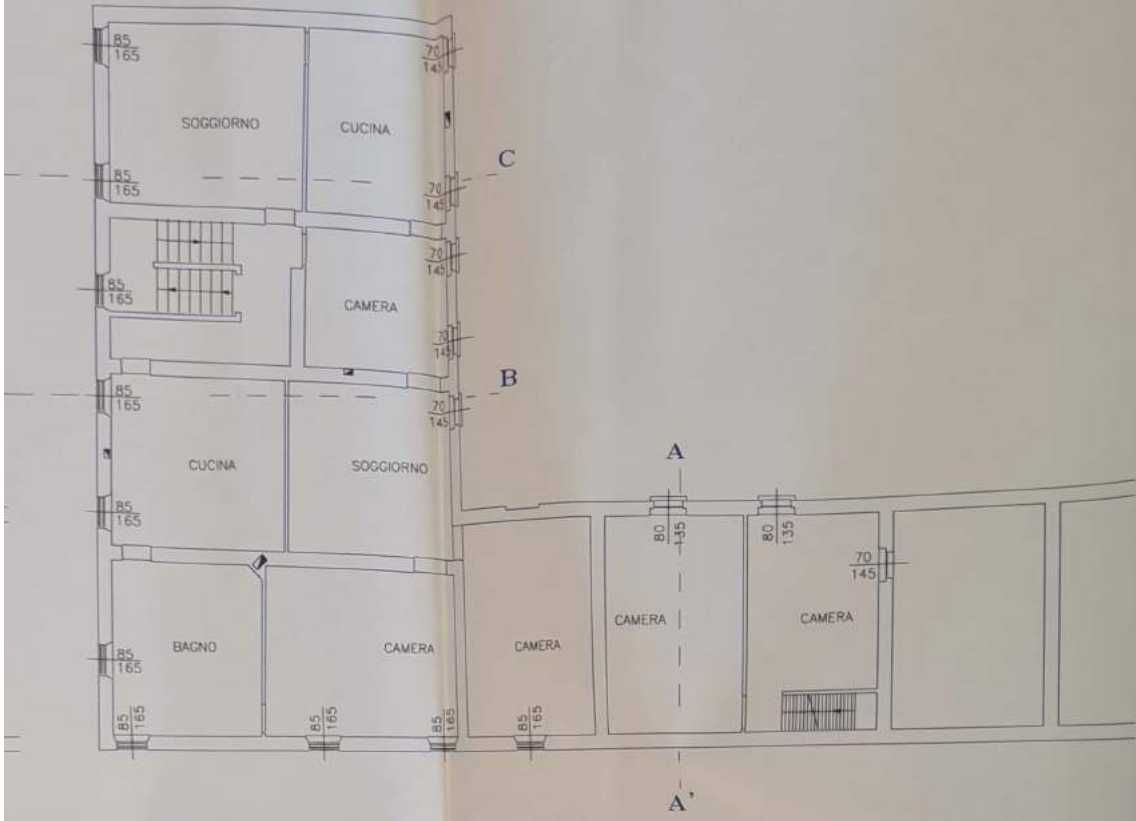

PIANTA COPERTURA

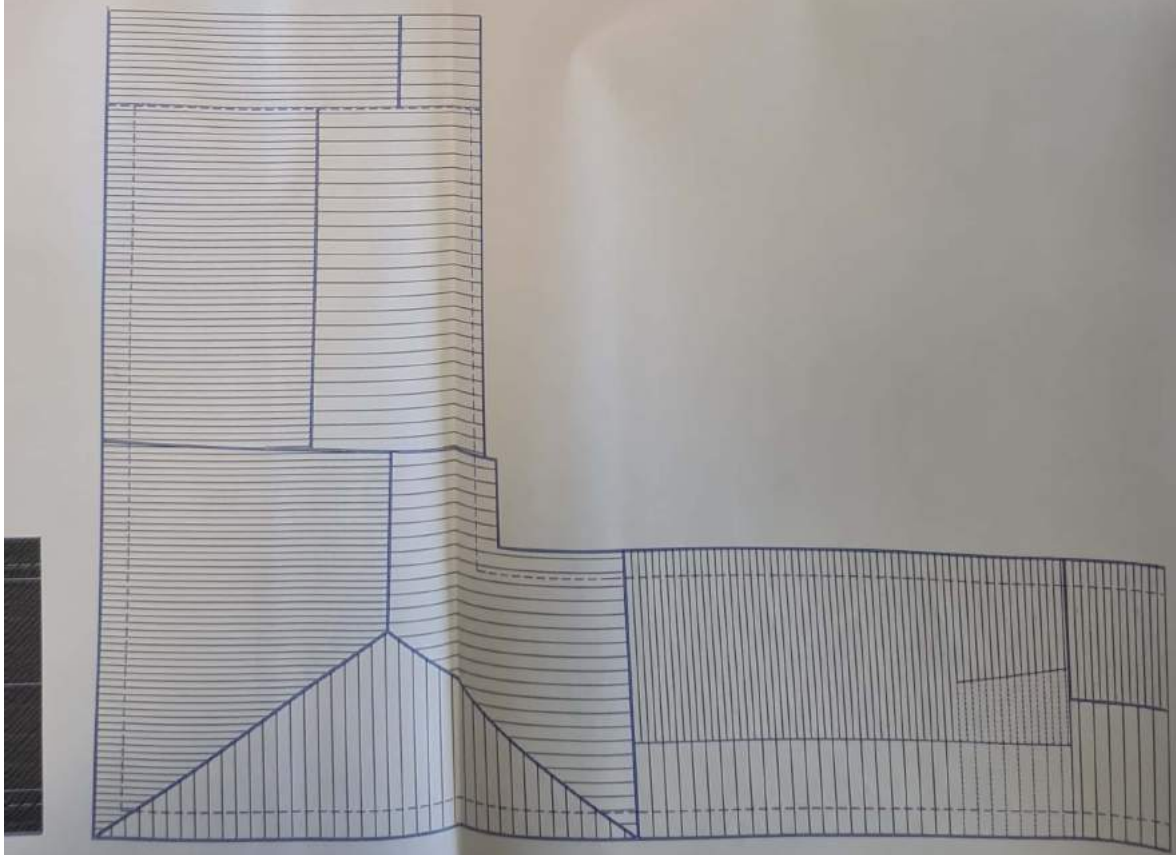

PROSPETTO NORD (su via SALITA AL MONTE)

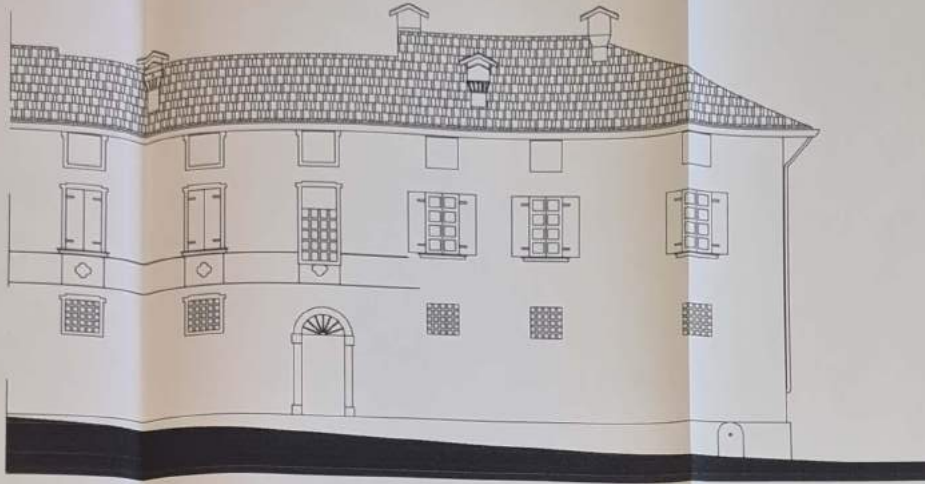

PROS

7.90

PROSPETTO SUD INTERNO (e SEZIONE A- A')

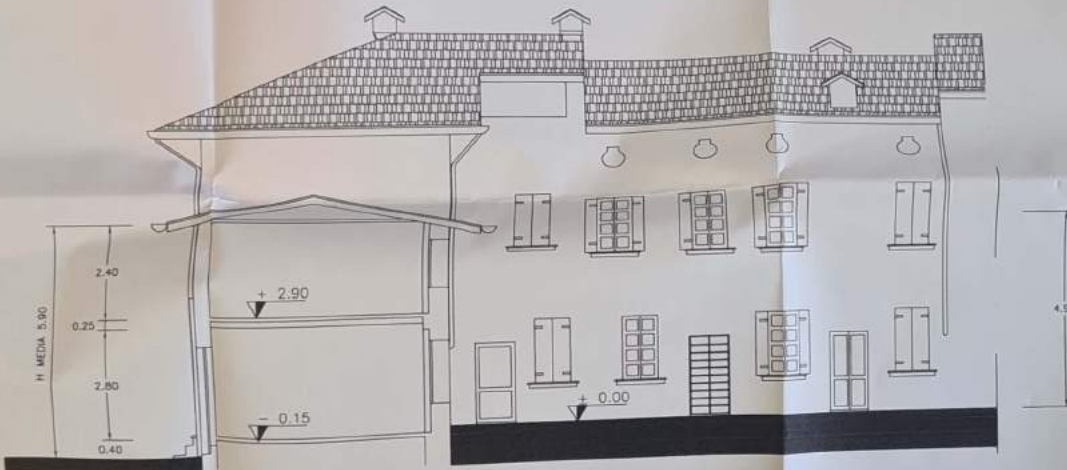

PROSP

PROSPETTO OVEST (su via VITTORIO VENETO)

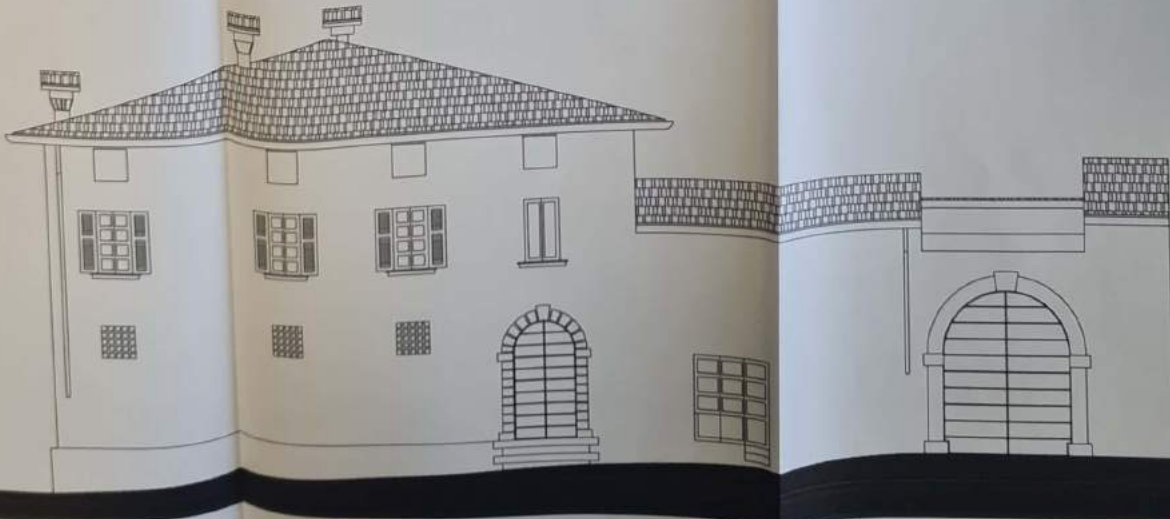

PROSPETTO EST INTERNO (e SEZIONE C-C')

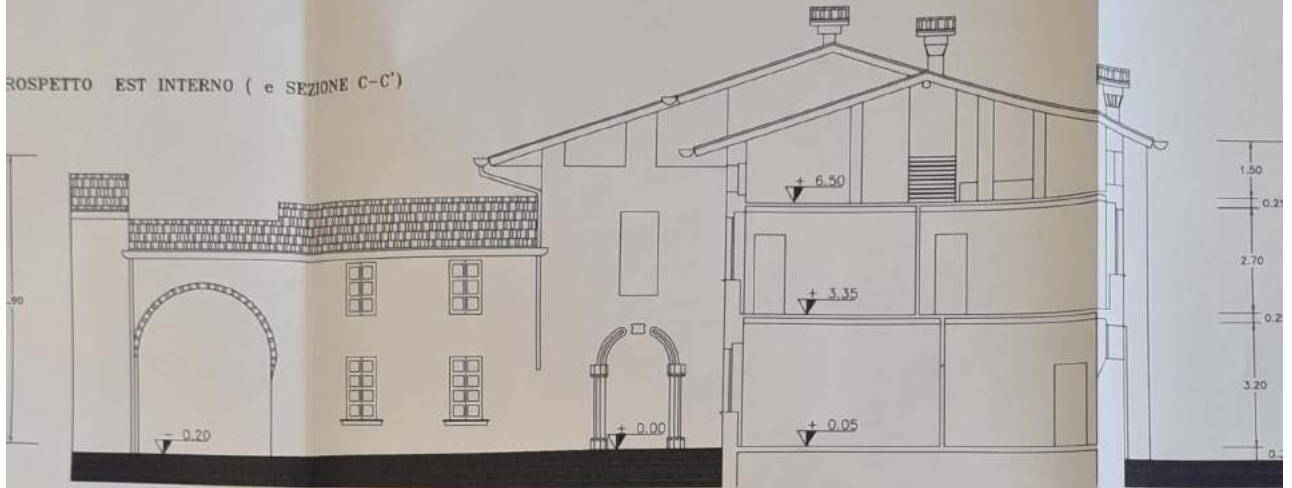

PROSPETTO EST INTERNO (e SEZIONE C-C')

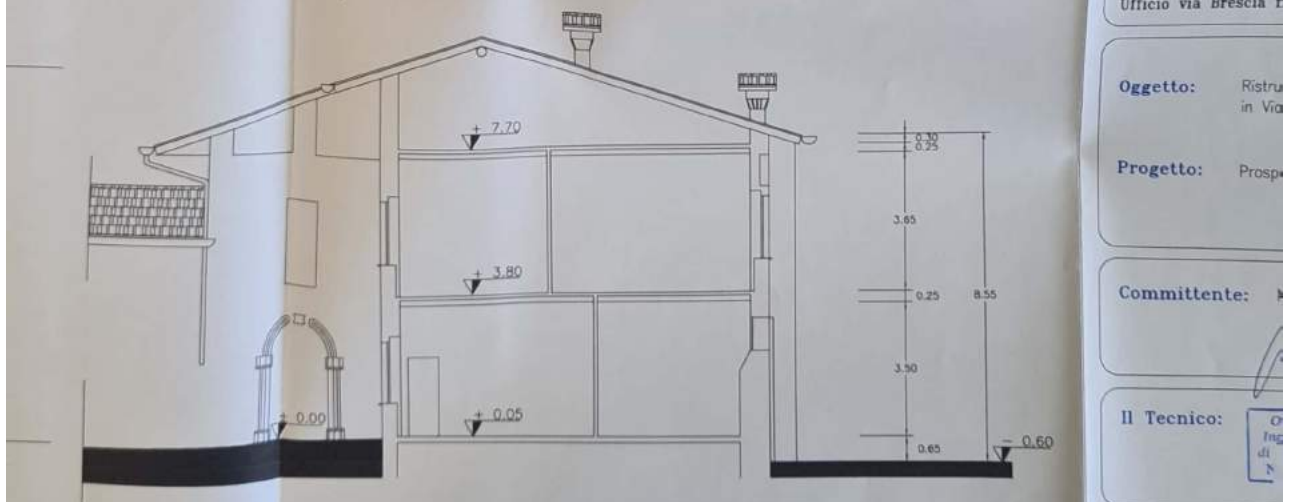

COMUNE DI

Studio

Dott. I

Ufficio via Brescia

Oggetto: Ristrutturazione in Via

Progetto: Prospetto

Committente:

Il Tecnico:

Gr
Ing
di
N

SOVRAPPOSIZIONE PIANTA PIANO PRIMO

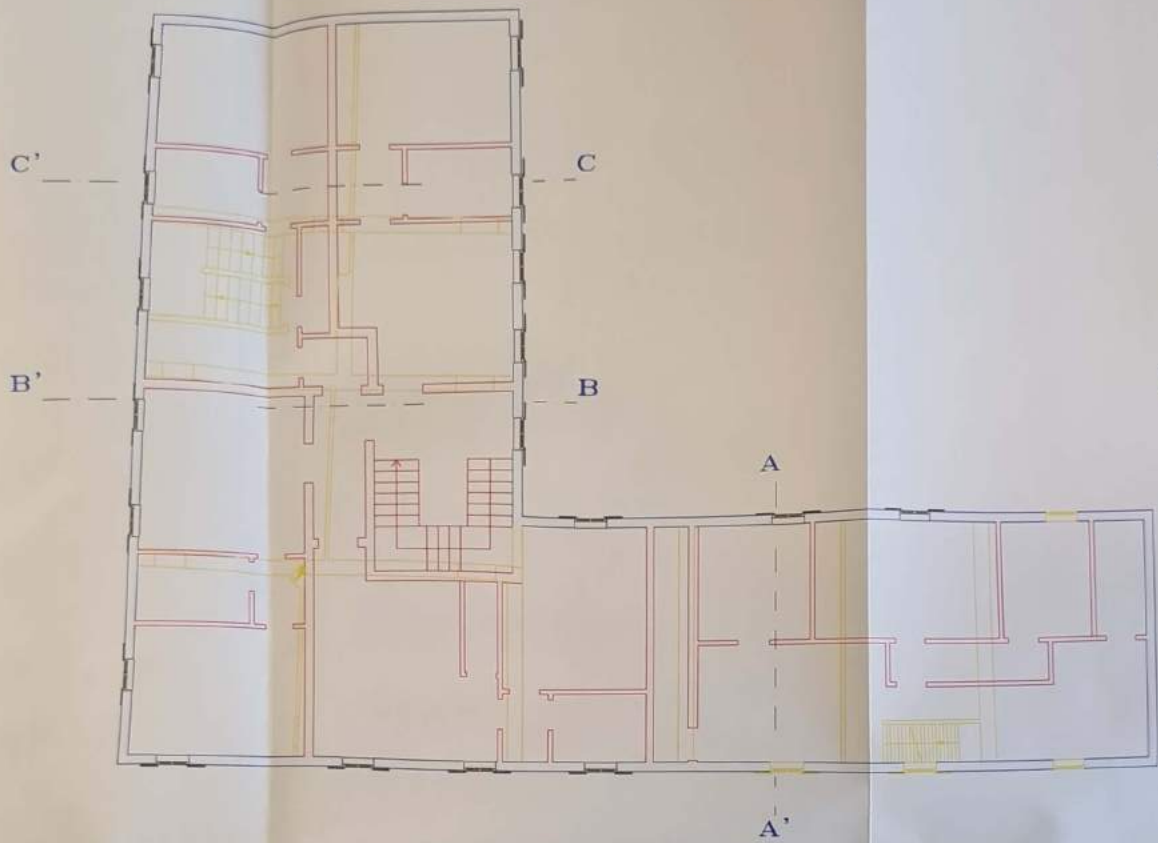

SOVRAPPOSIZIONE PIANTA PIANO TERRA

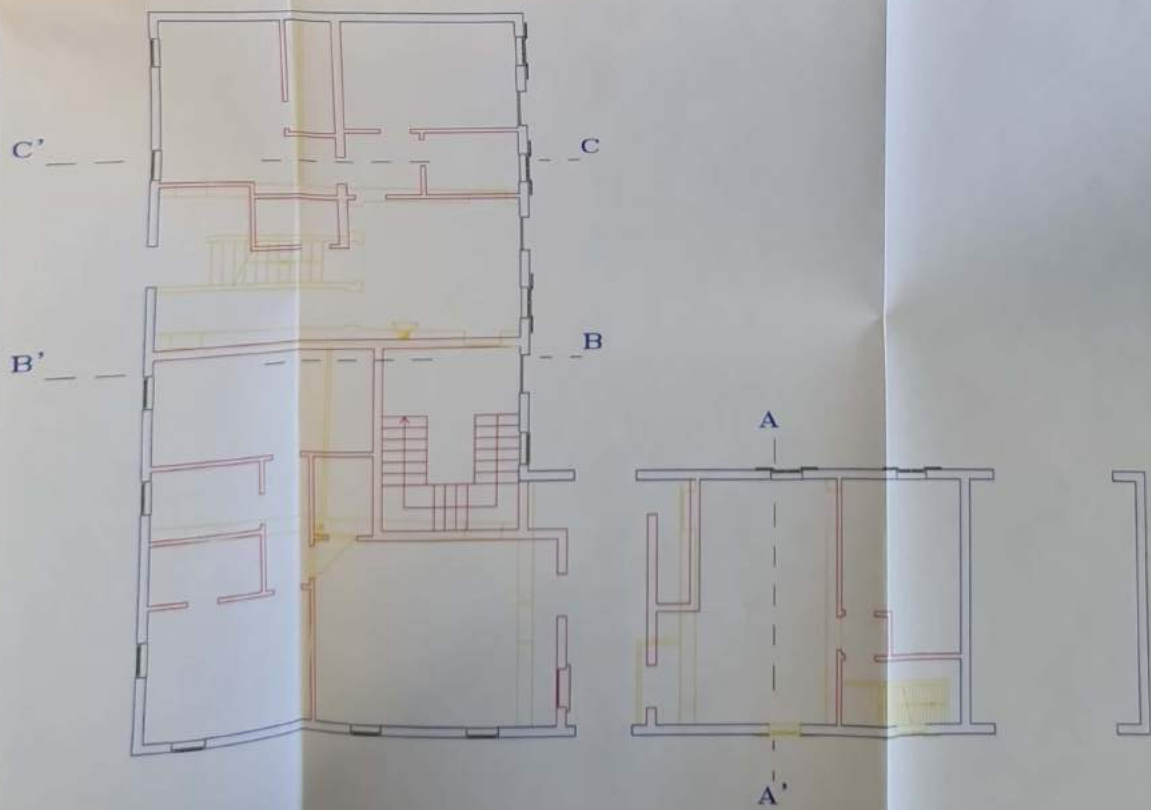

PROSPETTO SUD INTERNO e SEZIONE A-A'

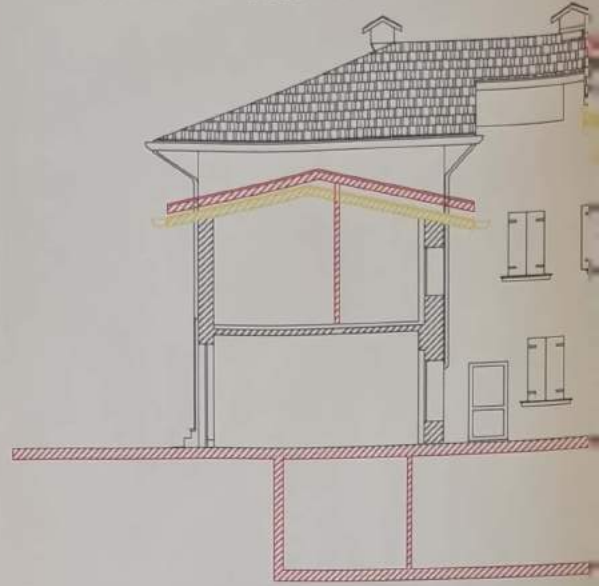

SOVRAPPOSIZIONE PIANTA PIANO SECONDO

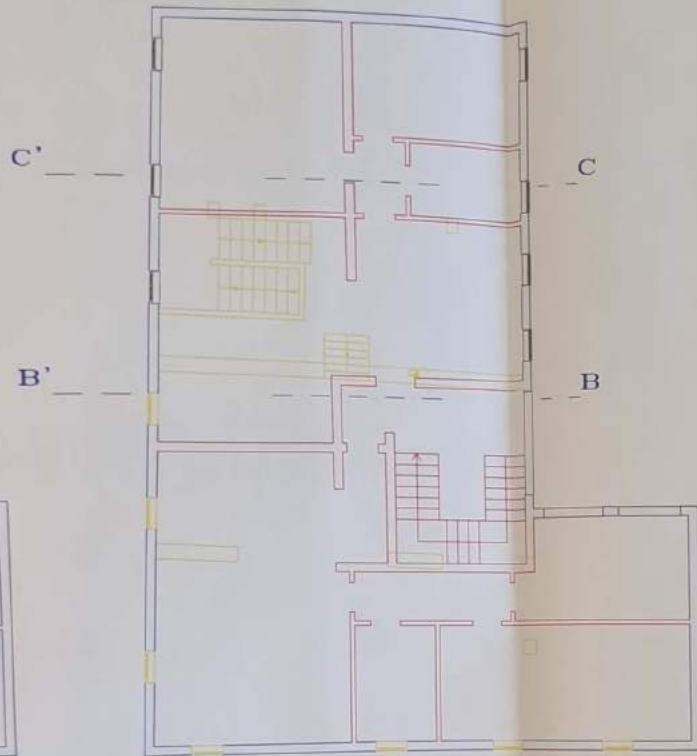

PROSPETTO NORD su VIA SALITA AL MONTE

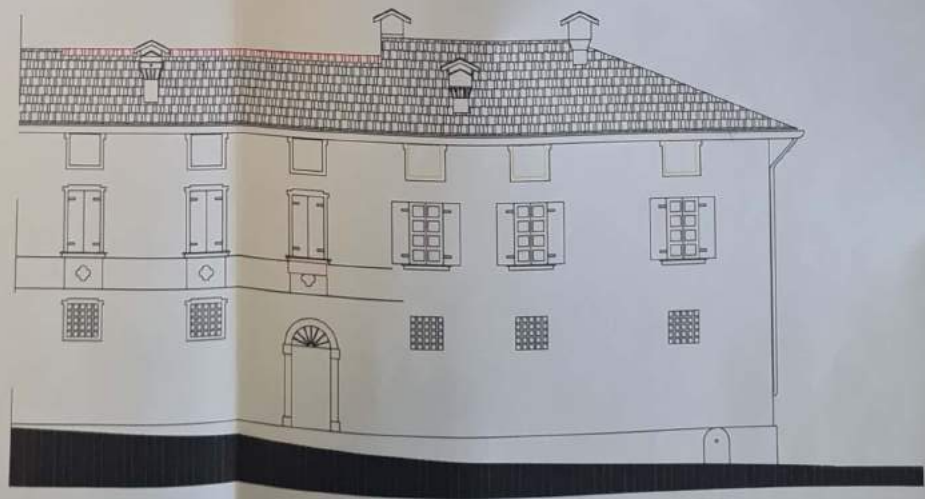

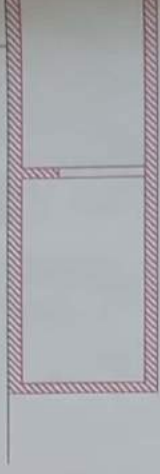
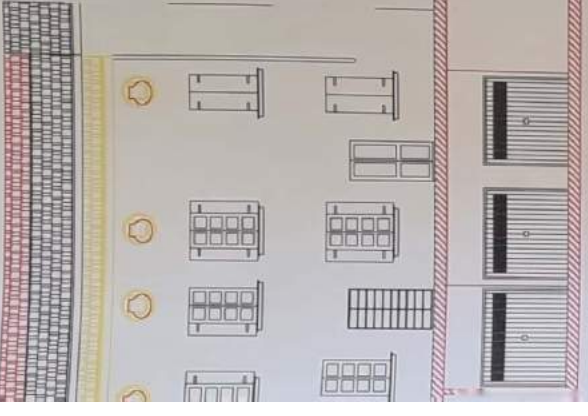

PROSPETTO OVEST su VIA VITTOTIO VENETO

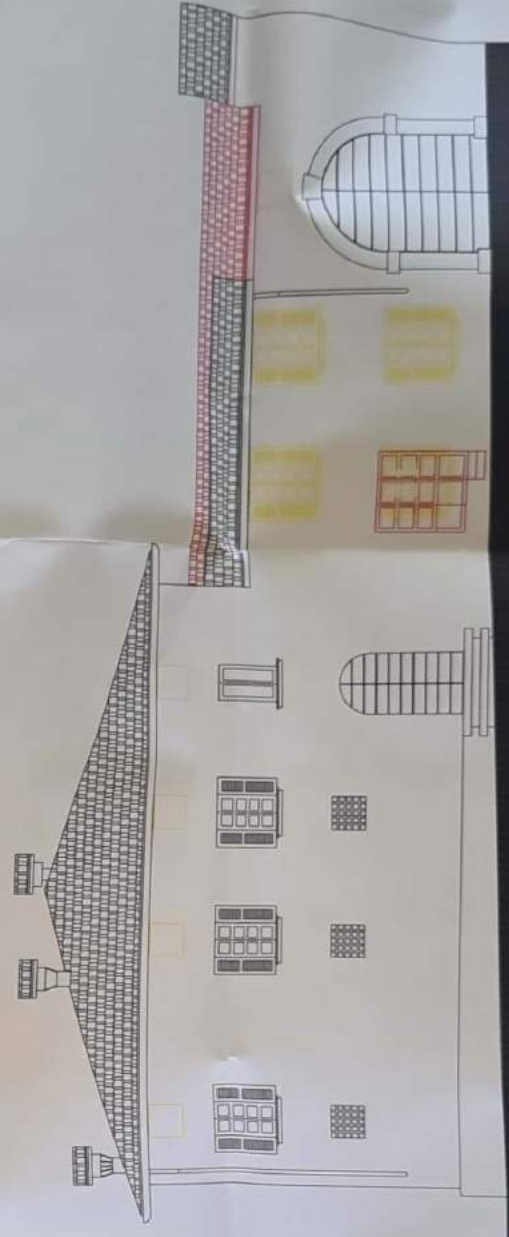

SEZIONE B-B'

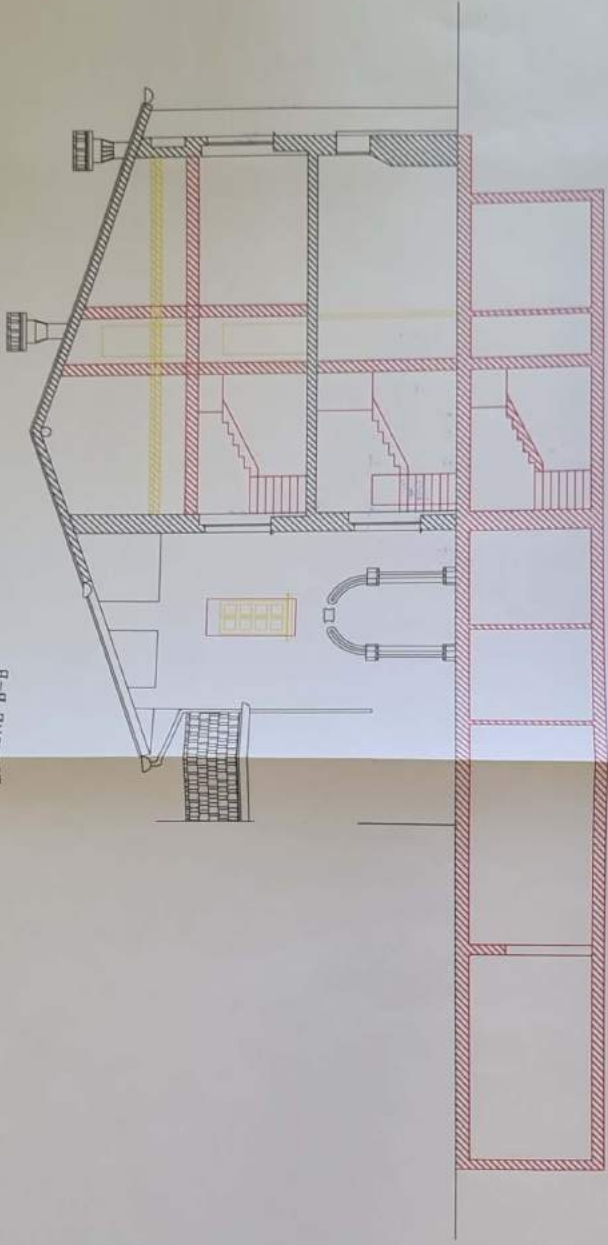

ST. SU VIA VITTOTIO VENETO

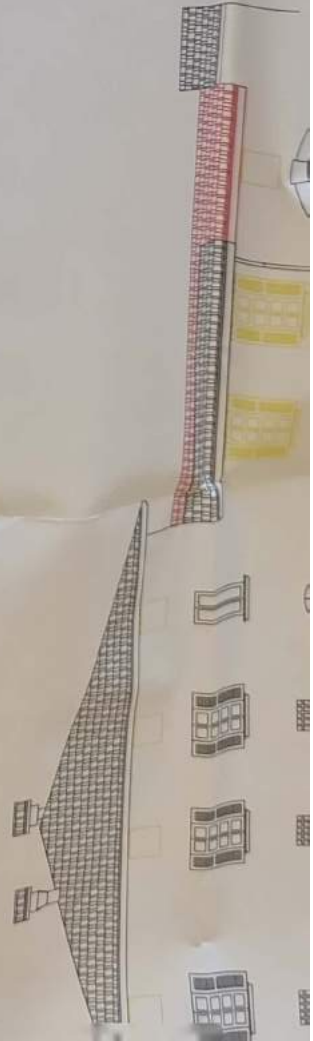

COMUNE DI MONTICHIARI

PROVINCIA DI BRESCIA

PROSPETTO OVEST su VIA VITTORIO VENETO

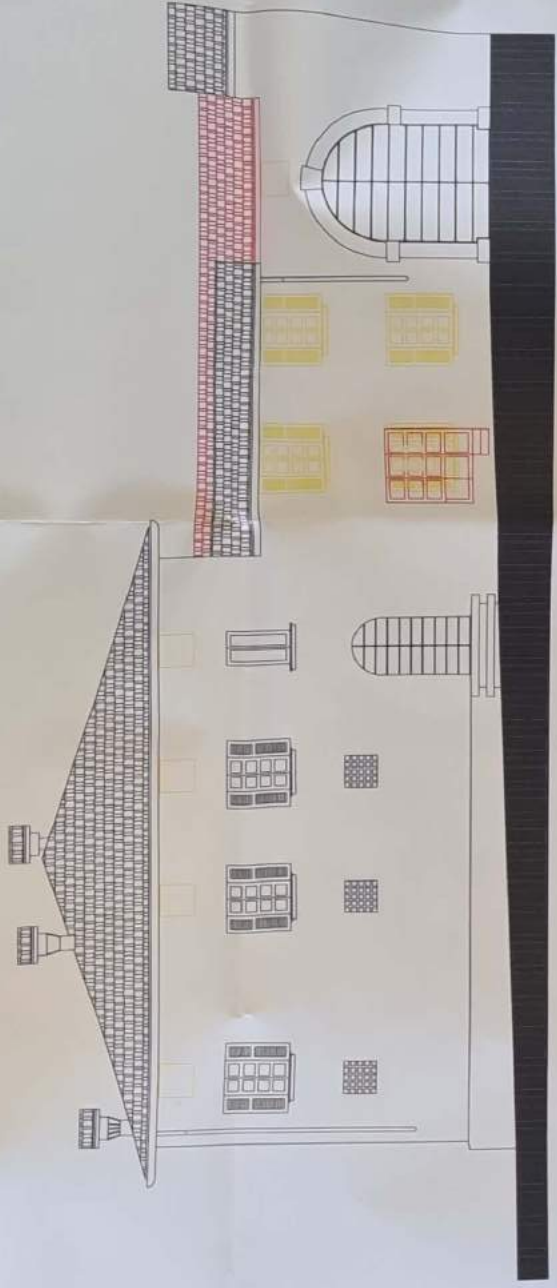

PROSPETTO EST INTERNO (e SEZIONE C-C')

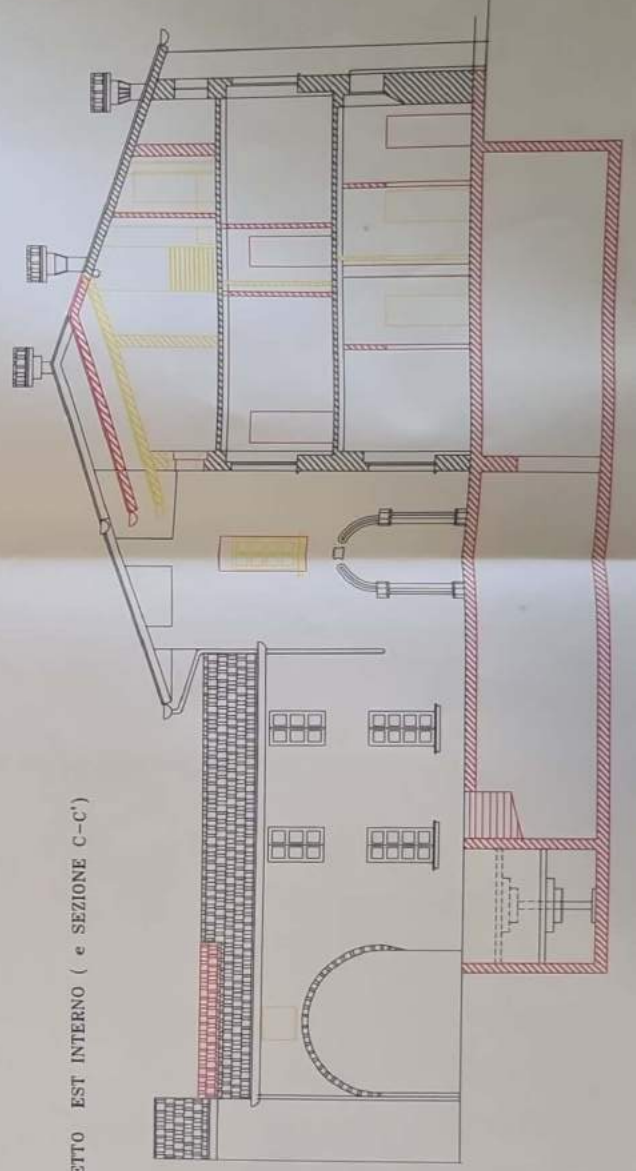

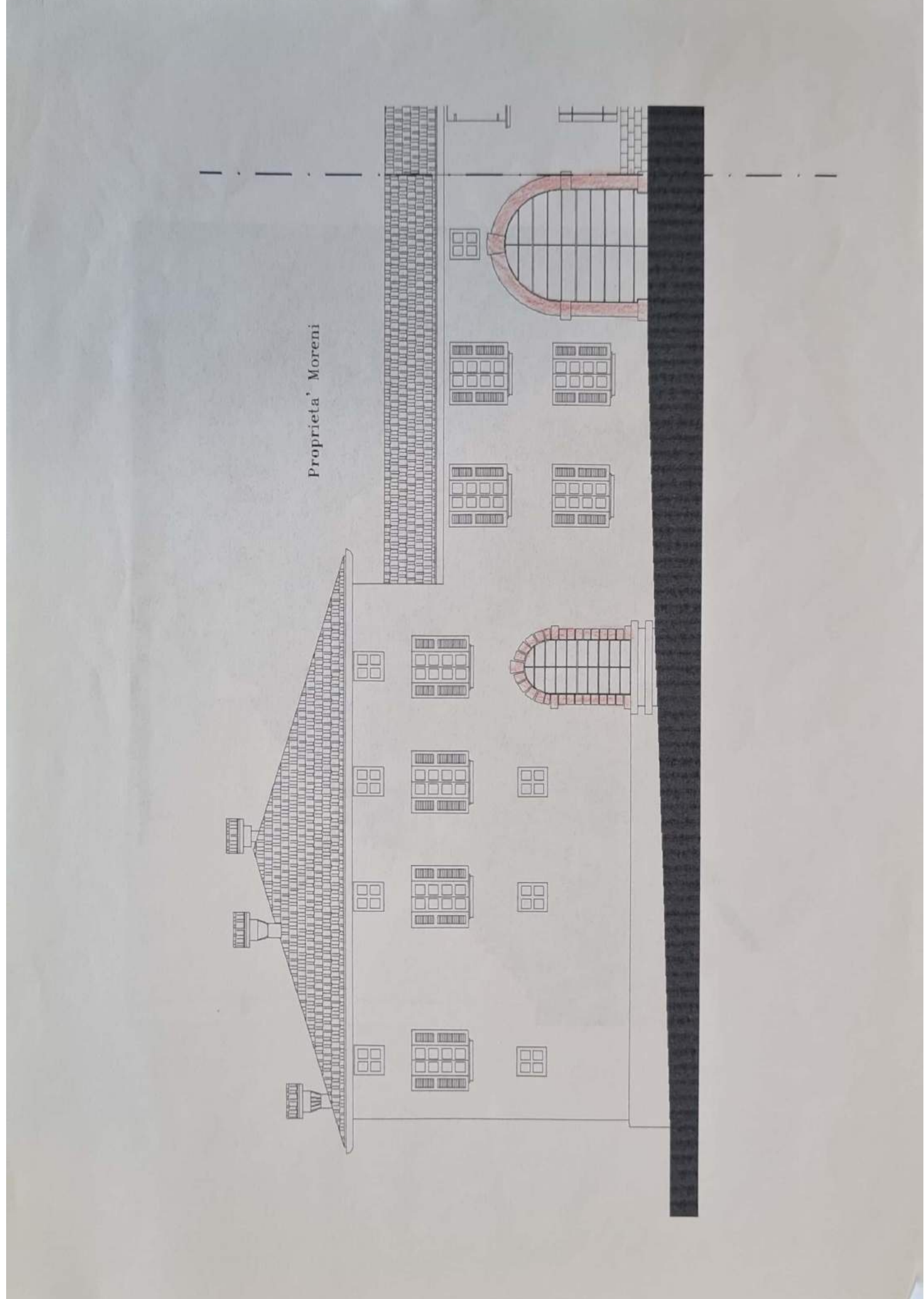

Proprieta' Moreni



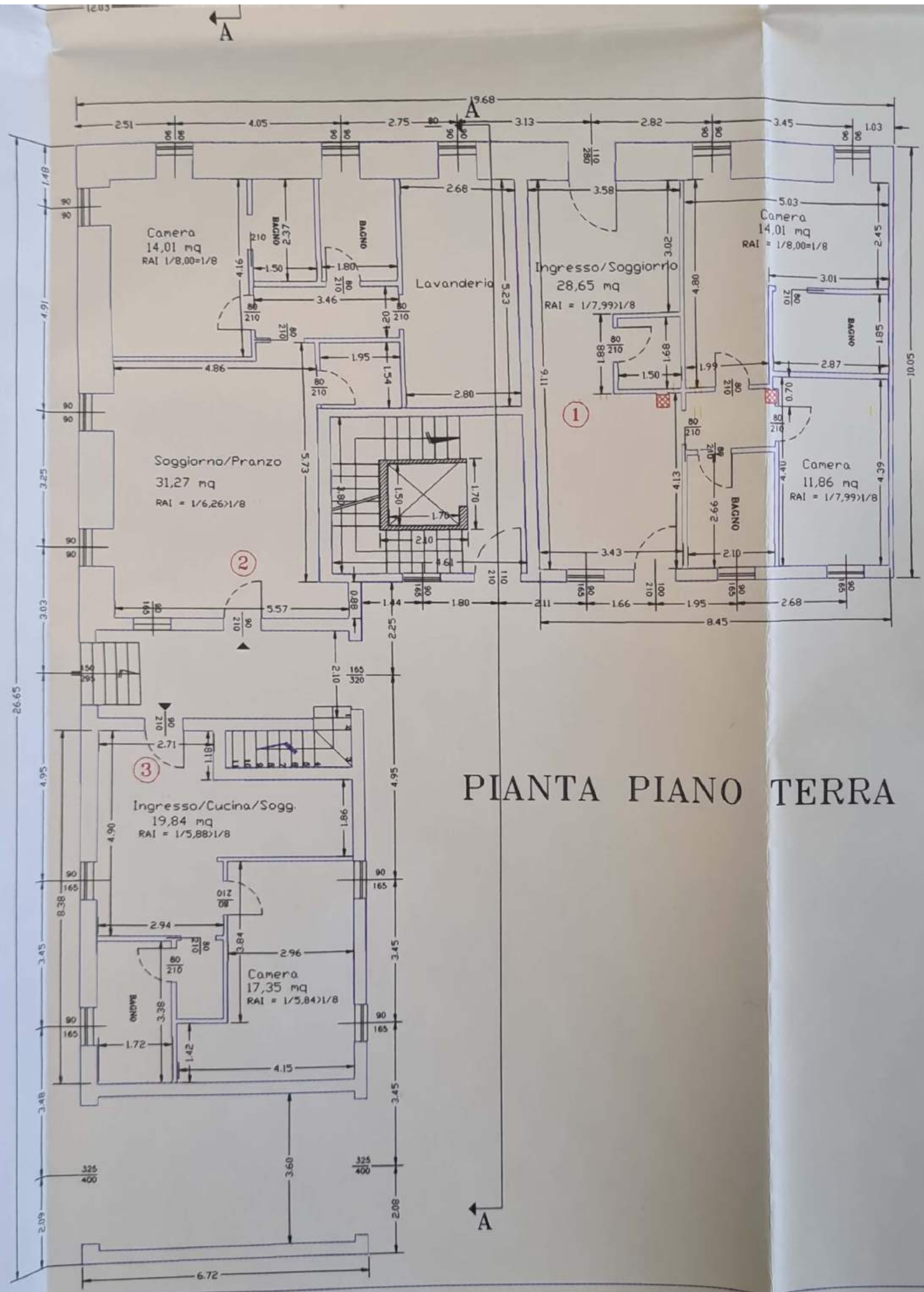

PIANTA PIANO TERRA

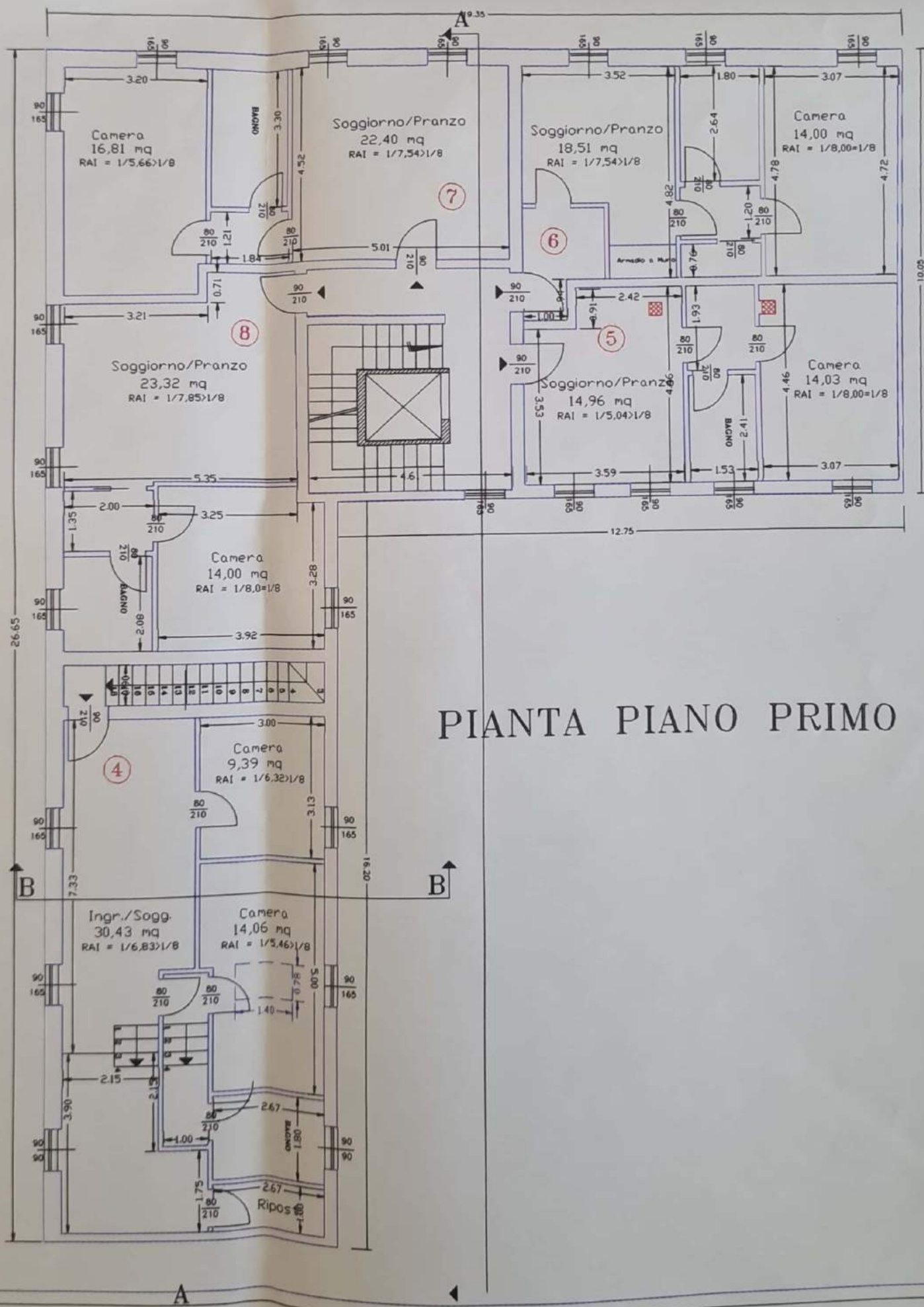

PIANTA PIANO PRIMO

PIANTA PIANO INTERRATO

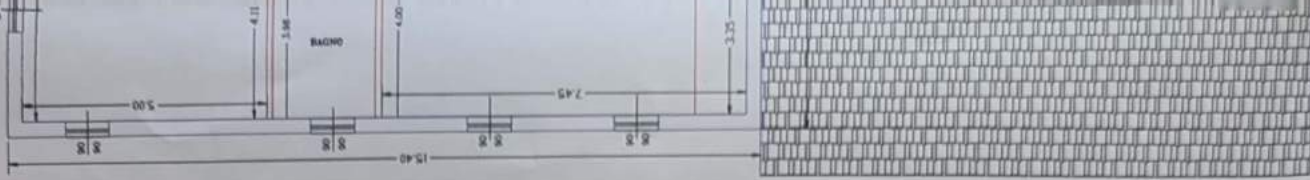
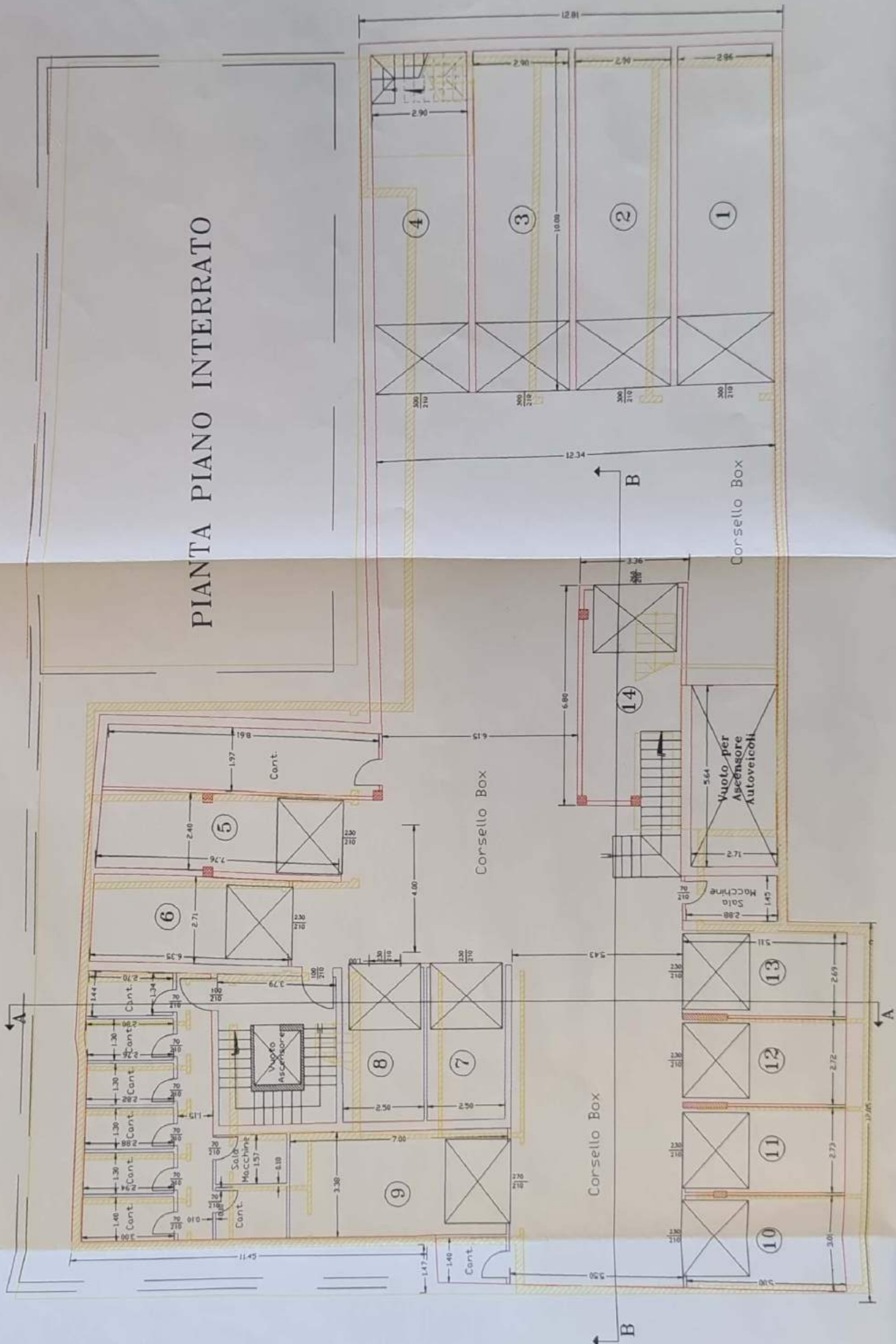

Porzione di fabbricato crollato in fase di scavo per sottomurazione

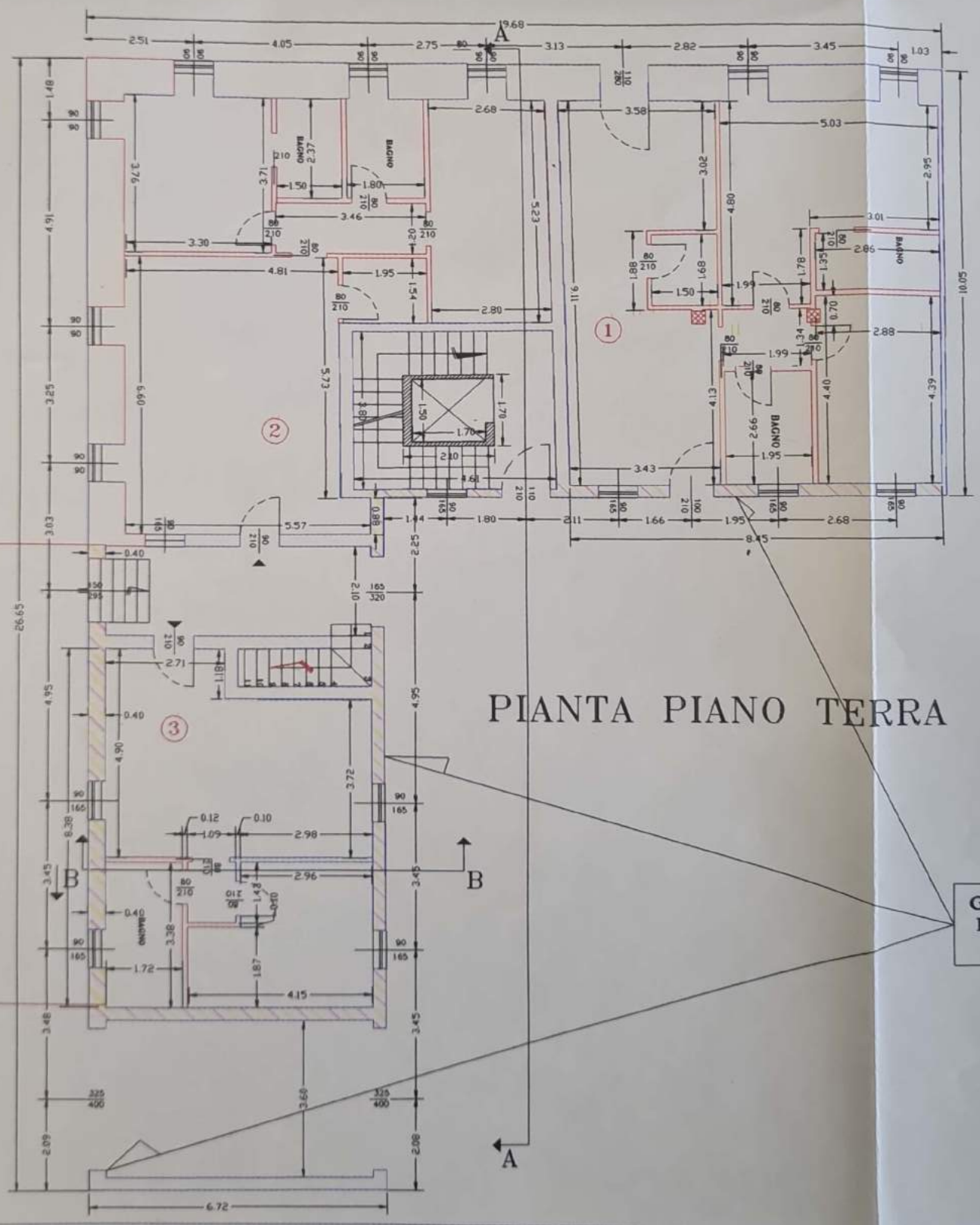

PIANTA PIANO TERRA

Già Ri

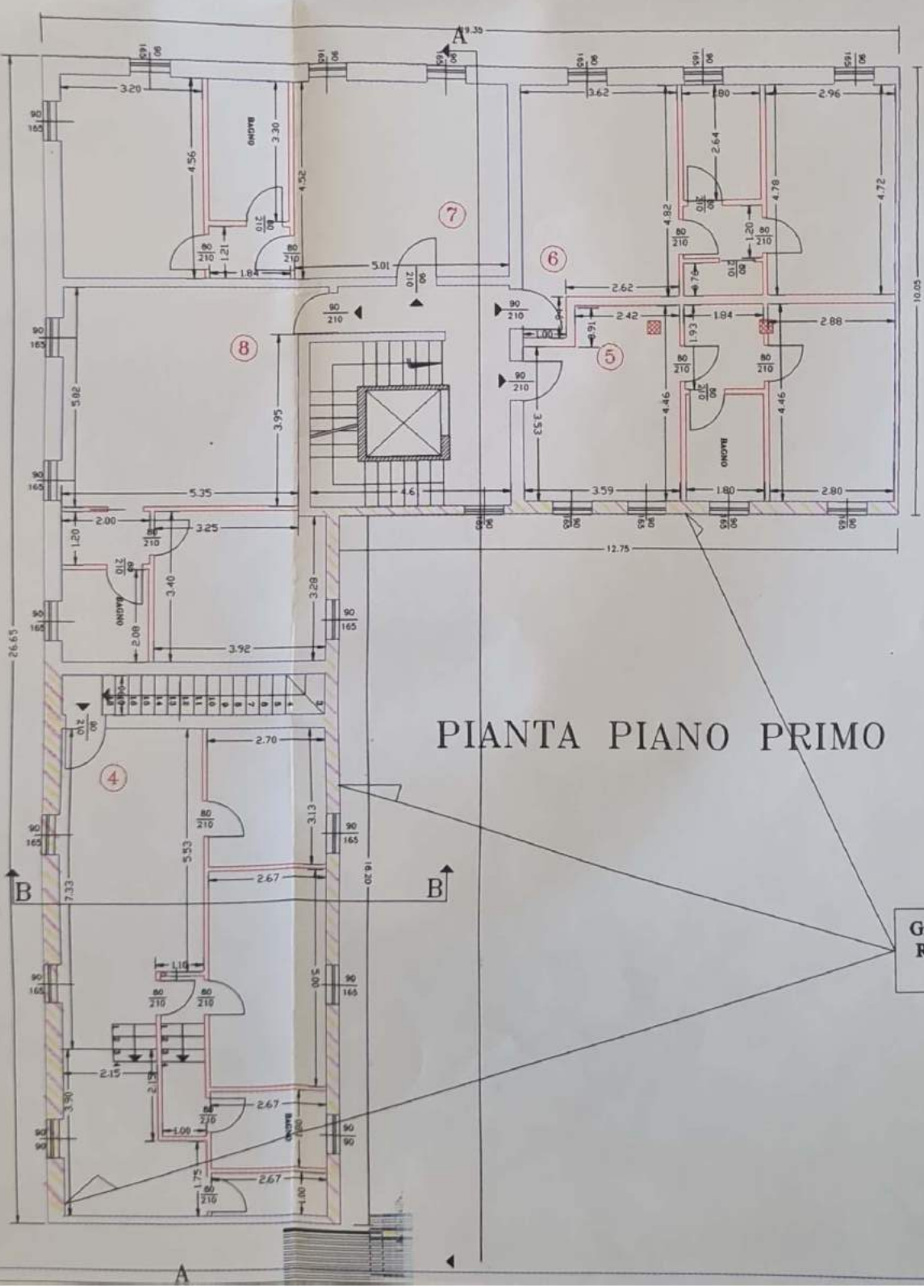

PIANTA PIANO PRIMO

Già autorizzato come Demolizione /
Ricostruzione dalla Commissione
Edilizia del 28/01/1999

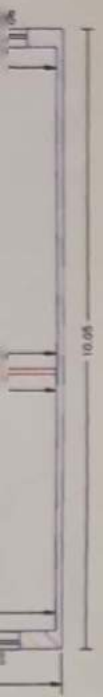

CONDO



PIANTA COPERTURA

me Demolizione /
alla Commissione
28/01/1999

PROSPETTO NORD

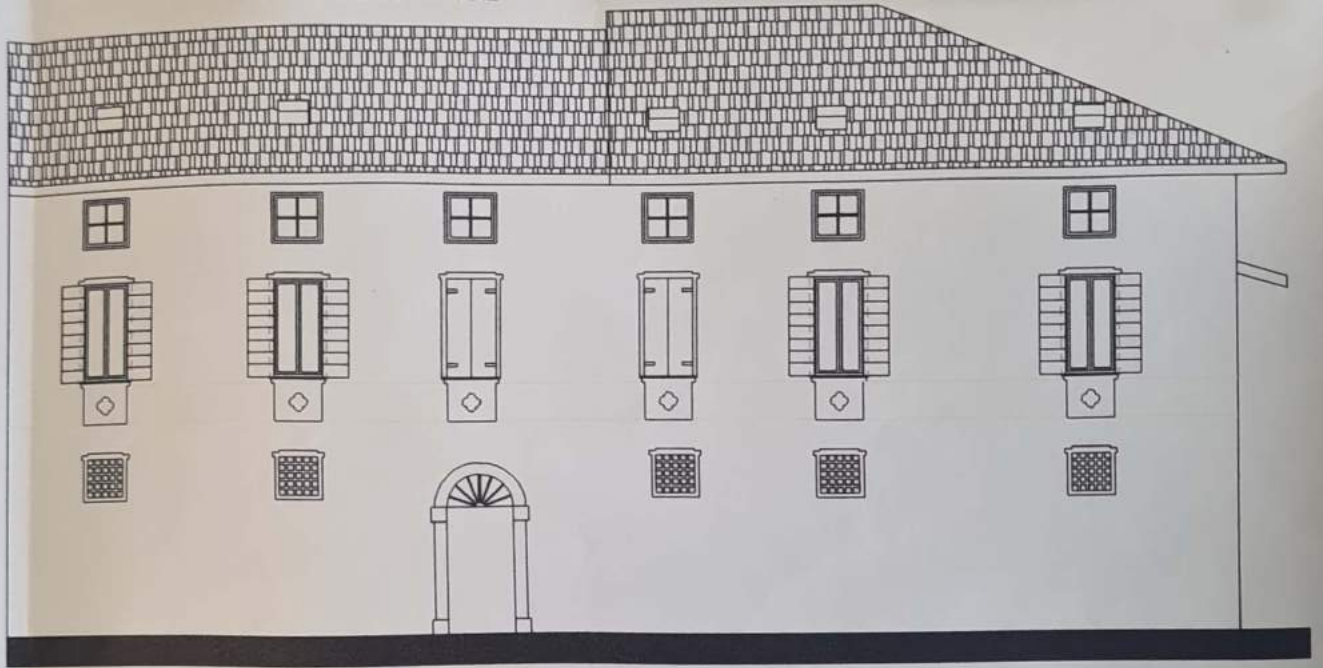

PROSPETTO SUD E SEZIONE B-B

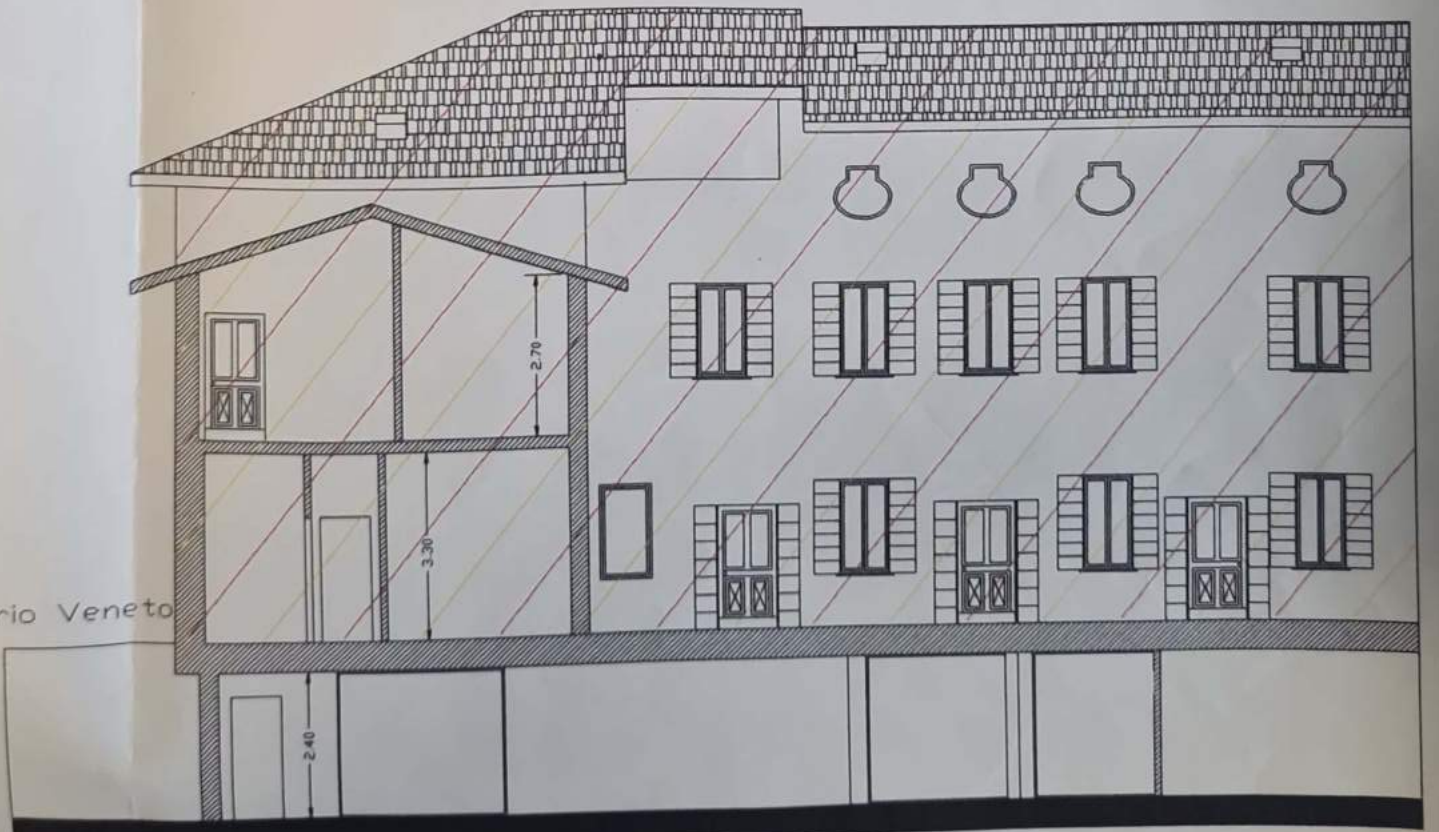

torio Veneto

PROSPETTO EST E SEZIONE A-A

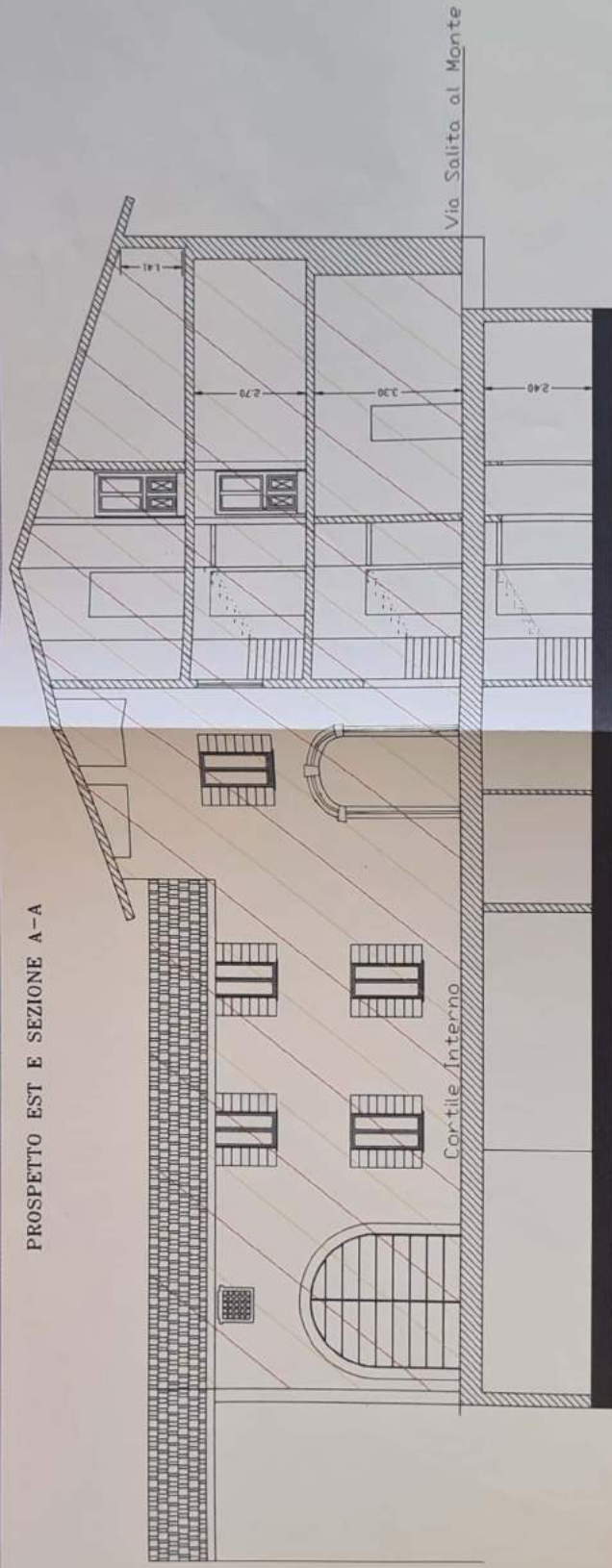

PROSPETTO OVEST

Porzione di fabbricato
crollata in fase di scavo
per sottomurazione

Porzione di fabbricato
già autorizzata

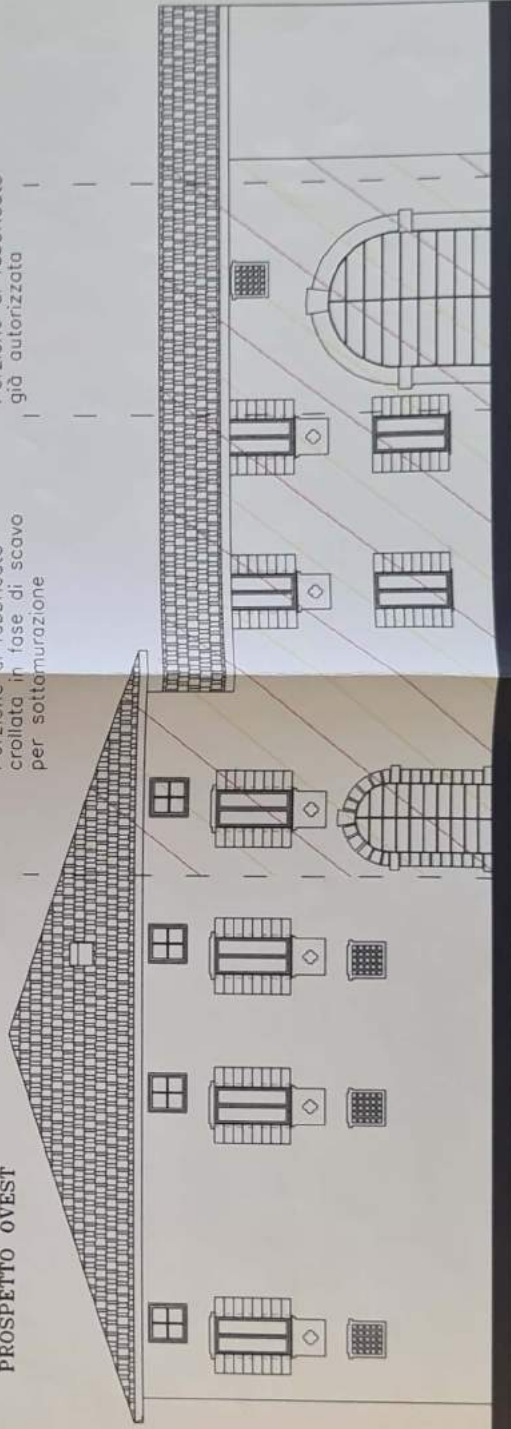

LEGENDA

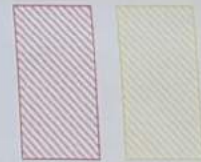

Realizzato

Non Realizzato