

Visura per soggetto

Situazione degli atti informatizzati al 01/08/2012

Data: 01/08/2012 - Ora: 18.55.18
Visura n.: T391106 Pag: 2

Segue

2. Unità Immobiliari site nel Comune di PADENGHE SUL GARDA(Codice G213) - Catasto dei Fabbricati

N.	DATI IDENTIFICATIVI				DATI DI CLASSAMENTO				ALTRE INFORMAZIONI			
	Sezione Urbana	Foglio	Particella	Sub	Zona Cens.	Micro Zona	Categoria	Classe	Consistenza	Rendita	Indirizzo Dati derivanti da	Dati ulteriori
1	NCT	8	761	69			C/6	4	27 m ²	Euro 93,43 L. 180,900	VIA PRAIS piano: S1; COSTITUZIONE del 06/05/1997 n. F00001 .1/1997 in atti dal 06/05/1997	Annotazione Utilità comuni
2	NCT	8	761	82			A/10	1	7 vani	Euro 1.626,84 L. 3.150.000	VIA PRAIS piano: S1; COSTITUZIONE del 06/05/1997 n. F00001 .1/1997 in atti dal 06/05/1997	Annotazione Utilità comuni
3	NCT	8	761	83			D/1			Euro 108,46 L. 210.000	VIA PRAIS piano: S1; COSTITUZIONE del 06/05/1997 n. F00001 .1/1997 in atti dal 06/05/1997	Annotazione
4	NCT	8	761	109			C/6	1	12 m ²	Euro 26,03 L. 50.400	VIA PRAIS piano: T; COSTITUZIONE del 06/05/1997 n. F00001 .1/1997 in atti dal 06/05/1997	Annotazione Utilità comuni
5	NCT	8	761	110			C/6	1	12 m ²	Euro 26,03 L. 50.400	VIA PRAIS piano: T; COSTITUZIONE del 06/05/1997 n. F00001 .1/1997 in atti dal 06/05/1997	Annotazione Utilità comuni
6	NCT	8	761	112			C/6	1	12 m ²	Euro 26,03 L. 50.400	VIA PRAIS piano: T; COSTITUZIONE del 06/05/1997 n. F00001 .1/1997 in atti dal 06/05/1997	Annotazione Utilità comuni
7	NCT	8	761	113			C/6	1	12 m ²	Euro 26,03 L. 50.400	VIA PRAIS piano: T; COSTITUZIONE del 06/05/1997 n. F00001 .1/1997 in atti dal 06/05/1997	Annotazione Utilità comuni
8	NCT	8	761	116			C/6	1	10 m ²	Euro 21,69 L. 42.000	VIA PRAIS piano: T; COSTITUZIONE del 06/05/1997 n. F00001 .1/1997 in atti dal 06/05/1997	Annotazione Utilità comuni
9	NCT	8	761	117			C/6	1	10 m ²	Euro 21,69 L. 42.000	VIA PRAIS piano: T; COSTITUZIONE del 06/05/1997 n. F00001 .1/1997 in atti dal 06/05/1997	Annotazione Utilità comuni
10	NCT	8	761	118			C/6	1	12 m ²	Euro 26,03 L. 50.400	VIA PRAIS piano: T; COSTITUZIONE del 06/05/1997 n. F00001 .1/1997 in atti dal 06/05/1997	Annotazione Utilità comuni
11	NCT	8	761	119			C/6	1	12 m ²	Euro 26,03 L. 50.400	VIA PRAIS piano: T; COSTITUZIONE del 06/05/1997 n. F00001 .1/1997 in atti dal 06/05/1997	Annotazione Utilità comuni
12	NCT	8	761	140			area urbana		28 m ²		VIA PRAIS piano: T; COSTITUZIONE del 06/05/1997 n. F00001 .1/1997 in atti dal 06/05/1997	Utilità comuni

Visura per soggetto
 Situazione degli atti informatizzati al 01/08/2012

Data: 01/08/2012 - Ora: 18.55.19 Segue
 Visura n.: T391106 Pag: 3

13	NCT	8	761	165		C/6	1	12 m ²		Euro 26,03 L. 50.400	VIA PRAIS piano: T; COSTITUZIONE del 06/05/1997 n. F000001.1/1997 in atti dal 06/05/1997	Annotazione Utilità comuni
14	NCT	8	761	166		C/6	1	12 m ²		Euro 26,03 L. 50.400	VIA PRAIS piano: T; COSTITUZIONE del 06/05/1997 n. F000001.1/1997 in atti dal 06/05/1997	Annotazione Utilità comuni

- Immobile 1: Annotazione:** classamento proposto e validato (d.m. 701/94)
Immobile 2: Annotazione: classamento proposto e validato (d.m. 701/94)
Immobile 3: Annotazione: classamento proposto e validato (d.m. 701/94)
Immobile 4: Annotazione: classamento proposto e validato (d.m. 701/94)
Immobile 5: Annotazione: classamento proposto e validato (d.m. 701/94)
Immobile 6: Annotazione: classamento proposto e validato (d.m. 701/94)
Immobile 7: Annotazione: classamento proposto e validato (d.m. 701/94)
Immobile 8: Annotazione: classamento proposto e validato (d.m. 701/94)
Immobile 9: Annotazione: classamento proposto e validato (d.m. 701/94)
Immobile 10: Annotazione: classamento proposto e validato (d.m. 701/94)
Immobile 11: Annotazione: classamento proposto e validato (d.m. 701/94)
Immobile 13: Annotazione: classamento proposto e validato (d.m. 701/94)
Immobile 14: Annotazione: classamento proposto e validato (d.m. 701/94)
- Totale: vani 7 m² 171 Rendita: Euro 2.080,35

Intestazione degli immobili indicati al n. 2

N.	PROPRIETÀ	DIRITTI E ONERI REALI
1	con sede in DESENZANO DEL GARDA COSTITUZIONE del 06/05/1997 n. F00001.1/1997 in atti dal 06/05/1997	(1) Proprietà

Ricevuta di Avvenuta Denuncia di Variazione

Catasto Fabbricati

Protocollo n.: BS0202190	Comune di PADENGHE SUL GARDA (Codice: C3HX)	Dita n.: 1 di 1
Codice di Riscontro: 0000G7A8X		Unità a destinazione ordinaria n.: -
Operatore: GRMGPP		Unità a dest. speciale e particolare n.: -
	Tipo Mappale n.: -	Beni Comuni non Censibili n.: 1
	Motivo della variazione: RETTIFICA EP	Unità in variazione n.: 1
		Unità in costituzione n.: -
		Unità in soppressione n.: -

UNITA' IMMOBILIARI

Identificativo catastale						Dati di classamento proposti							
Prog.	Op.	Sez. UR.	Foglio	Numero	Sub.	Ubicazione	ZC	Cat.	Cl.	Cons.	Sup. Cat.	Rendita	Rur
1	V	NCT	8	761	1	VIA PRAIS n. SNC, p. T							

**MODELLO UNICO INFORMATICO DI AGGIORNAMENTO DEGLI ATTI CATASTALI
 ACCERTAMENTO DELLA PROPRIETA' IMMOBILIARE URBANA**

mod. D1

Quadro B Dichiarazione di variazione presentata ai sensi dell'art. 20 del RDL 13 aprile 1939, n. 652						
Tipo Mappale n.	del	Unita'	a destinazione ordinaria	n.	Unita' in soppressione	n.
			speciale e particolare	n.	in variazione	n. 1
			beni comuni non censibili	n. 1	in costituzione	n.
Causali: RETTIFICA EP						
Data in cui la variazione si è verificata (ultimazione dei lavori): 13/09/2017						
Documenti allegati:	Mod. 1N parte I	n.	Mod. 2N parte I	n.	planimetrie	n.
	Mod. 1N parte II	n.	Mod. 2N parte II	n.	pagine elaborato planimetrico	n. 4
Preallineamento	Volture	n.	Variazioni	n.	Accatastamenti	n.
	Unita' afferenti con intestati	n.	Unita' afferenti	n.		

Quadro U Unita' Immobiliari																					
Riferimenti Catastali					Utilita' Comuni Censibili				Dati di Classamento Proposti												
N.	Part. spec.	Oper.	Sez.	Foglio	Particella	Sub.	Op.	Sez.	Foglio	Particella	Sub.	Z.C.	Cat.	Cl.	Cons.	Superf. cat.	Rendita	1N/2N	Plan.		
Indirizzo										Piano		Scala	Interno	Lotto	Edificio						
1	BCNC	V	NCT	8	761	1															
via prais SNC																					

Quadro D Note Relative al Documento e Relazione Tecnica
il dottore alessi giorgio stefano firma in qualita' di curatore fallimentare della ditta proprietaria 

- Dichiaro di non essere nella condizione di sospensione o revoca dell'esercizio della professione.
 - Dichiaro di effettuare la presentazione del presente atto su incarico di:

ALESSI GIORGIO STEFANO
 quale soggetto obbligato, residente in **DESENZANO DEL GARDA (BS) - VIA GIUSEPPE MAZZINI n. 00052 c.a.p. 25015**

- Dichiaro che il presente modello unico informatico di aggiornamento degli atti catastali è conforme ai documenti cartacei in originale sottoscritti da me medesimo e dal soggetto obbligato.
 Il Tecnico: **Geom. MELCHIORI MASSIMO**
ALBO DEI GEOMETRI DELLA PROVINCIA DI BRESCIA n. 3734
 Codice Fiscale: **MLCMSM60P28B157C**

Riservato all'Ufficio	Data _____	Protocollo _____
Verifica eseguita in data	Eseguita la registrazione	Notifica eseguita in data
_____	_____	_____
_____	_____	_____
l'incaricato	l'incaricato	l'incaricato

ACCERTAMENTO DELLA PROPRIETA' IMMOBILIARE URBANA
ELENCO DEI SUBALTERNI ASSEGNATI

Elenco Subalterni

Comune		Sezione	Foglio	Particella		Tipo mappale	del:
PADENGHE SUL GARDA		NCT	8	761			
Sub.	UBICAZIONE via/piazza	n° civ.	Piani	Scala	Int.	Entità di Costruzione	DESCRIZIONE
1	VIA PRAIS	SNC	T				BCNC CORTE E PISCINA COMUNE AI SUB. DA 5 A 17 DA 37 A 40 - DA 45 A 48 DA 53 A 66 - 81-82-85 179-190-191-192-193.
2	VIA PRAIS	SNC	SI				BCNC SCIVOLO E CORSIA COMUNE AI SUB DA 5 A 44 E DA 103 A 105 - 190 - 193.
3	VIA PRAIS	SNC	SI				SCIVOLO E CORSIA COMUNE AI SUB DA 49 A 52
4	VIA PRAIS	SNC	SI				ACCESSI E CORSIA COMUNI AI SUB.61- 68 DA 70 A 85 173-174-175-183-186-188 191-192.
5	VIA PRAIS	SNC	T				ABITAZIONE DI TIPO CIVILE
6	VIA PRAIS	SNC	T				ABITAZIONE DI TIPO CIVILE
7	VIA PRAIS	SNC	T				ABITAZIONE DI TIPO CIVILE
8	VIA PRAIS	SNC	T				ABITAZIONE DI TIPO CIVILE
9	VIA PRAIS	SNC	T				ABITAZIONE DI TIPO CIVILE
10	VIA PRAIS	SNC	T				ABITAZIONE DI TIPO CIVILE
11							SOPPRESSO
12							SOPPRESSO
13	VIA PRAIS	SNC	T				ABITAZIONE DI TIPO CIVILE
14	VIA PRAIS	SNC	I				ABITAZIONE DI TIPO CIVILE
15	VIA PRAIS	SNC	I				ABITAZIONE DI TIPO CIVILE
16	VIA PRAIS	SNC	I				ABITAZIONE DI TIPO CIVILE
17	VIA PRAIS	SNC	I				ABITAZIONE DI TIPO CIVILE
18	VIA PRAIS	SNC	SI				AUTORIMESSA
19	VIA PRAIS	SNC	SI				AUTORIMESSA
20	VIA PRAIS	SNC	SI				AUTORIMESSA
21	VIA PRAIS	SNC	SI				AUTORIMESSA
22	VIA PRAIS	SNC	SI				AUTORIMESSA
23	VIA PRAIS	SNC	SI				AUTORIMESSA
24	VIA PRAIS	SNC	SI				AUTORIMESSA
25	VIA PRAIS	SNC	SI				AUTORIMESSA
26	VIA PRAIS	SNC	SI				AUTORIMESSA
27	VIA PRAIS	SNC	SI				AUTORIMESSA
28	VIA PRAIS	SNC	SI				AUTORIMESSA
29	VIA PRAIS	SNC	SI				AUTORIMESSA
30	VIA PRAIS	SNC	SI				AUTORIMESSA

ACCERTAMENTO DELLA PROPRIETA' IMMOBILIARE URBANA
ELENCO DEI SUBALTERNI ASSEGNATI

Elenco Subalterni

Comune		Sezione		Foglio		Particella		Tipo mappale del:	
PADENGHE SUL GARDA		NCT		8		761			
Sub.	UBICAZIONE via/piazza	n° civ.	Piani	Scala	Int.	Entità di Costruzione		DESCRIZIONE	
31	VIA PRAIS	SNC	SI						AUTORIMESSA
32	VIA PRAIS	SNC	SI						AUTORIMESSA
33	VIA PRAIS	SNC	SI						AUTORIMESSA
34	VIA PRAIS	SNC	SI						AUTORIMESSA
35	VIA PRAIS	SNC	SI						AUTORIMESSA
36	VIA PRAIS	SNC	SI						AUTORIMESSA
37	VIA PRAIS	SNC	SI-T						ABITAZIONE DI TIPO CIVILE
38	VIA PRAIS	SNC	SI-T						ABITAZIONE DI TIPO CIVILE
39	VIA PRAIS	SNC	T-1						ABITAZIONE DI TIPO CIVILE
40	VIA PRAIS	SNC	T-1						ABITAZIONE DI TIPO CIVILE
41	VIA PRAIS	SNC	SI						AUTORIMESSA
42	VIA PRAIS	SNC	SI						AUTORIMESSA
43	VIA PRAIS	SNC	SI						AUTORIMESSA
44	VIA PRAIS	SNC	SI						AUTORIMESSA
45	VIA PRAIS	SNC	T						ABITAZIONE DI TIPO CIVILE
46	VIA PRAIS	SNC	T						ABITAZIONE DI TIPO CIVILE
47	VIA PRAIS	SNC	T-1						ABITAZIONE DI TIPO CIVILE
48	VIA PRAIS	SNC	T-1						ABITAZIONE DI TIPO CIVILE
49	VIA PRAIS	SNC	SI						AUTORIMESSA
50	VIA PRAIS	SNC	SI						AUTORIMESSA
51	VIA PRAIS	SNC	SI						AUTORIMESSA
52	VIA PRAIS	SNC	SI						AUTORIMESSA
53	VIA PRAIS	SNC	T						ABITAZIONE DI TIPO CIVILE
54	VIA PRAIS	SNC	T						ABITAZIONE DI TIPO CIVILE
55	VIA PRAIS	SNC	T						ABITAZIONE DI TIPO CIVILE
56	VIA PRAIS	SNC	T						ABITAZIONE DI TIPO CIVILE
57	VIA PRAIS	SNC	T						ABITAZIONE DI TIPO CIVILE
58	VIA PRAIS	SNC	T						ABITAZIONE DI TIPO CIVILE
59	VIA PRAIS	SNC	T						ABITAZIONE DI TIPO CIVILE
60	VIA PRAIS	SNC	T						ABITAZIONE DI TIPO CIVILE
61	VIA PRAIS	SNC	I						ABITAZIONE DI TIPO CIVILE
62	VIA PRAIS	SNC	I						ABITAZIONE DI TIPO CIVILE
63	VIA PRAIS	SNC	I						ABITAZIONE DI TIPO CIVILE
64	VIA PRAIS	SNC	I						ABITAZIONE DI TIPO CIVILE
65	VIA PRAIS	SNC	T-1						ABITAZIONE DI TIPO CIVILE
66	VIA PRAIS	SNC	I						ABITAZIONE DI TIPO CIVILE
67	VIA PRAIS	SNC	SI						AUTORIMESSA
68	VIA PRAIS	SNC	SI						AUTORIMESSA
69									SOPPRESSO
70	VIA PRAIS	SNC	SI						AUTORIMESSA

ACCERTAMENTO DELLA PROPRIETA' IMMOBILIARE URBANA
 ELENCO DEI SUBALTERNI ASSEGNATI

Elenco Subalterni

Comune		Sezione	Foglio		Particella	Tipo mappale del:	
PADENGHE SUL GARDA		NCT	8		761		
Sub.	UBICAZIONE via/piazza	n° civ.	Piani	Scala	Int.	Entità di Costruzione	DESCRIZIONE
72	VIA PRAIS	SNC	SI				AUTORIMESSA
73	VIA PRAIS	SNC	SI				AUTORIMESSA
74	VIA PRAIS	SNC	SI				AUTORIMESSA
75	VIA PRAIS	SNC	SI				AUTORIMESSA
76	VIA PRAIS	SNC	SI				AUTORIMESSA
77	VIA PRAIS	SNC	SI				AUTORIMESSA
78	VIA PRAIS	SNC	SI				AUTORIMESSA
79	VIA PRAIS	SNC	SI				AUTORIMESSA
80	VIA PRAIS	SNC	SI				AUTORIMESSA
81							SOPPRESSO
82	VIA PRAIS	SNC	SI				UFFICIO
83	VIA PRAIS	SNC	SI				CABINA ELETTRICA
84	VIA PRAIS						SOPPRESSO
85	VIA PRAIS						SOPPRESSO
86	VIA PRAIS	SNC	T				POSTO AUTO
87	VIA PRAIS	SNC	T				POSTO AUTO
88	VIA PRAIS	SNC	T				POSTO AUTO
89	VIA PRAIS	SNC	T				POSTO AUTO
90	VIA PRAIS	SNC	T				POSTO AUTO
91	VIA PRAIS	SNC	T				POSTO AUTO
92	VIA PRAIS	SNC	T				POSTO AUTO
93	VIA PRAIS	SNC	T				POSTO AUTO
94	VIA PRAIS	SNC	T				POSTO AUTO
95	VIA PRAIS	SNC	T				POSTO AUTO
96	VIA PRAIS	SNC	T				POSTO AUTO
97	VIA PRAIS	SNC	T				POSTO AUTO
98	VIA PRAIS	SNC	T				POSTO AUTO
99	VIA PRAIS	SNC	T				POSTO AUTO
100	VIA PRAIS	SNC	T				POSTO AUTO
101	VIA PRAIS	SNC	T				POSTO AUTO
102	VIA PRAIS	SNC	T				POSTO AUTO
103	VIA PRAIS	SNC	S2				AUTORIMESSA
104	VIA PRAIS	SNC	S2				AUTORIMESSA
105	VIA PRAIS	SNC	S2				AUTORIMESSA
106	VIA PRAIS	SNC	T				BCNC VIALE COMUNE AI SUB DA 5 A 17 - DA 37 A 40 - DA 45 A 48 - DA 53 A 66 82- DA 85 A 102 -175-190- 193.
107	VIA PRAIS	SNC	T				BCNC AIUOLE E PASSAGGI

ACCERTAMENTO DELLA PROPRIETA' IMMOBILIARE URBANA
ELENCO DEI SUBALTERNI ASSEGNATI

Elenco Subalterni

Comune		Sezione	Foglio	Particella			Tipo mappale	del:
PADENGHE SUL GARDA		NCT	8	761				
Sub.	UBICAZIONE via/piazza	n° civ.	Piani	Scala	Int.	Entità di Costruzione	DESCRIZIONE	
107	VIA PRAIS		SNC T				COMUNI AI SUB.DA 5 A 17- DA 37 A 40- DA 45 A 48-DA 53 A 68 DA 70 A 82 - 84 85-DA 109 A 111- DA 114 A 123 -173-174-175-188-189 190-193.	
108	VIA PRAIS		SNC T				BCNC AIUOLE E PASSAGGI COMUNI AI SUB.DA 124 A 171	
109	VIA PRAIS		SNC T				POSTO AUTO	
110	VIA PRAIS		SNC T				POSTO AUTO	
111	VIA PRAIS		SNC T				POSTO AUTO	
112							SOPPRESSO	
113							SOPPRESSO	
114	VIA PRAIS		SNC T				POSTO AUTO	
115	VIA PRAIS		SNC T				POSTO AUTO	
116	VIA PRAIS		SNC T				POSTO AUTO	
117	VIA PRAIS		SNC T				POSTO AUTO	
118	VIA PRAIS		SNC T				POSTO AUTO	
119	VIA PRAIS		SNC T				POSTO AUTO	
120	VIA PRAIS		SNC T				POSTO AUTO	
121	VIA PRAIS		SNC T				POSTO AUTO	
122	VIA PRAIS		SNC T				POSTO AUTO	
123	VIA PRAIS		SNC T				POSTO AUTO	
124	VIA PRAIS		SNC T				POSTO AUTO	
125	VIA PRAIS		SNC T				POSTO AUTO	
126	VIA PRAIS		SNC T				POSTO AUTO	
127	VIA PRAIS		SNC T				POSTO AUTO	
128	VIA PRAIS		SNC T				POSTO AUTO	
129	VIA PRAIS		SNC T				POSTO AUTO	
130	VIA PRAIS		SNC T				POSTO AUTO	
131	VIA PRAIS		SNC T				POSTO AUTO	
132	VIA PRAIS		SNC T				POSTO AUTO	
133	VIA PRAIS		SNC T				POSTO AUTO	
134	VIA PRAIS		SNC T				POSTO AUTO	
135	VIA PRAIS		SNC T				POSTO AUTO	
136	VIA PRAIS		SNC T				AREA URBANA DI MQ. 27	
137	VIA PRAIS		SNC T				POSTO AUTO	
138	VIA PRAIS		SNC T				POSTO AUTO	
139	VIA PRAIS		SNC T				POSTO AUTO	

ACCERTAMENTO DELLA PROPRIETA' IMMOBILIARE URBANA
 ELENCO DEI SUBALTERNI ASSEGNATI

Elenco Subalterni

Comune		Sezione		Foglio		Particella		Tipo mappale del:	
PADENGHE SUL GARDA		NCT		8		761			
Sub.	UBICAZIONE via/piazza	n° civ.	Piani	Scala	Int.	Entità di Costruzione		DESCRIZIONE	
140	VIA PRAIS	SNC	T						AREA URBANA DI MQ.28
141	VIA PRAIS	SNC	T						POSTO AUTO
142	VIA PRAIS	SNC	T						AREA URBANA DI MQ. 28
143	VIA PRAIS	SNC	T						POSTO AUTO
144	VIA PRAIS	SNC	T						POSTO AUTO
145	VIA PRAIS	SNC	T						POSTO AUTO
146	VIA PRAIS	SNC	T						POSTO AUTO
147	VIA PRAIS	SNC	T						POSTO AUTO
148	VIA PRAIS	SNC	T						POSTO AUTO
149	VIA PRAIS	SNC	T						POSTO AUTO
150	VIA PRAIS	SNC	T						POSTO AUTO
151	VIA PRAIS	SNC	T						POSTO AUTO
152	VIA PRAIS	SNC	T						POSTO AUTO
153	VIA PRAIS	SNC	T						POSTO AUTO
154	VIA PRAIS	SNC	T						POSTO AUTO
155	VIA PRAIS	SNC	T						POSTO AUTO
156	VIA PRAIS	SNC	T						POSTO AUTO
157	VIA PRAIS	SNC	T						POSTO AUTO
158	VIA PRAIS	SNC	T						POSTO AUTO
159	VIA PRAIS	SNC	T						POSTO AUTO
160	VIA PRAIS	SNC	T						POSTO AUTO
161	VIA PRAIS	SNC	T						POSTO AUTO
162	VIA PRAIS	SNC	T						POSTO AUTO
163	VIA PRAIS	SNC	T						POSTO AUTO
164	VIA PRAIS	SNC	T						POSTO AUTO
165	VIA PRAIS	SNC	T						POSTO AUTO
166	VIA PRAIS	SNC	T						POSTO AUTO
167	VIA PRAIS	SNC	T						POSTO AUTO
168	VIA PRAIS	SNC	T						POSTO AUTO
169	VIA PRAIS	SNC	T						POSTO AUTO
170	VIA PRAIS	SNC	T						POSTO AUTO
171	VIA PRAIS	SNC	T						AREA URBANA DI MQ. 42
172	VIA PRAIS	SNC	T						BCNC SCALA E PASSAGGIO COMUNE AI SUB. 59-60
173	VIA PRAIS	SNC	SI						AUTORIMESSA
174	VIA PRAIS	SNC	SI						AUTORIMESSA
175	via taccone	16	SI						UFFICIO
176									SOPPRESSO
177									SOPPRESSO
178									SOPPRESSO

ACCERTAMENTO DELLA PROPRIETA' IMMOBILIARE URBANA
ELENCO DEI SUBALTERNI ASSEGNATI

Elenco Subalterni

Comune		Sezione		Foglio		Particella		Tipo mappale del:	
PADENGHE SUL GARDA		NCT		8		761			
Sub.	UBICAZIONE via/piazza	n° civ.	Piani	Scala	Int.	Entità di Costruzione	DESCRIZIONE		
179							SOPPRESSO		
180							SOPPRESSO		
181							SOPPRESSO		
182							SOPPRESSO		
183							SOPPRESSO		
184							SOPPRESSO		
185	via taccone	16	S1				LOCALE DI DEPOSITO		
186	via taccone	16	S1				AUTORIMESSA		
187							SOPPRESSO		
188	VIA PRAIS	CM	S1				LOCALE DI DEPOSITO		
189	VIA PRAIS	CM	T				AREA URBANA DI MQ. 24		
190	VIA RI FIOCHEL	7/A	T				UFFICIO		
191	via taccone	16	S1				ABITAZIONE DI TIPO CIVILE		
192	VIA PRAIS	SNC	S1-T				ABITAZIONE DI TIPO CIVILE.		
193	via taccone	4	T-S1-S2				ABITAZIONE DI TIPO CIVILE		

Protocollo _____ data _____

IL TECNICO **Geom. MELCHIORI MASSIMO**

ALBO DEI GEOMETRI DELLA PROVINCIA DI BRESCIA n. 3734

Codice Fiscale: **MLCMSM60P28B157C**

firma e timbro

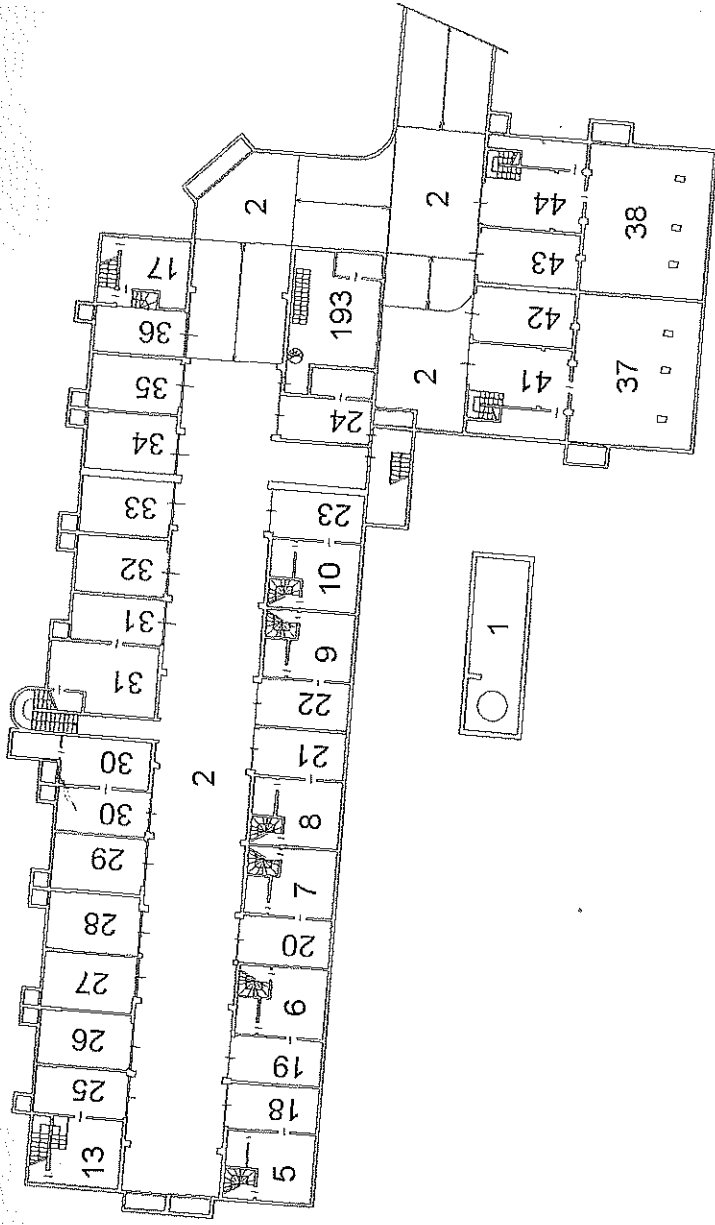

PIANO INTERRATO 1

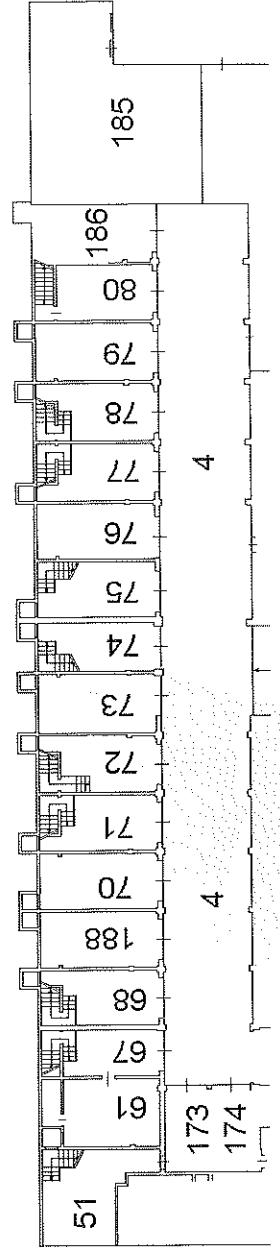
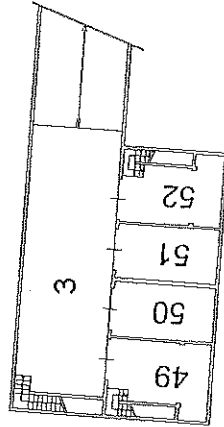

TERRATO 2

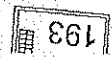
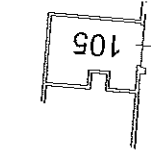

ELABORATO PLANIMETRICO	Compilato da: Melchiori Massimo	Iscritto all'albo: Geometri	Prov. Brescia	N. 3734
Comune di Padenghe Sul Garda	Sezione: NCT	Foglio: 8	Particella: 761	Protocollo n. del
Dimostrazione grafica dei subalterni			Tipo Mappale n. del	Scala 1 : 500

SCHEDA 1/4

PIANO INTERRATO 2

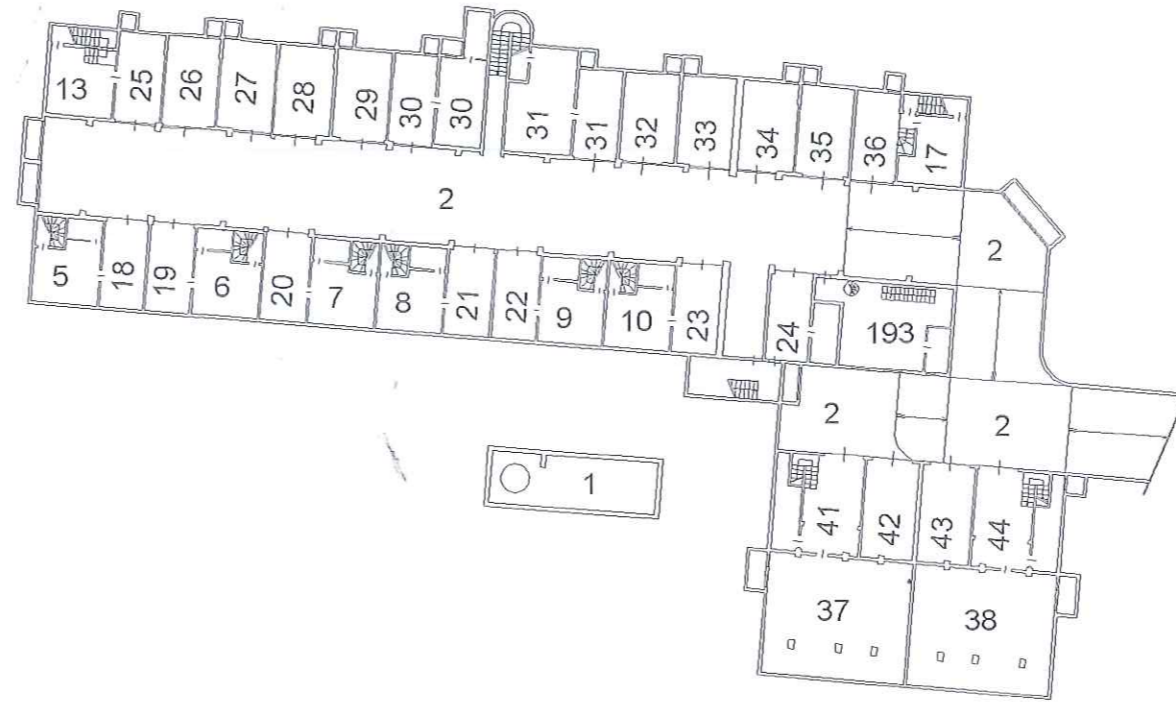

PIANO INTERRATO 1

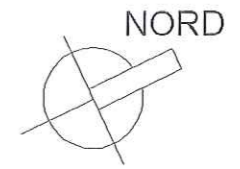
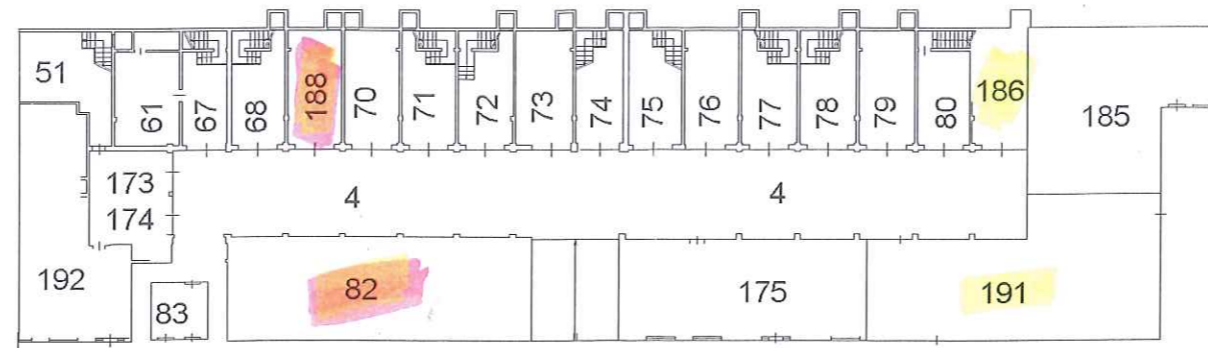

ELABORATO PLANIMETRICO	Compilato da: Melchiori Massimo	Iscritto all'albo: Geometri	Prov. Brescia	N. 3734
Comune di Padenghe Sul Garda	Sezione: NCT	Foglio: 8	Particella: 761	Protocollo n. del
Dimostrazione grafica dei subalterni			Tipo Mappale n. del	Scala 1 : 500

SCHEDA 3/4

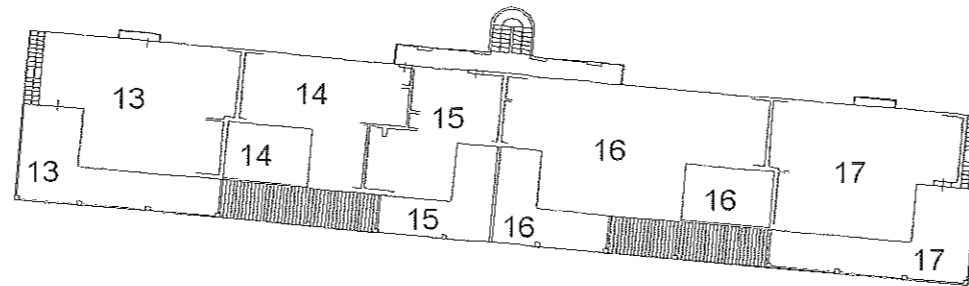

PIANO PRIMO

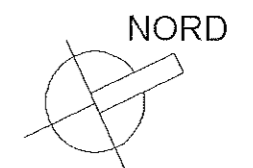
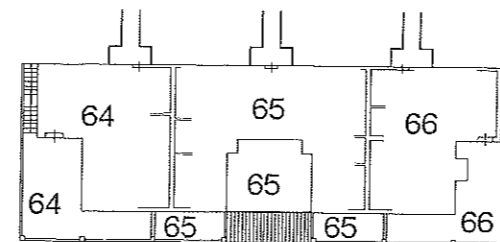
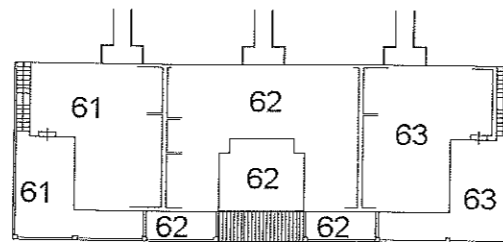
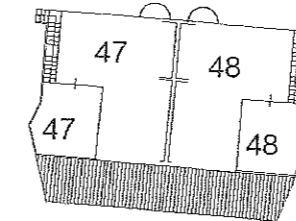
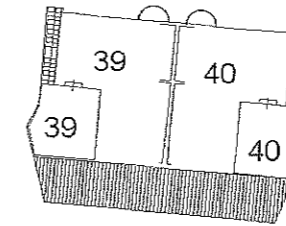

ELABORATO PLANIMETRICO	Compilato da: Melchiori Massimo	Iscritto all'albo: Geometri	Prov. Brescia	N. 3734
Comune di Padenghe Sul Garda	Sezione: NCT	Foglio: 8	Particella: 761	Protocollo n. del
Dimostrazione grafica dei subalterni			Tipo Mappale n. del	Scala 1 : 500

SCHEDA 4/4

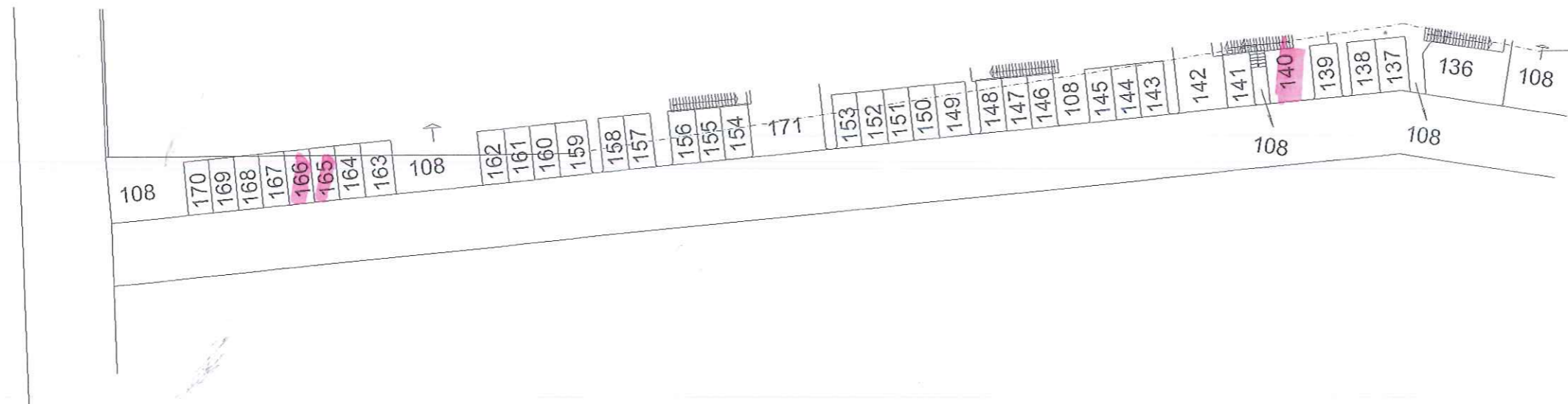

PIANO TERRA

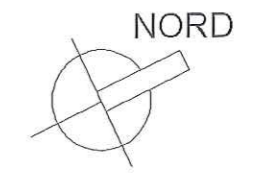

ELABORATO PLANIMETRICO	Compilato da: Melchiori Massimo	Iscritto all'albo: Geometri	Prov. Brescia	N. 3734
Comune di Padenghe Sul Garda	Sezione: NCT	Foglio: 8	Particella: 761	Protocollo n. del
Dimostrazione grafica dei subalterni			Tipo Mappale n. del	Scala 1 : 500

SCHEDA 2/4

PIANO TERRA





**MODELLO UNICO INFORMATICO DI AGGIORNAMENTO DEGLI ATTI CATASTALI
ACCERTAMENTO DELLA PROPRIETA' IMMOBILIARE URBANA**

mod. D1

Quadro B Dichiarazione di variazione presentata ai sensi dell'art. 20 del RDL 13 aprile 1939, n. 652					
Tipo Mappale n.	del	Unita' a destinazione ordinaria	n. 1	Unita' in soppressione	n. 3
		speciale e particolare	n. 1	in variazione	n.
		beni comuni non censibili	n.	in costituzione	n. 2
Causali: Variazione della destinazione (da AUTORIMESSA E POSTO AUTO a CANTINA E AREA URBANA)					
Data in cui la variazione si è verificata (ultimazione dei lavori): 31/01/2013					
Documenti allegati:	Mod. 1N parte I	n. 1	Mod. 2N parte I	n.	planimetrie n. 1
	Mod. 1N parte II	n. 1	Mod. 2N parte II	n.	pagine elaborato planimetrico n. 4
Preallineamento	Volture	n.	Variazioni	n.	Accatastamenti n.
	Unita' afferenti con intestati	n.	Unita' afferenti	n.	

Quadro U Unita' Immobiliari																	
Riferimenti Catastali					Utilita' Comuni Censibili				Dati di Classamento Proposti								
N.	Part. spec.	Oper.	Sez.	Foglio	Particella Sub.	Op.	Sez.	Foglio	Particella Sub.	Z.C.	Cat.	Cl.	Cons.	Superf. cat.	Rendita	1N/2N	Plan.
											Piano		Scala	Interno	Lotto		Edificio
1		S	NCT	8	761	69											
2		C	NCT	8	761	188				U	C/2	2	29	32	68,90	SI	SI
											SI						
3		S	NCT	8	761	112											
4		S	NCT	8	761	113											
5		C	NCT	8	761	189				F/1				24			
										T							

Quadro D Note Relative al Documento e Relazione Tecnica
il dott. giorgio stefano alessi firma in qualita' di curatore fallimentare della ditta [REDACTED]

- Dichiaro di non essere nella condizione di sospensione o revoca dell'esercizio della professione.
- Dichiaro di effettuare la presentazione del presente atto su incarico di:

ALESSI GIORGIO STEFANO

quale soggetto obbligato, residente in **DESENZANO DEL GARDA (BS) - VIA MAZZINI n. 00052 c.a.p. 25015**

- Dichiaro che il presente modello unico informatico di aggiornamento degli atti catastali è conforme ai documenti cartacei in originale sottoscritti da me medesimo e dal soggetto obbligato.

Il Tecnico: **Geom. MELCHIORI MASSIMO**
ALBO DEI GEOMETRI DELLA PROVINCIA DI BRESCIA n. 3734
Codice Fiscale: **MLCMSM60P28B157C**

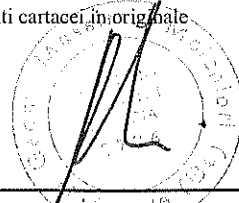

Riservato all'Ufficio	Data _____	Protocollo _____
Verifica eseguita in data _____	Eseguita la registrazione _____	Notifica eseguita in data _____
_____	_____	_____
l'incaricato	l'incaricato	l'incaricato

**Agenzia del Territorio
CATASTO FABBRICATI
Ufficio Provinciale di
Brescia**

Dichiarazione protocollo n. _____ del _____
Planimetria di u.i.u. in Comune di Padenghe Sul Garda
Via Prais _____ civ. CM _____

Identificativi Catastali:
Sezione: NCT
Foglio: 8
Particella: 761
Subalterno: 188

Compilata da:
Melchiori Massimo
Iscritto all'albo:
Geometri
Prov. Brescia _____ N. 3734

Scheda n. 1 Scala 1:200

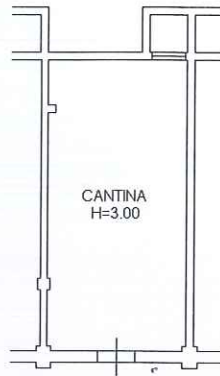

PIANO SEMINTERRATO 1

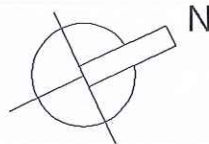

Catasto dei Fabbricati - Situazione al 20/08/2012 - Comune di **PADENGHIE SUL GARDA (G213)** - < Sezione Urbana: NCT Foglio: 8 Particelle 7/7 ag. pubblica litto 87

MINISTERO DELLE FINANZE
 DIPARTIMENTO DEL TERRITORIO
CATASTO EDILIZIO URBANO (ROL 13-4-1939, n. 652)

MOD. AN (CEU)
 LINE
800

Planimetria di u.i.u. in Comune di **Padenghie** via **Prais** civ.

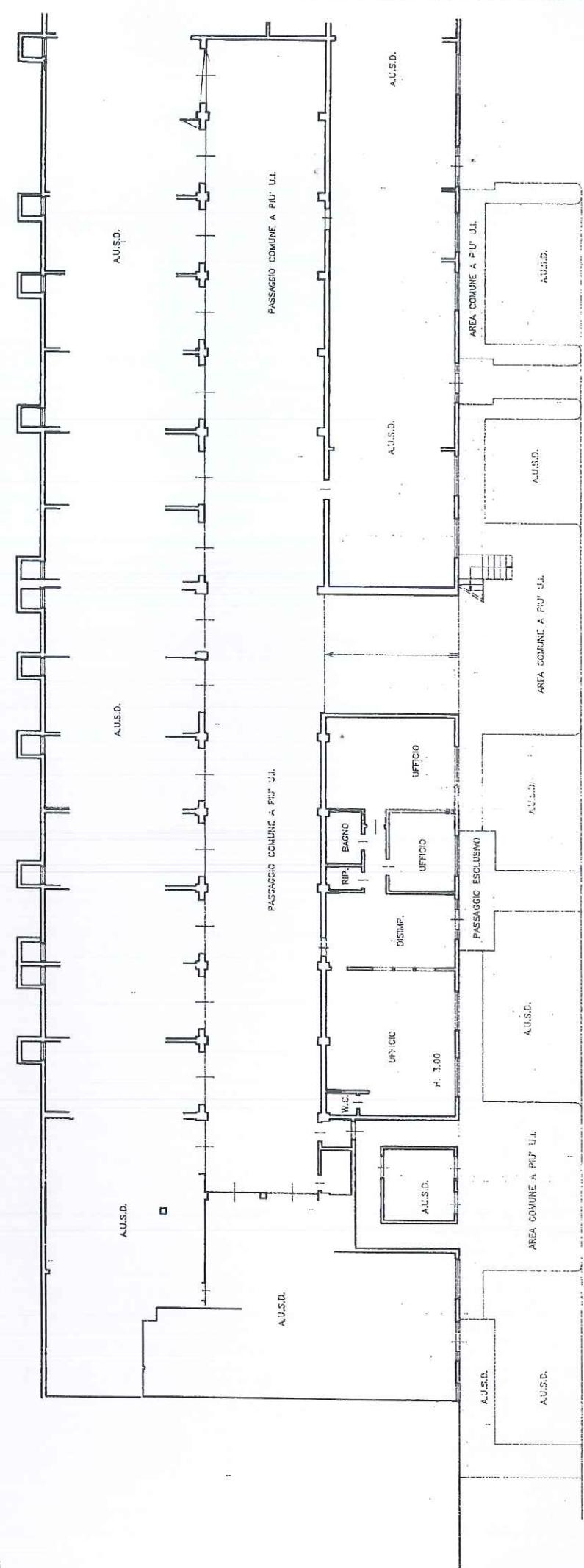

PIANO SEMINTERRATO 1

PLANIMETRIA SC. 1:2000

ORIENTAMENTO



SCALA DI 1:200

Completata dal **LAZZARINI ROBERTO** (Titolo, cognome e nome)
 Iscritto all'albo de **INGENNERI**
 della provincia di **VERONA** n. **3796**

Dichiarazione di N.C.
 Denuncia di variazione
 Identificativi catastali
 F. **87** sub. **82**

LAZZARINI ROBERTO
 6-5-97
 F00001

tima Planimetria in atti
 ita presentazione: 06/05/1997 - Data: 20/08/2012 - n. BS0237984 - Richiedente BAZZANI
 t.schede: 1 - Formato di acq.: A3(297x420) - Fatt. di scala: 1:1

MODULARIO
F. 7/9 - 1967 - 408

44610

MINISTERO DELLE FINANZE
DIPARTIMENTO DEL TERRITORIO

CATASTO EDILIZIO URBANO (RDL 13-4-1939, n. 652)

Catasto dei Fabbricati - Situazione al 20/08/2012 - Comune di PADENGHE SUL GARDA(G213) - < Sezione Urbana; NCT Foglio: 8 Particelle: 761 - Subalterno 1

Planimetria di u.i.u. in Comune di PADENGHE via PRAS

civ.

LIRE
800

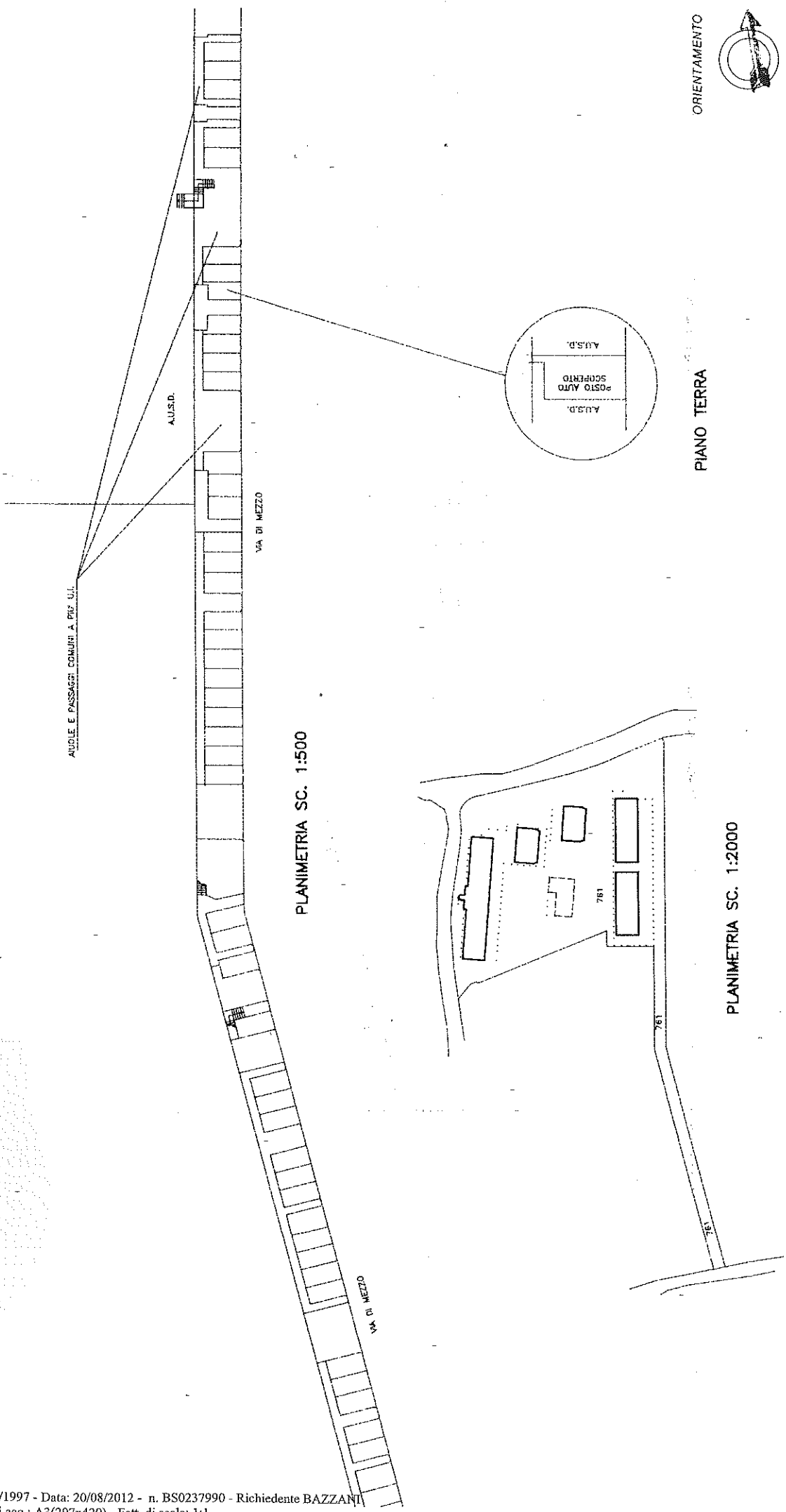

ORIENTAMENTO

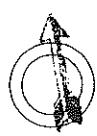

SCALA DI 1:200

RISERVATO ALL'UFFICIO:

6-5-97
FO0001



Compilata dal (nome, cognome e nome)
LAZZERINI ROBERTO
 iscritto all'Albo dei **GEOMETRI**
 della provincia di **BRESCIA**, n. **3796**
 del **8 APR. 1997**

Dichiarazione di N.C.
 Denuncia di variazione
 Identificativi catastali
 F. n. **761** sub. **116**

LIRE
600

DIPARTIMENTO DEL TERRITORIO
CATASTO EDILIZIO URBANO (RDL 13-4-1939, n. 652)
Particella: 761 - Subalterno
Planimetria di u.i.u. in Comune di **PRALIS** via **PRALIS**

Catasto dei Fabbricati - Situazione al 20/08/2012 - Comune di PADENGHE SUL GARDA(G213) - < Sezione Urbana: NCT Foglio: 8
VIA PRALIS piano: T;

una Planimetria in atti
a presentazione: 06/05/1997 - Data: 20/08/2012 - n. BS0237991 - Richiedente BAZZANI
schede: 1 - Formato di acq.: A3(297x420) - Fatt. di scala: 1:1

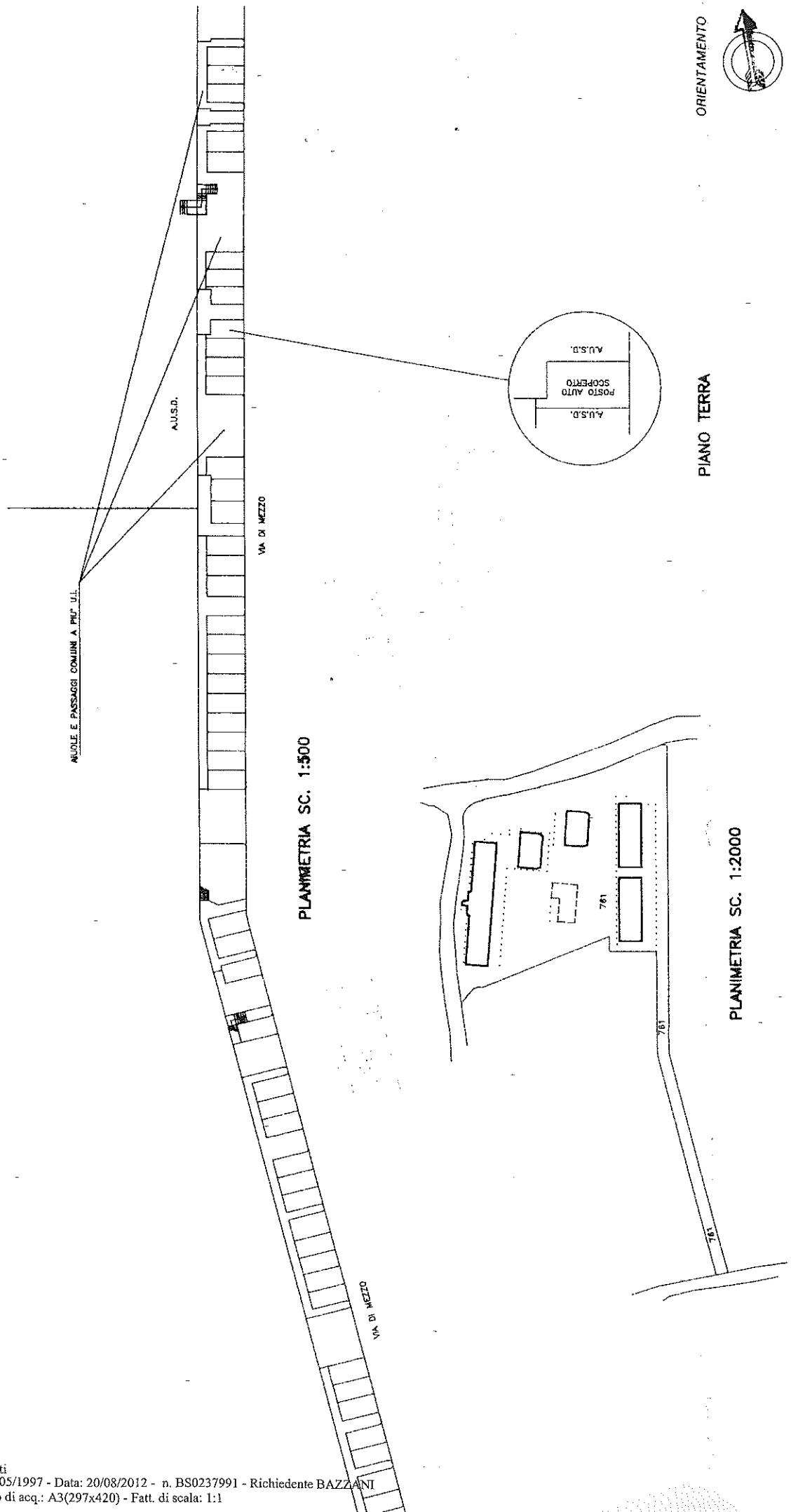

ORIENTAMENTO

PIANO TERRA

SCALA DI 1:200

6-5-97
F00001

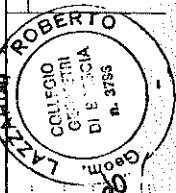

Compiata dal **LAZZARINI ROBERTO**
(figlio, cognome e nome)
Inscritto all'albo dei **Geometri** n. 3755
della provincia di **Brescia** n. 576
dal **28 APR. 1997**

Dichiarazione di N.C.
Denuncia di variazione
F. **8** identificativi catastali
n. **761** sub. **117**

P. n. 488
 DIPARTIMENTO DEL TERRITORIO
CATASTO EDILIZIO URBANO (RDL 13-4-1939, n. 652)
 Catasto dei Fabbricati - Situazione al 20/08/2012 - Comune di PADENGHE SUL GARDA (G213) - < Sezione Urbanat: NCT Foglio: 8 Particella: 761 - Subalterno 1
 VIA PRAIS piano: 1;
 Planimetria di u.i.u. in Comune di **Padenghe sul Garda** via **PRAS**

na Planimetria in atti
 presentazione: 06/05/1997 - Data: 20/08/2012 - n. BS0237992 - Richiedente **BAZZANI**
 schede: 1 - Formato di acq.: A3(297x420) - Fatt. di scala: 1:1

LIRE **800**
 CIV.

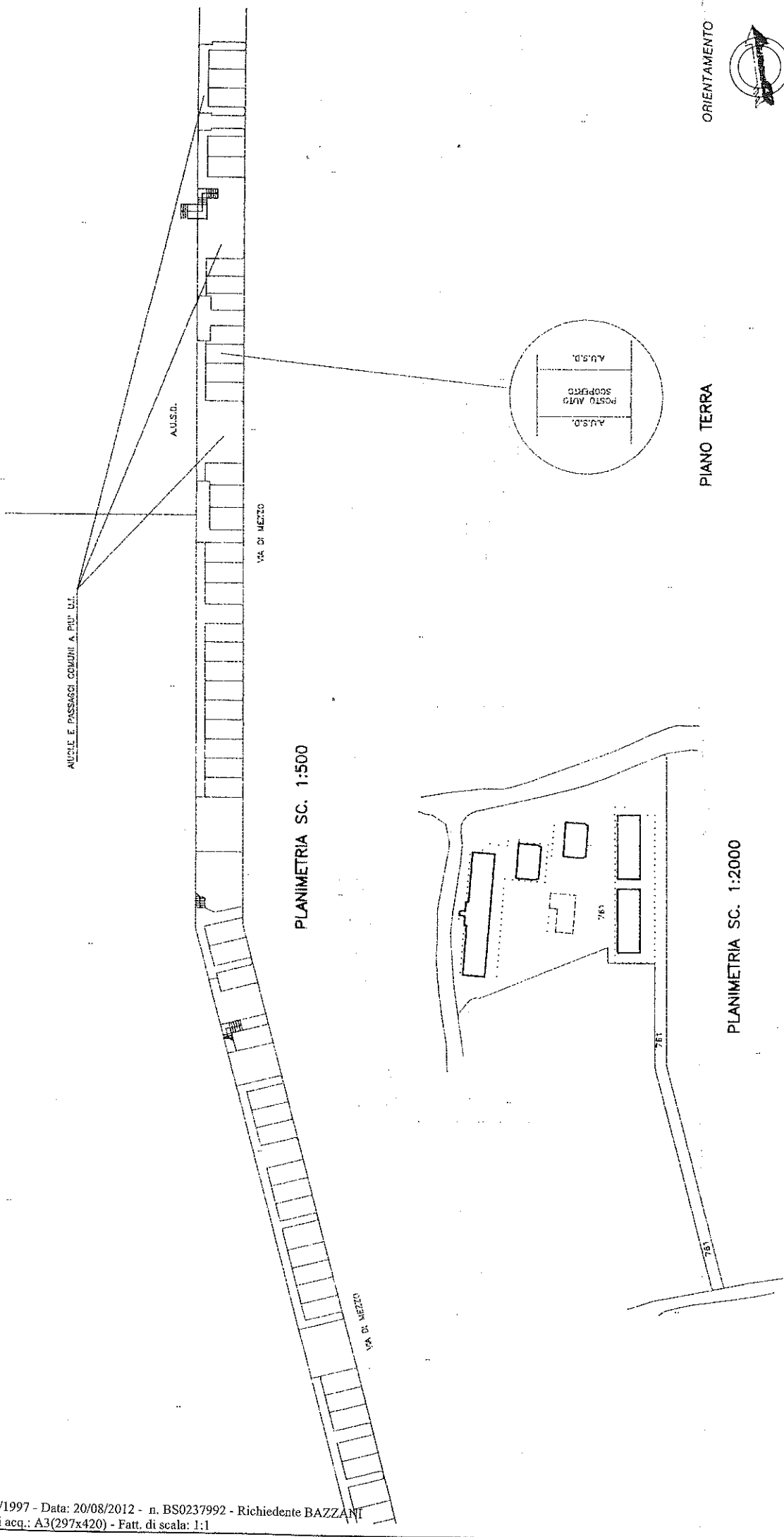

SCALA DI 1:200
 RISERVATO ALL'UFFICIO
 6-5-97
 F 00001

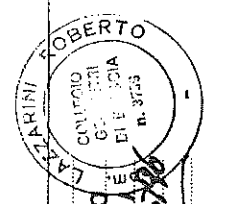

Completata dal **LAZZERINI ROBERTO**
 (titolo, cognome e nome)
 iscritto all'albo de **BRESCIA** n. 3733
 della provincia di **BRESCIA** n. 3733
 20 APR. 1997

Dichiarazione di N.C.
 Denuncia di variazione
 Identificativi catastali
 F. n. **761** sub. **118**

LIRE
800

DIPARTIMENTO DEL TERRITORIO
CATASTO EDILIZIO URBANO (RDL 13-4-1939, n. 652)
F. fog. rimod. 000
Particella: 761 - Subalterno I
Planimetria di u.i.u. in Comune di **BAZZANO** via **PRAS**

Catasto dei Fabbricati - Situazione al 20/08/2012 - Comune di PADENGHE SUL GARDA (G213) - < Sezione Urbana: NCT Foglio: 8 Particella: 761 - Subalterno I
VIA PRAS piano: I;

ma Planimetria in atti
presentazione: 06/05/1997 - Data: 20/08/2012 - n. BS0237993 - Richiedente BAZZANI
schede: 1 - Formato di acq.: A3(297x420) - Fatt. di scala: 1:1

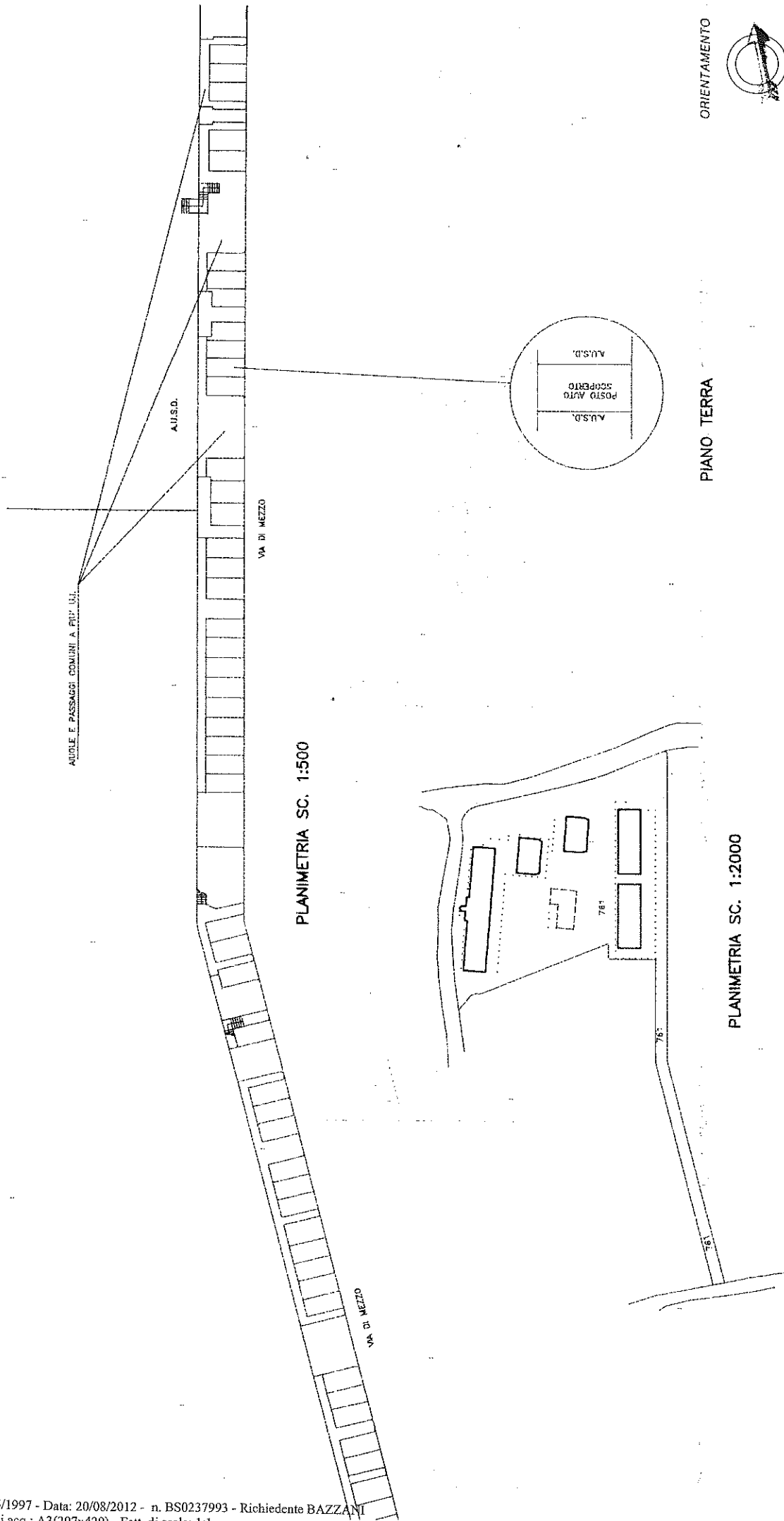

SCALA DI: 200

RISERVATO ALL'UFFICIO:

6-5-97
FO0001

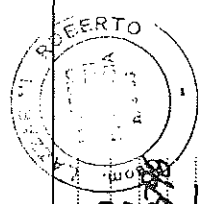

Compilata dal
(Titolo, cognome e nome)
LAZZARINI G. ROBERTO
Iscritto all'albo dei
della provincia di **BRESCIA** n. 378
da 8 APR. 1997

Dichiarazione di N.C.
Denuncia di variazione
Identificativi catastali
F. n. **761** sub. **119**

ORIENTAMENTO
PIANO TERRA

CATASTO EDILIZIO URBANO (RDL 13-4-1939, n. 662)

Padenghe sul Garda (G213) - Comune di PADENGHE SUL GARDA (G213) - < Sezione Urbana: NCT Foglio: 8 Particella: 761 - Subalterno: 1

Planimetria di u.i.u. in Comune di Padenghe via PRAIS civ.

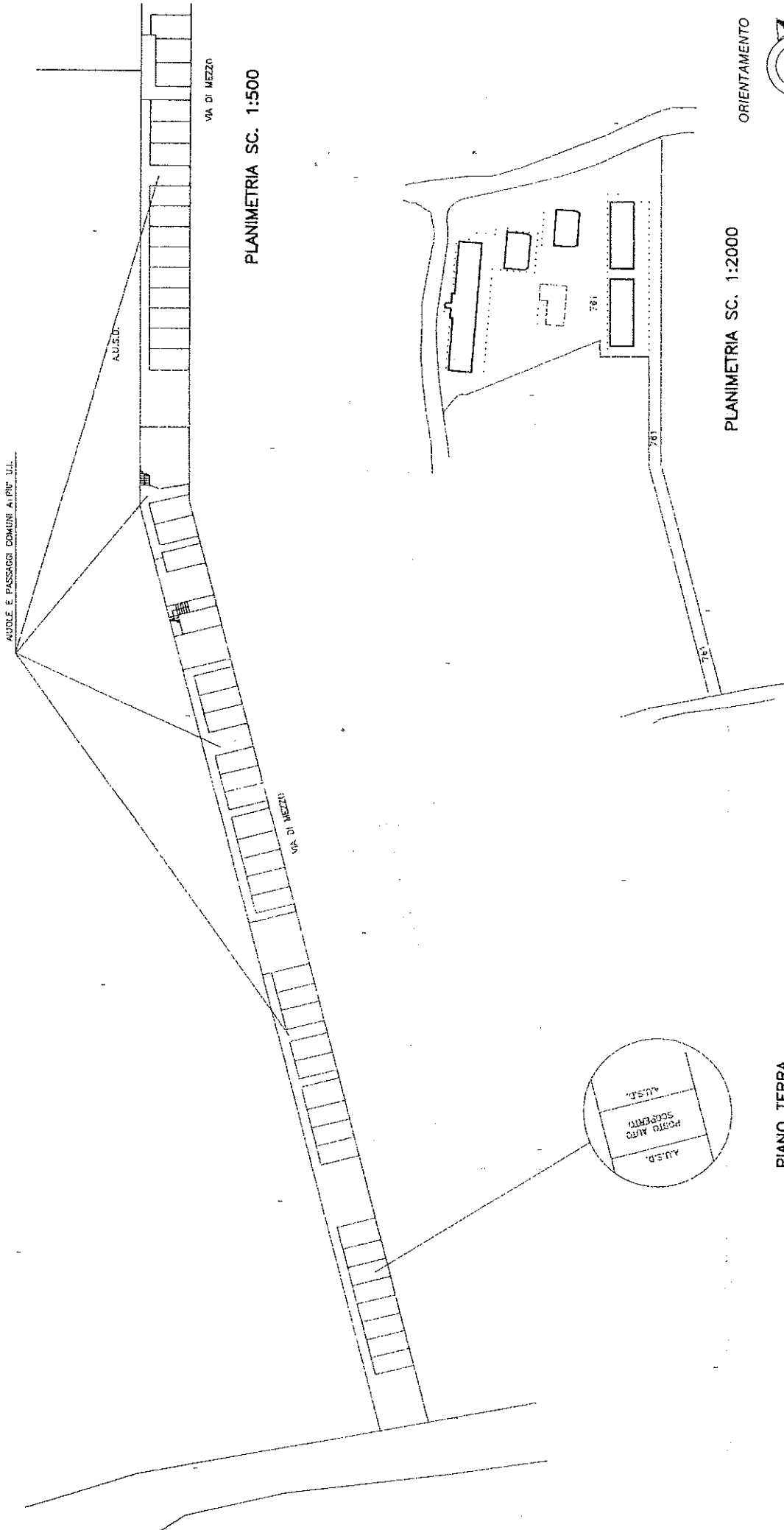

ORIENTAMENTO



SCALA DI 1:200

RESERVATO ALL'UFFICIO

6-5-97

F 00007

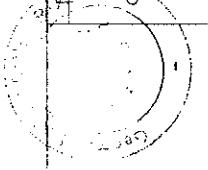

Compilata dal **LAZZARINI**

iscritto all'albo dei **Geometri** della provincia di **Brescia** n. **3796** dal **28 APR 1997**

Dichiarazione di N.C. Denuncia di variazione

Identificativi catastali F. n. **761** sub. **165**

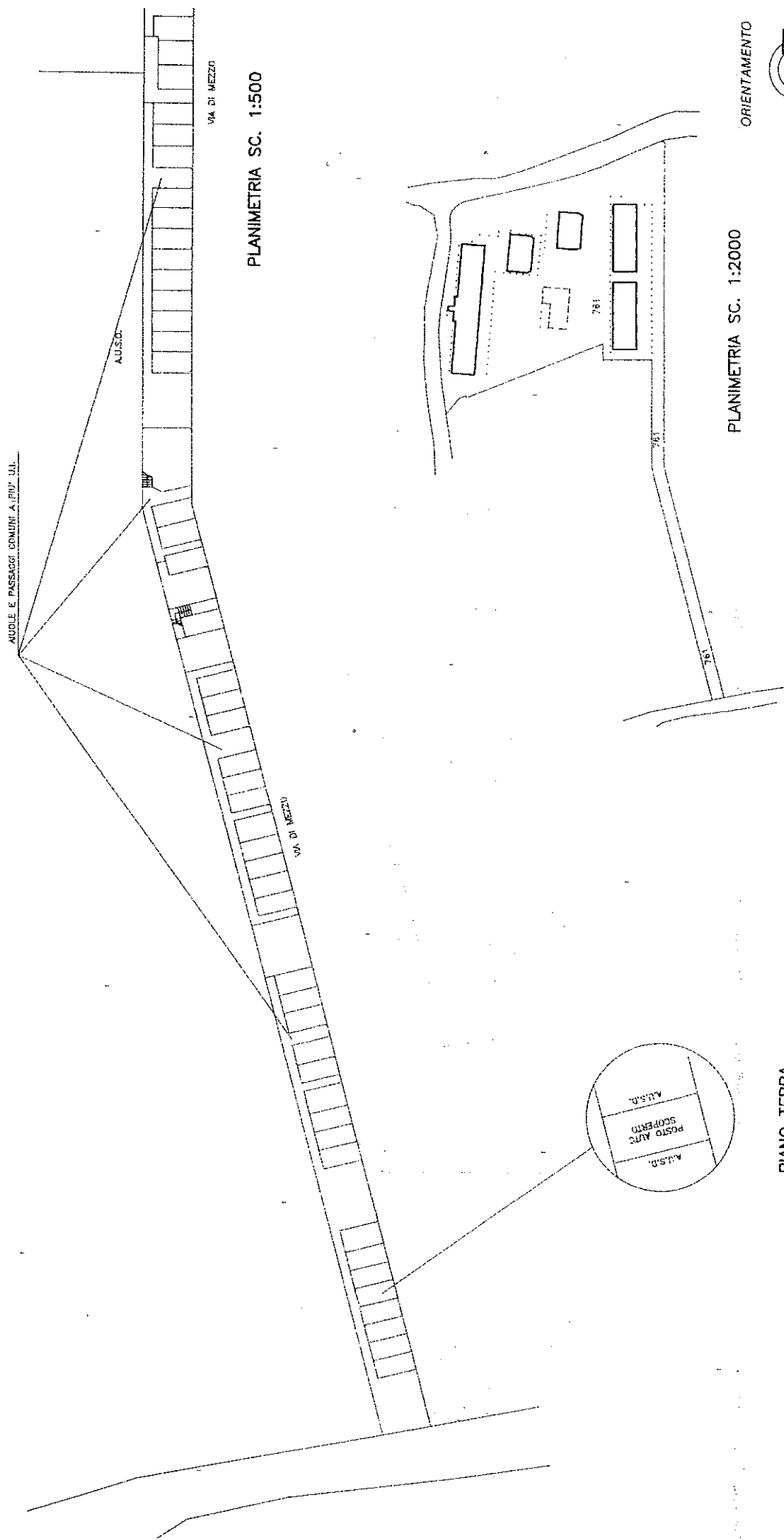

PLANIMETRIA SC. 1:2000

PLANIMETRIA SC. 1:500

PIANO TERRA

SCALA DI 1:200

RISERVATO ALL'UFFICIO
 6-5-97
 F00001

Compilata dal **LAZZARINI ROBERTO**
 (cognome e nome)
 Iscritto all'Albo dei **Geometri**
 della provincia di **Brescia** n. **3796**
 data **06 APR 1997**

Dichiarazione di N.C.
 Denuncia di variazione

Identificativi catastali
 F. n. **761** sub. **166**

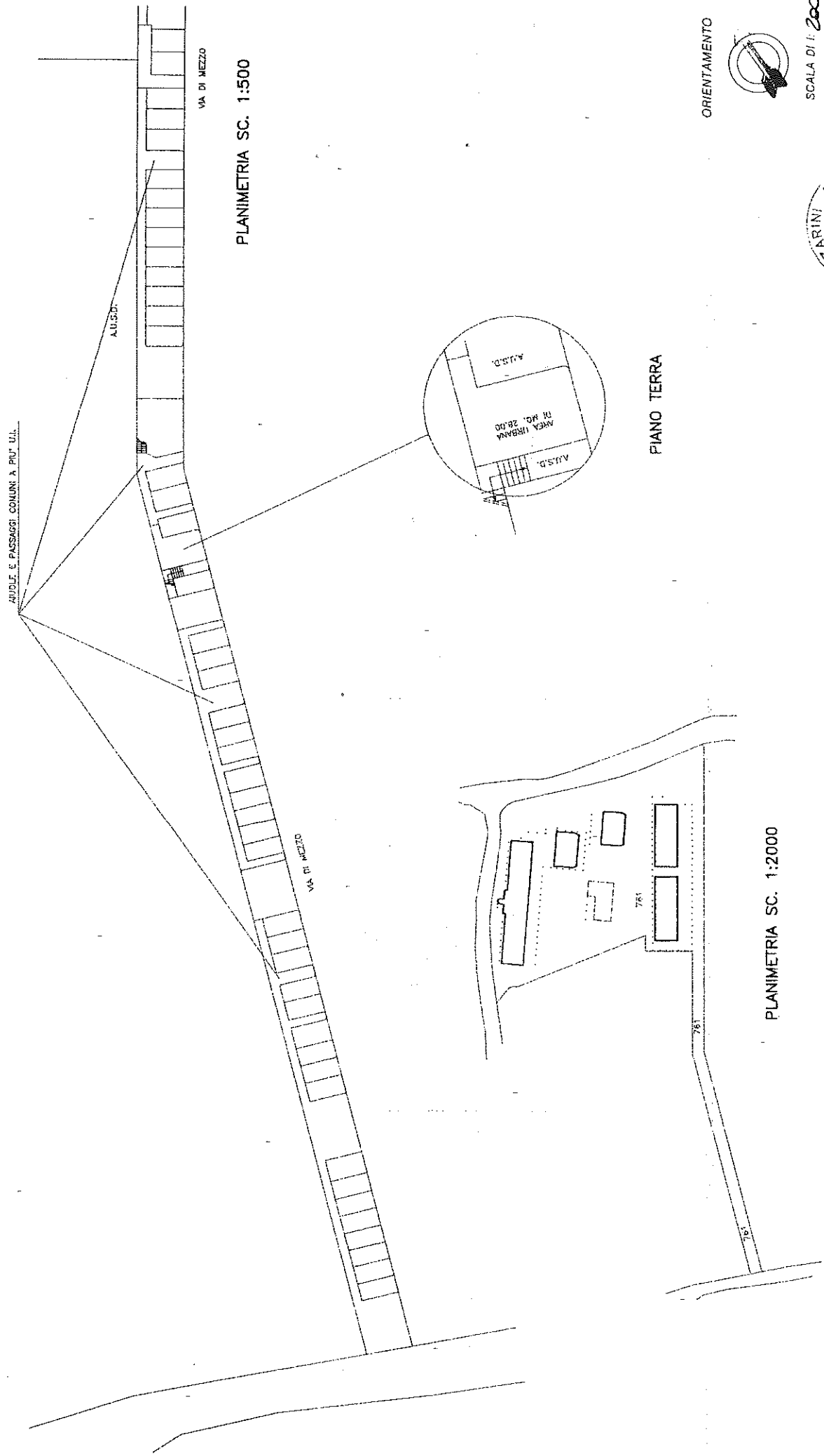

SCALA DI 1: 200
 CONSERVATO ALL'UFFICIO
 6-5-97
 F 00004
 LAZZARINI ROBERTO

Compilata dal **LAZZARINI ROBERTO**
 iscritto all'albo de **LAZZARINI ROBERTO**
 della provincia di **BERGAMO** n. **3796**
 data **28 APR. 1997**

Dichiarazione di N.C.
 Denuncia di variazione
 Identificativi catastali
 F. **761** sub. **140**

**MODELLO UNICO INFORMATICO DI AGGIORNAMENTO DEGLI ATTI CATASTALI
 ACCERTAMENTO DELLA PROPRIETA' IMMOBILIARE URBANA**

mod. D1

Quadro B Dichiarazione di variazione presentata ai sensi dell'art. 20 del RDL 13 aprile 1939, n. 652										
Typo Mappale n.	del	Unita'	a destinazione ordinaria	n.	2	Unita' in soppressione	n.	1		
			speciale e particolare	n.		in variazione	n.			
			beni comuni non censibili	n.		in costituzione	n.	2		
Causali:	divisione									
Data in cui la variazione si è verificata (ultimazione dei lavori): 31/01/2013										
Documenti allegati:	Mod. 1N parte I	n. 1	Mod. 2N parte I	n.		planimetrie		n. 2		
	Mod. 1N parte II	n. 2	Mod. 2N parte II	n.		pagine elaborato planimetrico		n. 3		
Preallineamento	Volture	n.	Variazioni	n.		Accatastamenti		n.		
	Unita' afferenti con intestati	n.	Unita' afferenti	n.						

Quadro U Unita' Immobiliari																				
Riferimenti Catastali					Utilita' Comuni Censibili				Dati di Classamento Proposti											
N.	Part. spec.	Oper.	Sez.	Foglio	Particella	Sub.	Op.	Sez.	Foglio	Particella	Sub.	Z.C.	Cat.	Cl.	Cons.	Superf. cat.	Rendita	1N/2N	Plan.	
	Indirizzo												Piano			Scala	Interno	Lotto	Edificio	
1		S	NCT	8	187	164														
2	via prais CM	C	NCT	8	187	196						U	C/2	2	11	13	26,13	SI	SI	
3	via prais CM	C	NCT	8	187	197						U	C/2	2	12	13	28,51	SI	SI	

Quadro D Note Relative al Documento e Relazione Tecnica
il dott. giorgio stefano alessi firma in qualita' di curatore fallimentare della ditta [REDACTED]

- Dichiaro di non essere nella condizione di sospensione o revoca dell'esercizio della professione.
 - Dichiaro di effettuare la presentazione del presente atto su incarico di:

ALESSI GIORGIO STEFANO

quale soggetto obbligato, residente in **DESENZANO DEL GARDA (BS) - VIA MAZZINI n. 00052 c.a.p. 25015**

- Dichiaro che il presente modello unico informatico di aggiornamento degli atti catastali è conforme ai documenti cartacei in originale sottoscritti da me medesimo e dal soggetto obbligato.

Il Tecnico: **Geom. MELCHIORI MASSIMO**
ALBO DEI GEOMETRI DELLA PROVINCIA DI BRESCIA n. 3734
 Codice Fiscale: **MLCMSM60P28B157C**

Riservato all'Ufficio	Data _____	Protocollo _____
Verifica eseguita in data	Eseguita la registrazione	Notifica eseguita in data
_____	_____	_____
_____	_____	_____
l'incaricato	l'incaricato	l'incaricato

PIANO INTERRATO

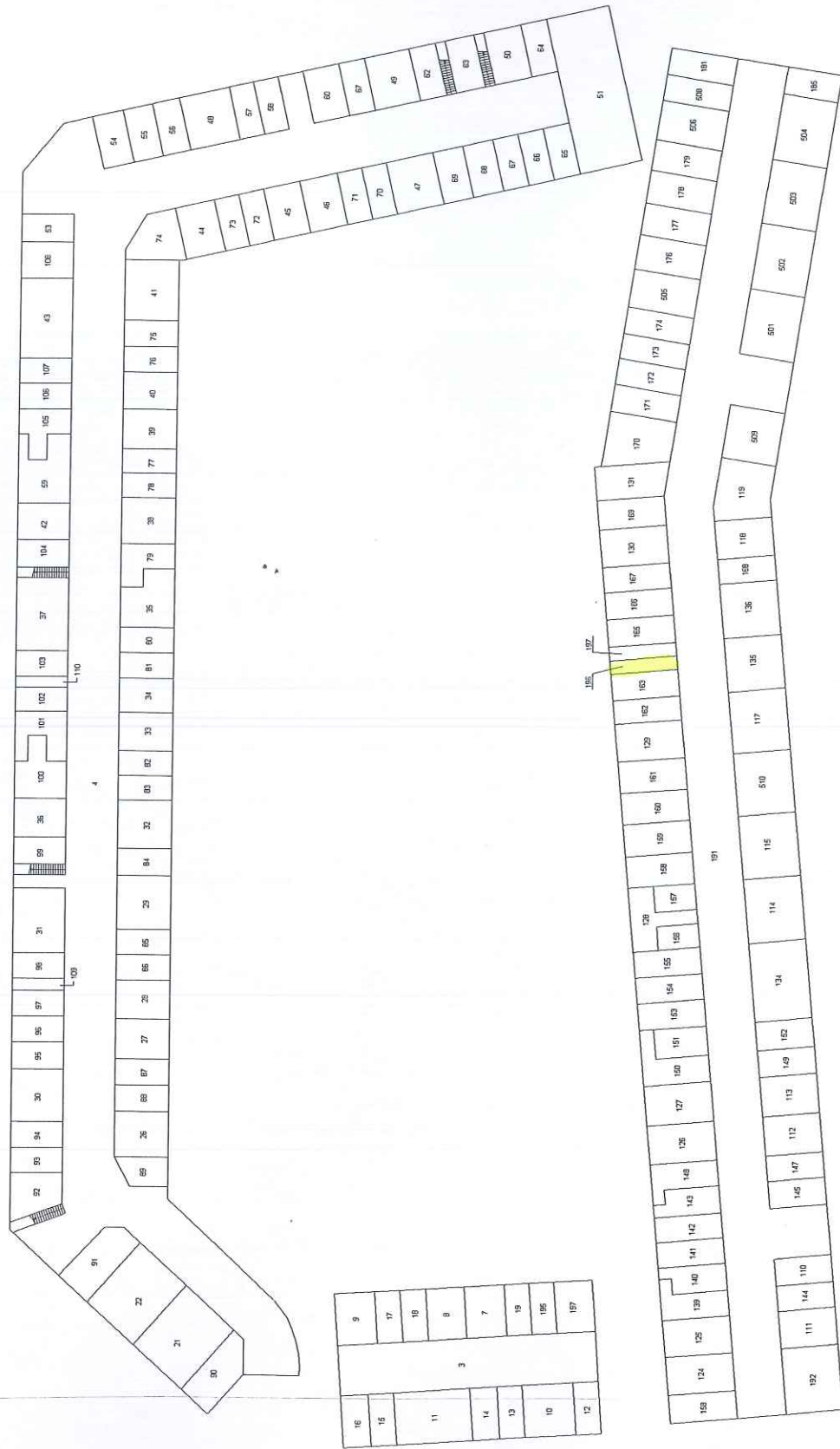

Agenzia del Territorio
CATASTO FABBRICATI
Ufficio Provinciale di
Brescia

Dichiarazione protocollo n. _____ del _____
Planimetria di u.i.u. in Comune di Padenghe Sul Garda
Via Prais _____ civ. CM _____

Identificativi Catastali:
Sezione: NCT
Foglio: 8
Particella: 187
Subalterno: 196

Compilata da:
Melchiori Massimo
Iscritto all'albo:
Geometri
Prov. Brescia N. 3734

Scheda n. 1 Scala 1:200

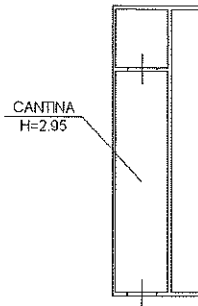

PIANO TERRA

