Agenzia del Territorio

Data: 08/03/2011 - Ora: 10.17.23 Fine

Visura n.: BS0129973 Pag: 1

Visura per immobile

Situazione degli atti informatizzati al 08/03/2011

Dati della richiesta	**Comune di CELLATICA (Codice: C439)**
	Provincia di BRESCIA
Catasto Fabbricati	**Sez. Urb.: NCT Foglio: 10 Particella: 190 Sub.: 1**

Unità immobiliare

N.	DATI IDENTIFICATIVI				DATI DI CLASSAMENTO							DATI DERIVANTI DA
	Sezione Urbana	Foglio	Particella	Sub	Zona Cens.	Micro Zona	Categoria	Classe	Consistenza		Rendita	
1	NCT	10	190	1			C/2	2	575 m²		Euro 801.80	DIVERSA DISTRIBUZIONE DEGLI SPAZI INTERNI del 07/12/2004 n. 92585.1/2004 in atti dal 07/12/2004 (protocollo n. BS0435445) DIVERSA DISTRIBUZIONE DEGLI SPAZI INTERNI
Indirizzo	TRAVERSA II DI VIA INDUSTRIALE piano: T-1;											
Annotazioni	classamento proposto e validato (D.M. 701/94)											

INTESTATO

N.	DATI ANAGRAFICI	CODICE FISCALE	DIRITTI E ONERI REALI
1	UBI LEASING S.P.A. con sede in BRESCIA	01000500171*	(1) Proprieta' per 1/1
DATI DERIVANTI DA	ISTRUMENTO (ATTO PUBBLICO) del 30/06/2008 Trascrizione n. 26047.1/2008 in atti dal 17/09/2008 Repertorio n.: 27285 Rogante: SANTUS ARMANDO Sede: BERGAMO MUTAMENTO DI DENOMINAZIONE O RAGIONE SOCIALE		

Rilasciata da: **Ufficio Provinciale di BRESCIA** Richiedente: **BOLZOLI**

* Codice Fiscale Validato in Anagrafe Tributaria

138

Agenzia del Territorio

Data: 08/03/2011 - Ora: 10.17.42 Segue

Visura storica per immobile

Visura n.: BS0129975 Pag: 1

Situazione degli atti informatizzati dall'impianto meccanografico al 08/03/2011

Dati della richiesta	Comune di CELLATICA (Codice: C439)
	Provincia di BRESCIA
Catasto Fabbricati	Sez. Urb.: NCT Foglio: 10 Particella: 190 Sub.: 1

INTESTATO

1	UBI LEASING S.P.A. con sede in BRESCIA	01000500171*	(1) Proprieta' per 1/1

Unità immobiliare dal 07/12/2004

N.	DATI IDENTIFICATIVI				DATI DI CLASSAMENTO							DATI DERIVANTI DA
	Sezione Urbana	Foglio	Particella	Sub	Zona Cens.	Micro Zona	Categoria	Classe	Consistenza		Rendita	
1	NCT	10	190	1			C/2	2	575 m²		Euro 801,80	DIVERSA DISTRIBUZIONE DEGLI SPAZI INTERNI del 07/12/2004 n. 92585.1/2004 in atti dal 07/12/2004 (protocollo n. BS0435445) DIVERSA DISTRIBUZIONE DEGLI SPAZI INTERNI

Indirizzo	TRAVERSA II DI VIA INDUSTRIALE piano: T-1;
Annotazioni	classamento proposto e validato (D.M. 701/94)

Situazione dell'unità immobiliare dal 07/10/2003

N.	DATI IDENTIFICATIVI				DATI DI CLASSAMENTO							DATI DERIVANTI DA
	Sezione Urbana	Foglio	Particella	Sub	Zona Cens.	Micro Zona	Categoria	Classe	Consistenza		Rendita	
1	NCT	10	190	1			D/7				Euro 2.320,00	VARIAZIONE NEL CLASSAMENTO del 07/10/2003 n. 36421.1/2003 in atti dal 07/10/2003 (protocollo n. 283127) VARIAZIONE DI CLASSAMENTO

Indirizzo	, VIA INDUSTRIALE TRAV. II piano: T;
Annotazioni	classamento proposto con decorsi i termini di cui all'art 1 comma3 (D.M. 701/94)

* Codice Fiscale Validato in Anagrafe Tributaria

13f

Agenzia del Territorio

Data: 08/03/2011 - Ora: 10.17.42 Segue

Visura storica per immobile

Visura n.: BS0129975 Pag: 2

Situazione degli atti informatizzati dall'impianto meccanografico al 08/03/2011

Situazione dell'unità immobiliare dal 07/10/2002

N.	DATI IDENTIFICATIVI						DATI DI CLASSAMENTO					DATI DERIVANTI DA
	Sezione Urbana	Foglio	Particella	Sub	Zona Cens.	Micro Zona	Categoria	Classe	Consistenza		Rendita	
1	NCT	10	190	1			D/7				Euro 2.320.00	DIVISIONE del 07/10/2002 n. 22088.1/2002 in atti dal 07/10/2002 (protocollo n. 356653) DIVISIONE

Indirizzo VIA TRAVERSA INDUSTRIALE II piano: T.

Annotazioni classamento proposto (D.M. 701/94)

Situazione degli intestati dal 30/06/2008

N.	DATI ANAGRAFICI	CODICE FISCALE	DIRITTI E ONERI REALI
1	UBI LEASING S.P.A. con sede in BRESCIA	01000500171	(1) Proprieta' per 1/1

DATI DERIVANTI DA ISTRUMENTO (ATTO PUBBLICO) del 30/06/2008 Trascrizione n. 26047.1/2008 in atti dal 17/09/2008 Repertorio n.: 27285 Rogante: SANTUS ARMANDO Sede: BERGAMO MUTAMENTO DI DENOMINAZIONE O RAGIONE SOCIALE

Situazione degli intestati dal 28/10/2002

N.	DATI ANAGRAFICI	CODICE FISCALE	DIRITTI E ONERI REALI
1	S B S LEASING S P A con sede in BRESCIA	01000500171	(1) Proprieta' per 1/1 fino al 30/06/2008

DATI DERIVANTI DA ISTRUMENTO (ATTO PUBBLICO) del 28/10/2002 Voltura n. 13670.1/2004 in atti dal 07/10/2004 (protocollo n. BS0329297) Repertorio n.: 6865 Rogante: SANTOSUOSSO Sede: GARDONE VAL TROMPIA Registrazione: UR Sede: GARDONE VAL TROMPIA n: 1308 del 14/11/2002 VENDITA

Situazione degli intestati dal 28/10/2002

N.	DATI ANAGRAFICI	CODICE FISCALE	DIRITTI E ONERI REALI
1	MEC - NOVA S.R.L. con sede in BERGAMO	01636800177	(1) Proprieta' per 1/1 fino al 28/10/2002

DATI DERIVANTI DA ISTRUMENTO (ATTO PUBBLICO) del 28/10/2002 Trascrizione n. 33607.1/2002 in atti dal 25/11/2002 Repertorio n.: 6864 Rogante: SANTOSUOSSO FABRIZIO Sede: GARDONE VAL TROMPIA COMPRAVENDITA

Situazione degli intestati dal 28/10/2002

N.	DATI ANAGRAFICI	CODICE FISCALE	DIRITTI E ONERI REALI
1	S B S LEASING S P A con sede in BRESCIA	01000500171	(1) Proprieta' per 1/1 fino al 28/10/2002

DATI DERIVANTI DA ISTRUMENTO (ATTO PUBBLICO) del 28/10/2002 Trascrizione n. 33249.1/2002 in atti dal 21/11/2002 Repertorio n.: 6865 Rogante: SANTOSUOSSO FABRIZIO Sede: GARDONE VAL TROMPIA COMPRAVENDITA

Situazione degli intestati dal 07/10/2002

N.	DATI ANAGRAFICI	CODICE FISCALE	DIRITTI E ONERI REALI
1	S B S LEASING S P A con sede in BRESCIA	01000500171	(1) Proprieta' per 1000/1000 fino al 28/10/2002

DATI DERIVANTI DA DIVISIONE del 07/10/2002 n. 22088.1/2002 in atti dal 07/10/2002 (protocollo n. 356653) DIVISIONE

* Codice Fiscale Validato in Anagrafe Tributaria

140

Agenzia del Territorio

Data: 08/03/2011 - Ora: 10.17.42 Fine

Visura storica per immobile

Visura n.: BS0129975 Pag: 3

Situazione degli atti informatizzati dall'impianto meccanografico al 08/03/2011

Situazione dell'unità immobiliare che ha originato il precedente dal 04/04/2002

N.	DATI IDENTIFICATIVI						DATI DI CLASSAMENTO					DATI DERIVANTI DA
	Sezione Urbana	Foglio	Particella	Sub	Zona Cens.	Micro Zona	Categoria	Classe	Consistenza		Rendita	
1	NCT	10	190				D/7				Euro 17.456,00	COSTITUZIONE del 04 04 2002 n. 1640.1/2002 in atti dal 04/04 2002 (protocollo n. 1283161) COSTITUZIONE

Indirizzo VIA TRAVERSA INDUSTRIALE 11 piano: T-1;

Annotazioni classamento proposto (D.M. 701 94)

Situazione degli intestati dal 04/04/2002

N.	DATI ANAGRAFICI	CODICE FISCALE	DIRITTI E ONERI REALI
1	S B S LEASING S P A con sede in BRESCIA	01000500171	(1) Proprieta' per 1000/1000 fino al 07 10 2002
DATI DERIVANTI DA	COSTITUZIONE del 04 04 2002 n. 1640.1/2002 in atti dal 04 04 2002 (protocollo n. 1283161) COSTITUZIONE		

Rilasciata da: **Ufficio Provinciale di BRESCIA** Richiedente: **BOLZOLI**

* Codice Fiscale Validato in Anagrafe Tributaria

141

Agenzia del Territorio
CATASTO FABBRICATI
Ufficio Provinciale di
Brescia

Dichiarazione protocollo n. BS0435445 del 07/12/2004

Planimetria di u.i.u. in Comune di Cellatica

Via Traversa Industriale Ii civ.

Identificativi Catastali:
Sezione: NCT
Foglio: 10
Particella: 190
Subalterno: 1

Compilata da:
Bassini Giovanni Angelo
Iscritto all'albo:
Ingegneri
Prov. Brescia N. 2797

Scheda n. 1 Scala 1:200

PIANTA PIANO TERRA

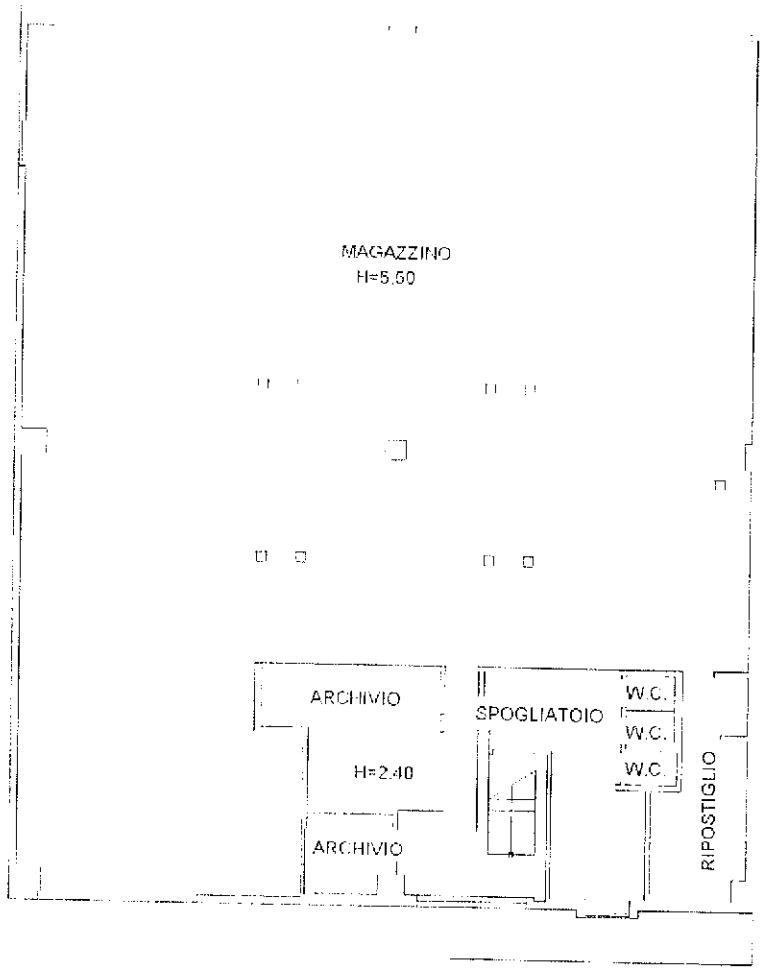

PIANTA PIANO PRIMO

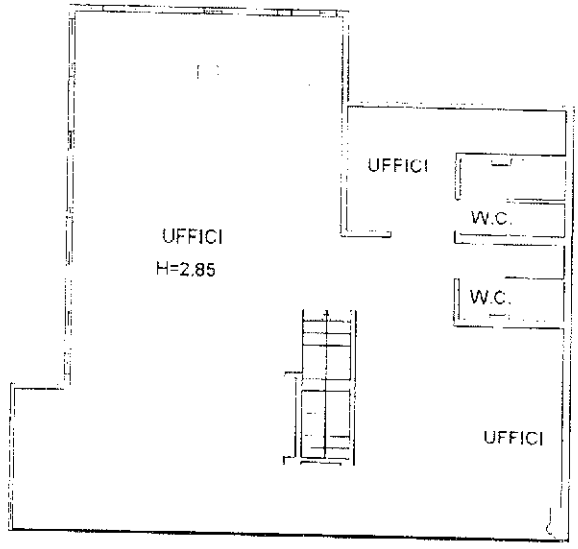

Catasto dei Fabbricati - Situazione al 08/03/2011 - Comune di CELLATICA (C489) - Sezione Urbana: NCT Foglio: 10 Particella: 190 - Subalterno: 1
TRAVERSA II DI VIA INDUSTRIALE piano: T-1;

Ultima Planimetria2 in atti
Data: 08/03/2011 - n. BS0129971 - Richiedente BOLZOLI
Tot.schede: 1 - Formato di acq.: A4(210x297) - Fatt. di scala: 1:1

Ispezione ordinaria

per immobile

Protocollo di richiesta BS 47111 del 2011
Ricevuta di cassa n. 9639
Ispezione n. BS 47116/3 del 2011
Inizio ispezione 10/03/2011 10:48:38

Richiedente ARCH BOLZOLI

Dati della richiesta

Immobile : Comune di CELLATICA (BS)
Tipo catasto : Fabbricati
Foglio : 10 - Particella 190 - Subalterno 1

Situazione aggiornamento

Ricerca effettuata sugli archivi informatizzati dal 01/07/1987 al 09/03/2011

Elenco immobili

Comune di CELLATICA (BS) Catasto Fabbricati

1. Sezione urbana NCT Foglio 10 Particella 190 Subalterno 1

Elenco sintetico delle formalità, in ordine cronologico, in cui è presente l'immobile richiesto

1. TRASCRIZIONE del 20/11/2002 - Registro Particolare 33249 Registro Generale 51600
   Pubblico ufficiale SANTOSUOSSO FABRIZIO Repertorio 6865 del 28/10/2002
   ATTO TRA VIVI - COMPRAVENDITA
   Nota disponibile in formato elettronico

2. TRASCRIZIONE del 23/11/2002 - Registro Particolare 33607 Registro Generale 52189
   Pubblico ufficiale SANTOSUOSSO FABRIZIO Repertorio 6864 del 28/10/2002
   ATTO TRA VIVI - COMPRAVENDITA
   Nota disponibile in formato elettronico

3. TRASCRIZIONE del 17/09/2008 - Registro Particolare 26047 Registro Generale 42781
   Pubblico ufficiale SANTUS ARMANDO Repertorio 27285 del 30/06/2008
   ATTO TRA VIVI - MUTAMENTO DI DENOMINAZIONE O RAGIONE SOCIALE
   Nota disponibile in formato elettronico
   Documenti successivi correlati:
   1. Trascrizione n. 3538 del 18/02/2010
   2. Trascrizione n. 12435 del 24/05/2010
   3. Trascrizione n. 21643 del 01/09/2010
   4. Trascrizione n. 29347 del 10/12/2010
   5. Trascrizione n. 4962 del 28/02/2011

4. Rettifica a TRASCRIZIONE del 18/02/2010 - Registro Particolare 3538 Registro Generale 6484
   Pubblico ufficiale SANTUS ARMANDO Repertorio 32267/14913 del 22/01/2010

Agenzia del Territorio

Ispezione Ipotecaria

Ufficio Provinciale di BRESCIA
Servizio di Pubblicità Immobiliare

Data 10/03/2011 Ora 10:48:46

Ispezione ordinaria
per immobile

Protocollo di richiesta BS 47111 del 2011
Ricevuta di cassa n. 9639
Ispezione n. BS 47116/3 del 2011
Inizio ispezione 10/03/2011 10:48:38

Richiedente ARCH BOLZOLI

Elenco sintetico delle formalità, in ordine cronologico, in cui è presente l'immobile richiesto

ATTO TRA VIVI - MUTAMENTO DI DENOMINAZIONE O RAGIONE SOCIALE
Nota disponibile in formato elettronico
Formalita di riferimento: Trascrizione n. 26047 del 2008

5. Rettifica a TRASCRIZIONE del 24/05/2010 - Registro Particolare 12435 Registro Generale 21657
Pubblico ufficiale SANTUS ARMANDO Repertorio 33249/15409 del 27/04/2010
ATTO TRA VIVI - MUTAMENTO DI DENOMINAZIONE O RAGIONE SOCIALE
Nota disponibile in formato elettronico
Formalita di riferimento: Trascrizione n. 26047 del 2008

6. Rettifica a TRASCRIZIONE del 01/09/2010 - Registro Particolare 21643 Registro Generale 37514
Pubblico ufficiale SANTUS ARMANDO Repertorio 34371 del 03/08/2010
ATTO TRA VIVI - MUTAMENTO DI DENOMINAZIONE O RAGIONE SOCIALE
Nota disponibile in formato elettronico
Formalita di riferimento: Trascrizione n. 26047 del 2008

7. Rettifica a TRASCRIZIONE del 10/12/2010 - Registro Particolare 29347 Registro Generale 50813
Pubblico ufficiale SANTUS ARMANDO Repertorio 35417/16355 del 23/11/2010
ATTO TRA VIVI - MUTAMENTO DI DENOMINAZIONE O RAGIONE SOCIALE
Nota disponibile in formato elettronico
Formalita di riferimento: Trascrizione n. 26047 del 2008

8. Rettifica a TRASCRIZIONE del 28/02/2011 - Registro Particolare 4962 Registro Generale 8300
Pubblico ufficiale SANTUS ARMANDO Repertorio 36273 del 02/02/2011
ATTO TRA VIVI - MUTAMENTO DI DENOMINAZIONE O RAGIONE SOCIALE
Nota disponibile in formato elettronico
Formalita di riferimento: Trascrizione n. 26047 del 2008

Ispezione ordinaria

Protocollo di richiesta n. BS 47111 del 2011
Ispezione n. BS 47116/4 del 2011
Inizio ispezione 10/03/2011 10:48:38
Richiedente ARCH BOLZOLI
Tassa versata € 4,00

Nota di trascrizione
Registro generale n. 51600
Registro particolare n. 33249 *Presentazione n.* 102 *del* 20/11/2002

Sezione A - Generalità

Dati relativi al titolo

Descrizione ATTO NOTARILE PUBBLICO
Data 28/10/2002 *Numero di repertorio* 6865
Notaio SANTOSUOSSO FABRIZIO *Codice fiscale* SNT FRZ 69L22 A783 O
Sede GARDONE VAL TROMPIA (BS)

Dati relativi alla convenzione

Specie ATTO TRA VIVI
Descrizione 112 COMPRAVENDITA
Voltura catastale automatica SI

Altri dati

Sono presenti nella sezione D parti libere relative a sezione A, sezione B, sezione C

Dati riepilogativi

Unità negoziali 1 *Soggetti a favore* 1 *Soggetti contro* 1

Sezione B - Immobili

Unità negoziale n. 1

Immobile n. 1
Comune C439 - CELLATICA (BS)
Catasto FABBRICATI
Sezione urbana NCT *Foglio* 10 *Particella* 190 *Subalterno* 1
Natura D7 - FABBRICATI COSTRUITI PER ESIGENZE INDUSTRIALI *Consistenza* -
Indirizzo LOCALITA' BODUTTO - VIA INDUSTRIAL *N. civico* -

Sezione C - Soggetti

A favore

Agenzia del Territorio

Ufficio Provinciale di BRESCIA
Servizio di Pubblicità Immobiliare

Ispezione ipotecaria

Data 10/03/2011 Ora 10:50:04

Ispezione ordinaria

Protocollo di richiesta n. BS 47111 del 2011
Ispezione n. BS 47116/4 del 2011
Inizio ispezione 10/03/2011 10:48:38
Richiedente ARCH BOLZOLI
Tassa versata € 4,00

Nota di trascrizione

Registro generale n. 51600
Registro particolare n. 33249 *Presentazione n.* 102 *del* 20/11/2002

Soggetto n. 1 *In qualità di* -
Denominazione o ragione sociale SBS LEASING S.P.A.
Sede BRESCIA (BS)
Codice fiscale 01000500171
Relativamente all'unità negoziale n. 1 *Per il diritto di* PROPRIETA'
Per la quota di 1/1

Contro

Soggetto n. 1 *In qualità di* -
Denominazione o ragione sociale MEC-NOVA S.R.L.
Sede BERGAMO (BG)
Codice fiscale 01636800177
Relativamente all'unità negoziale n. 1 *Per il diritto di* PROPRIETA'
Per la quota di 1/1

Sezione D - Ulteriori informazioni

Altri aspetti che si ritiene utile indicare ai fini della pubblicità immobiliare

ATTO IN DATA 28 OTTOBRE 2002 N. 6.864/1.348 DI REP. NOTAIO FABRIZIO SANTOSUOSSO.

147

Ispezione ordinaria

Protocollo di richiesta n. BS 47111 del 2011
Ispezione n. BS 47116/5 del 2011
Inizio ispezione 10/03/2011 10:48:38
Richiedente ARCH BOLZOLI
Tassa versata € 4,00

Nota di trascrizione
Registro generale n. 52189
Registro particolare n. 33607 *Presentazione n.* 51 *del* 23/11/2002

Sezione A - Generalità

Dati relativi al titolo

Descrizione ATTO NOTARILE PUBBLICO
Data 28/10/2002 *Numero di repertorio* 6864
Notaio SANTOSUOSSO FABRIZIO *Codice fiscale* SNT FRZ 69L22 A783 O
Sede GARDONE VAL TROMPIA (BS)

Dati relativi alla convenzione

Specie ATTO TRA VIVI
Descrizione 112 COMPRAVENDITA
Voltura catastale automatica SI

Altri dati

Non sono presenti nella sezione D parti libere relative alle sezioni A, B e C

Dati riepilogativi

Unità negoziali 1 *Soggetti a favore* 1 *Soggetti contro* 1

Sezione B - Immobili

Unità negoziale n. 1

Immobile n. 1
Comune C439 - CELLATICA (BS)
Catasto FABBRICATI
Sezione urbana NCT *Foglio* 10 *Particella* 190 *Subalterno* 1
Natura D7 - FABBRICATI COSTRUITI PER ESIGENZE INDUSTRIALI *Consistenza* -
Indirizzo VIA INDUSTRIALE ANGOLO TRAVERSA II *N. civico* -

Immobile n. 2
Comune C439 - CELLATICA (BS)
Catasto FABBRICATI
Sezione urbana NCT *Foglio* 10 *Particella* 190 *Subalterno* 2
Natura D7 - FABBRICATI COSTRUITI PER ESIGENZE INDUSTRIALI *Consistenza* -
Indirizzo VIA INDUSTRIALE ANGOLO TRAVERSA II *N. civico* -

Agenzia del Territorio

Ufficio Provinciale di BRESCIA
Servizio di Pubblicità Immobiliare

Ispezione ipotecaria

Data 10/03/2011 Ora 10:51:05

Ispezione ordinaria

Protocollo di richiesta n. BS 47111 del 2011
Ispezione n. BS 47116/5 del 2011
Inizio ispezione 10/03/2011 10:48:38
Richiedente ARCH BOLZOLI
Tassa versata € 4,00

Nota di trascrizione

Registro generale n. 52189
Registro particolare n. 33607 *Presentazione n.* 51 *del* 23/11/2002

Immobile n. 3

Comune	C439 - CELLATICA	(BS)			
Catasto	FABBRICATI				
Sezione urbana	NCT *Foglio* 10	*Particella*	190	*Subalterno*	3
Natura	D7 - FABBRICATI COSTRUITI PER ESIGENZE INDUSTRIALI	*Consistenza*	-		
Indirizzo	VIA INDUSTRIALE ANGOLO TRAVERSA II			*N. civico*	-

Immobile n. 4

Comune	C439 - CELLATICA	(BS)			
Catasto	FABBRICATI				
Sezione urbana	NCT *Foglio* 10	*Particella*	190	*Subalterno*	4
Natura	D7 - FABBRICATI COSTRUITI PER ESIGENZE INDUSTRIALI	*Consistenza*	-		
Indirizzo	VIA INDUSTRIALE ANGOLO TRAVERSA II			*N. civico*	-

Immobile n. 5

Comune	C439 - CELLATICA	(BS)			
Catasto	FABBRICATI				
Sezione urbana	NCT *Foglio* 10	*Particella*	190	*Subalterno*	5
Natura	D7 - FABBRICATI COSTRUITI PER ESIGENZE INDUSTRIALI	*Consistenza*	-		
Indirizzo	VIA INDUSTRIALE ANGOLO TRAVERSA II			*N. civico*	-

Immobile n. 6

Comune	C439 - CELLATICA	(BS)			
Catasto	FABBRICATI				
Sezione urbana	NCT *Foglio* 10	*Particella*	190	*Subalterno*	6
Natura	D7 - FABBRICATI COSTRUITI PER ESIGENZE INDUSTRIALI	*Consistenza*	-		
Indirizzo	VIA INDUSTRIALE ANGOLO TRAVERSA II			*N. civico*	-

Immobile n. 7

Comune	C439 - CELLATICA	(BS)			
Catasto	FABBRICATI				
Sezione urbana	NCT *Foglio* 10	*Particella*	190	*Subalterno*	7
Natura	D7 - FABBRICATI COSTRUITI PER ESIGENZE INDUSTRIALI	*Consistenza*	-		
Indirizzo	VIA INDUSTRIALE ANGOLO TRAVERSA II			*N. civico*	-

Immobile n. 8

Comune	C439 - CELLATICA	(BS)			
Catasto	FABBRICATI				
Sezione urbana	NCT *Foglio* 10	*Particella*	190	*Subalterno*	8
Natura	D7 - FABBRICATI COSTRUITI	*Consistenza*	-		

Agenzia del Territorio

Ufficio Provinciale di BRESCIA
Servizio di Pubblicità Immobiliare

Ispezione ipotecaria

Data 10/03/2011 Ora 10:51:05

Ispezione ordinaria

Protocollo di richiesta n. BS 47111 del 2011
Ispezione n. BS 47116/5 del 2011
Inizio ispezione 10/03/2011 10:48:38
Tassa versata € 4,00

Richiedente ARCH BOLZOLI

Nota di trascrizione

Registro generale n. 52189
Registro particolare n. 33607 *Presentazione n.* 51 *del* 23/11/2002

Indirizzo PER ESIGENZE INDUSTRIALI
VIA INDUSTRIALE ANGOLO TRAVERSA II *N. civico* -

Sezione C - Soggetti

A favore

Soggetto n. 1 *In qualità di* -
Denominazione o ragione sociale MEC-NOVA S.R.L.
Sede BERGAMO (BG)
Codice fiscale 01636800177
Relativamente all'unità negoziale n. 1 *Per il diritto di* PROPRIETA'
Per la quota di 1/1

Contro

Soggetto n. 1 *In qualità di* -
Denominazione o ragione sociale SBS LEASING S.P.A.
Sede BRESCIA (BS)
Codice fiscale 01000500171
Relativamente all'unità negoziale n. 1 *Per il diritto di* PROPRIETA'
Per la quota di 1/1

Sezione D - Ulteriori informazioni

Altri aspetti che si ritiene utile indicare ai fini della pubblicità immobiliare
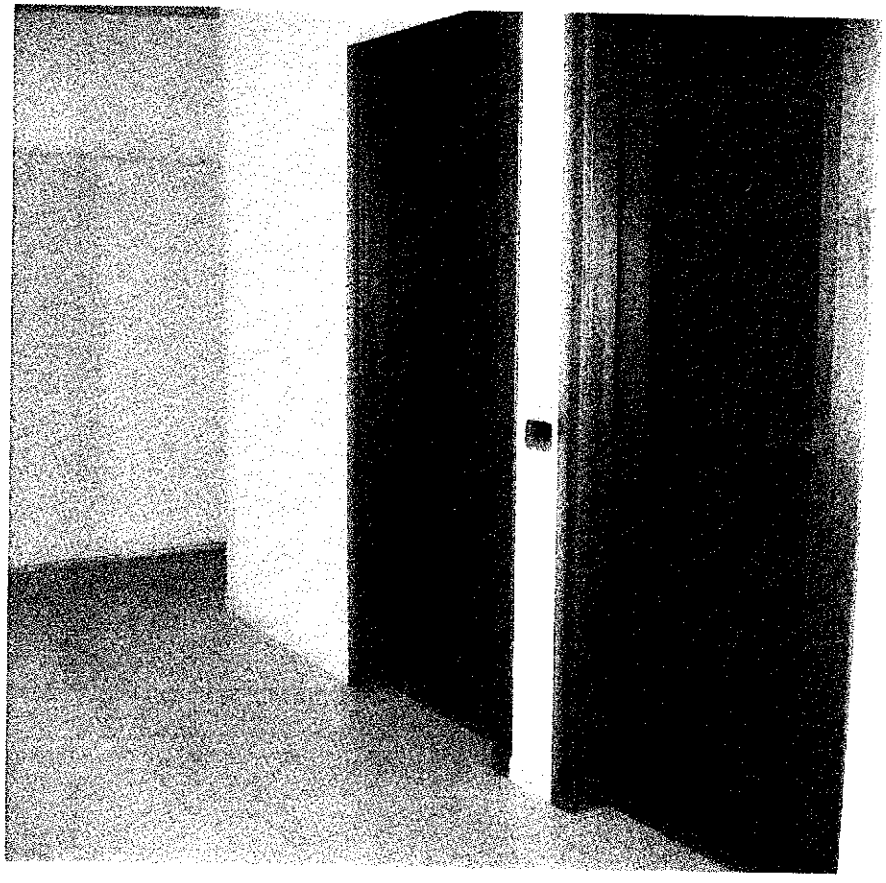
PORZIONE DI CAPANNONE CON UFFICI E SERVIZI IN COMUNE DI CELLATICA (BS)