

ESTRATTO MAPPA

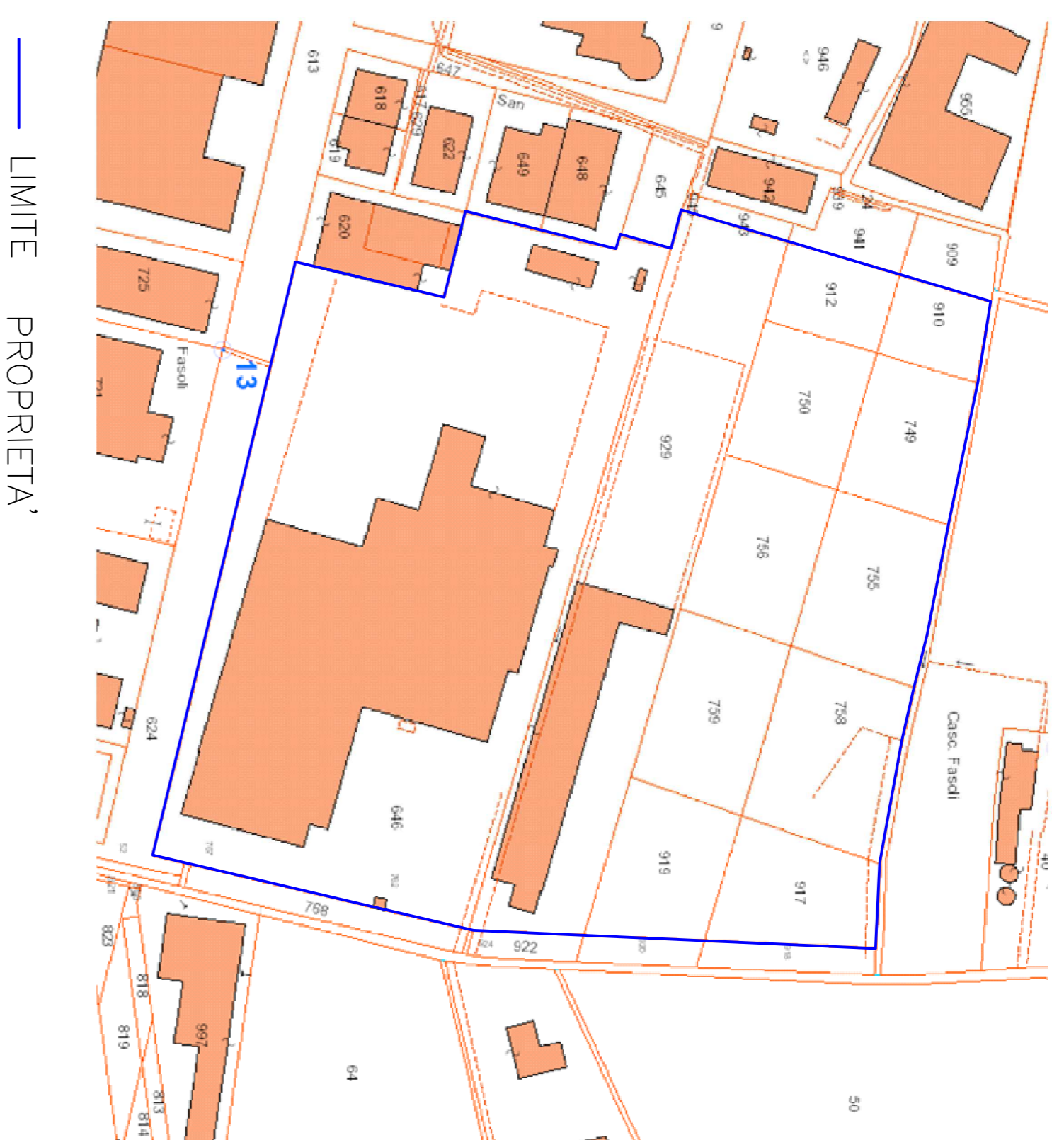

— LIMITE PROPRIETA'



DI - Produttiva intensiva di consolidamento

DE - Produttiva esistente

ESTRATTO PGT



IMMAGINE SATELLITARE  
CON INDIVIDUAZIONE ZONE DI FRAZIONAMENTO  
E RELATIVI ACCESSI

CONCORDATO PREVENTIVO N. 11/2013  
PANNELLI SRL

GIUDICE DELEGATO: DOTT. STEFANO ROSA  
COMMISSARIO GIUDIZIALE: DOTT. GIOVANNI DE PANDIS  
LIQUIDATORE GIUDIZIALE: RAG. LIDIA GELMINI

COMPENDIO INDUSTRIALE IN VIA DELL'ARTIGIANATO 8  
COMUNE DI VEROLANUOVA (BS)

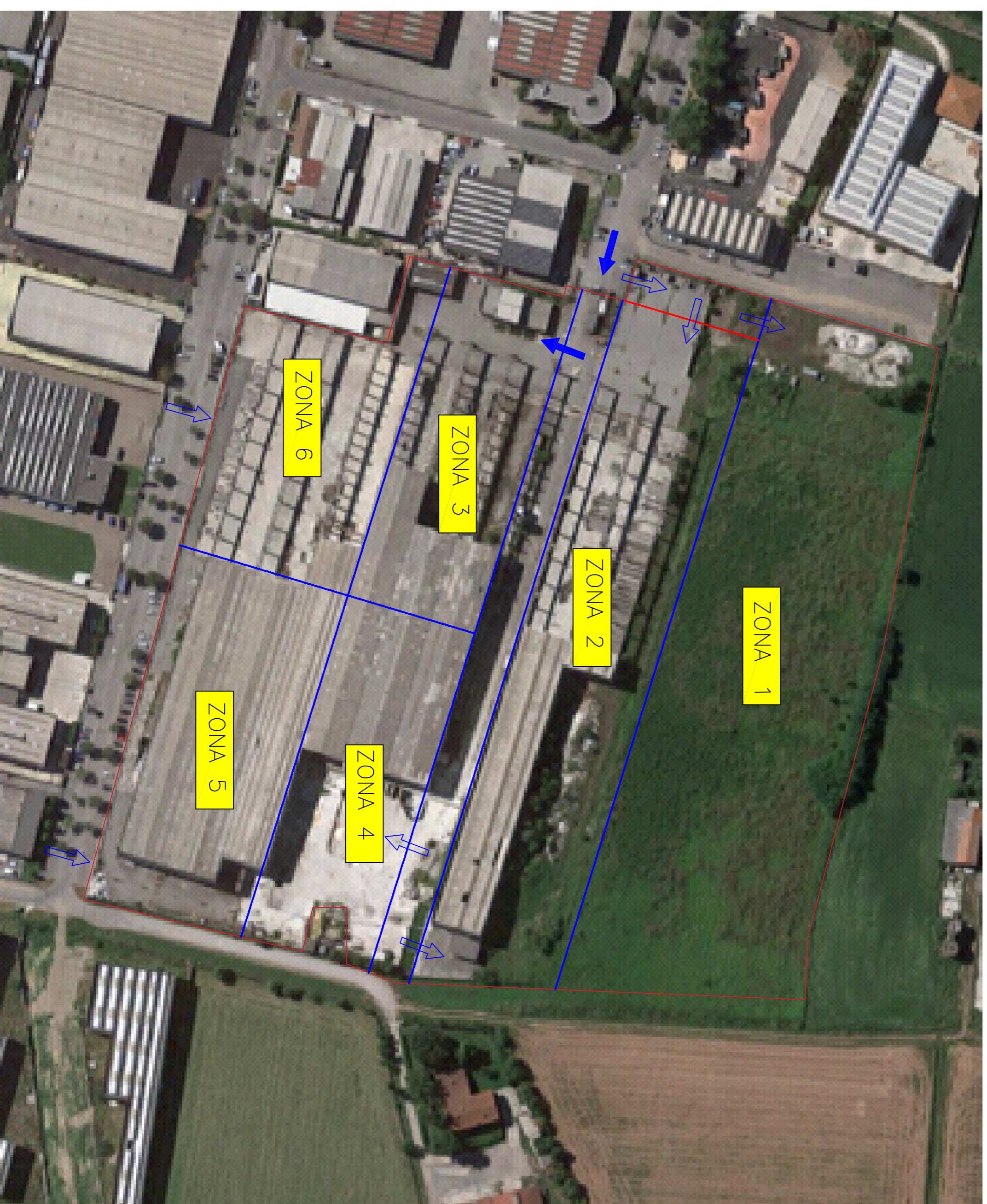
OGGETTO: PROGETTO DI FRAZIONAMENTO

TAVOLA 1: INQUADRAMENTO

PROGETTISTA

SCALA: ---

ING. FEDERICO PROVEZZA  
VALE VENEZIA 15  
25123 BRESCIA

DATA: 27/06/2017

TEL. E FAX 030.49293