

Data: 13/07/2015 - n. BS0171482 - Richiedente GOFFI ANGELO
Scheda di di I - Formulario di acq.: A3(297x420) - Fatt. di scala: 1:1
Ultima Planimetria in atti

Agencia del Teritorio
CATASTO FABBRICATI
Ufficio provinciale di Treviso

ELABORAZIONE PLANIMETRICA < Sezioni Urbane: D1 Foglio: B Particella: 51 - Elaboratore: Geometri Completata da: Del Forno Bramante >		Prov. Treviso	N. 2070
Comune di Cavaso Del Tomba	Sezione: B	Foglio: 5	Particella: 51
Dimostrazione grafica dei subalterni			Protocollo n. TV0431399 del 23/12/2008
Tipo Mappale n. 262861 del 26/07/2004 Scala 1 : 500			

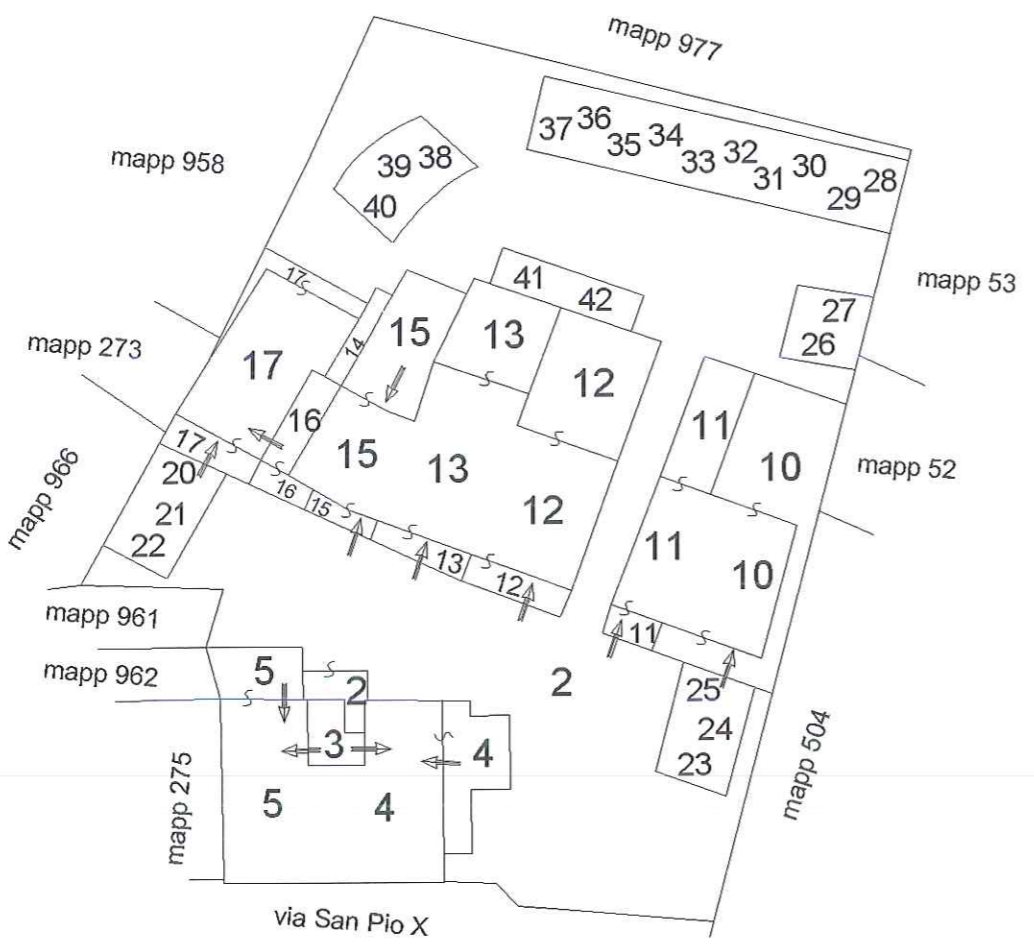

PIANO TERRA

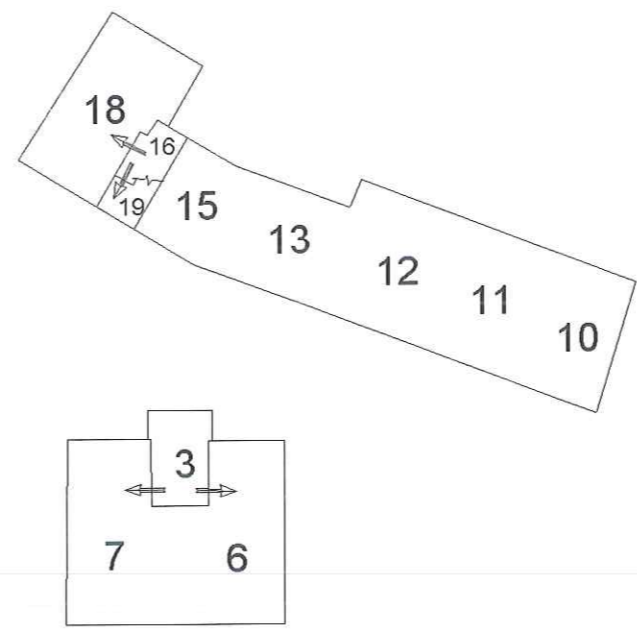

PIANO PRIMO

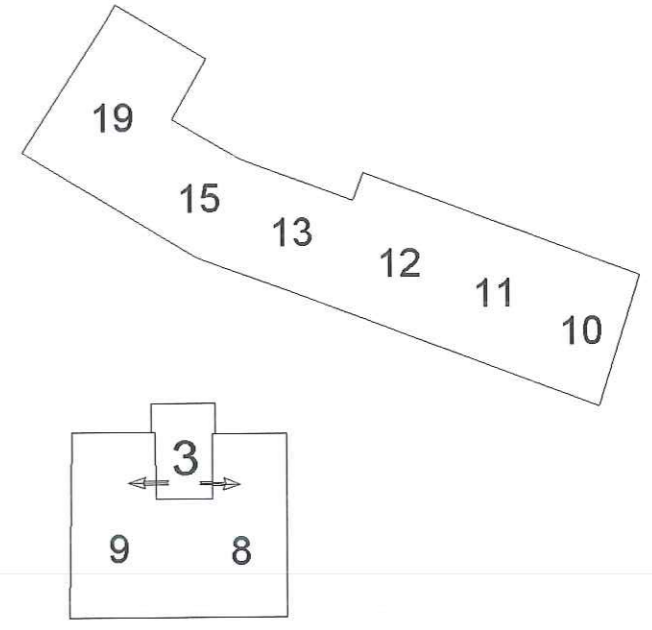

PIANO SECONDO

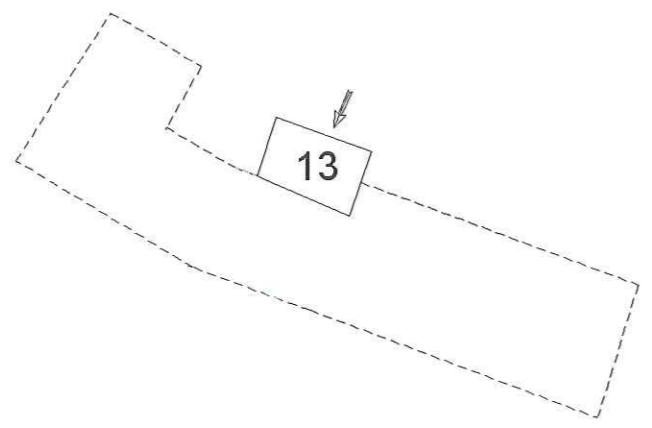

PIANO SEMINTERRATO

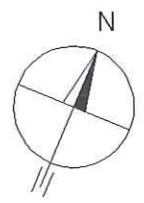

Data: 13/07/2015 - n. BS0171482 - Richiedente GOFFI ANGELO

**Agenzia del Territorio
CATASTO FABBRICATI
Ufficio Provinciale di
Treviso**

Dichiarazione protocollo n. TV0431399 del 23/12/2008

Planimetria di u.i.u. in Comune di Cavaso Del Tomba

Via San Pio X

civ.

Identificativi Catastali:

Sezione: B

Foglio: 5

Particella: 51

Subalterno: 19

Compilata da:
Dal Toe' Bramante

Iscritto all'albo:
Geometri

Prov. Treviso

N. 2070

Scheda n. 1

Scala 1:200

Catasto dei Fabbricati - Situazione al 13/07/2015 - Comune di CAVASO DEL TOMBA(C384) - < Sezione Urbana: B Foglio: 5 Particella: 51 - Subalterno: 19 - Sub: 19 - VIA SAN PIO X piano: 1-2;



PIANTA PIANO PRIMO

H. 267

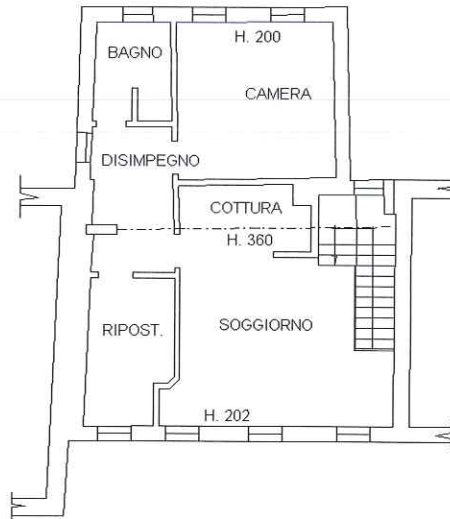

PIANTA PIANO SECONDO

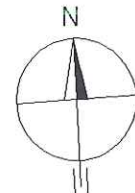

Ultima Planimetria in atti

Agenzia del Territorio
CATASTO FABBRICATI
Ufficio Provinciale di
Treviso

Dichiarazione protocollo n. TV0431399 del 23/12/2008

Planimetria di u.i.u. in Comune di Cavaso Del Tomba

Via San Pio X

civ.

Identificativi Catastali:

Sezione: B

Foglio: 5

Particella: 51

Subalterno: 22

Compilata da:
Dal Toe' Bramante

Iscritto all'albo:
Geometri

Prov. Treviso

N. 2070

Scheda n. 1

Scala 1:200

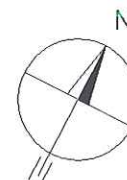
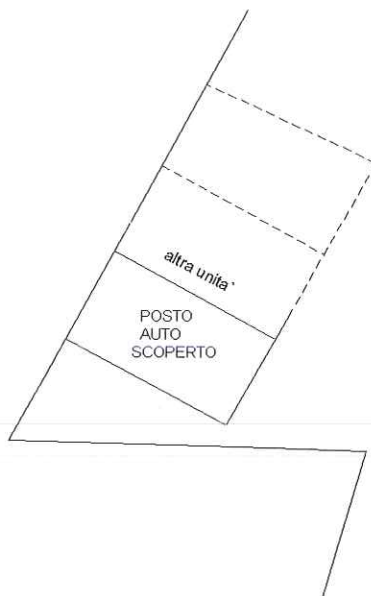

Catasto dei Fabbricati - Situazione al 13/07/2015 - Comune di CAVASO DEL TOMBA(C384) - < Sezione Urbana: B Foglio: 5 Particella: 51 - Subalterno 22 - Sub: 22 VIA SAN PIO X piano: T;

Ultima Planimetria in atti

**Agenzia del Territorio
CATASTO FABBRICATI
Ufficio Provinciale di
Treviso**

Dichiarazione protocollo n. TV0431399 del 23/12/2008

Planimetria di u.i.u. in Comune di Cavaso Del Tomba

Via San Pio X

civ.

Identificativi Catastali:

Sezione: B

Foglio: 5

Particella: 51

Subalterno: 37

Compilata da:
Dal Toe' Bramante

Iscritto all'albo:
Geometri

Prov. Treviso

N. 2070

Scheda n. 1

Scala 1:200

Catasto dei fabbricati - Situazione al 13/07/2015 - Comune di CAVASO DEL TOMBA(C384) - Sezione Urbana: B Foglio: 5 Particella: 51 - Subalterno 37 - Sub: 37
VIA SAN PIO X piano: T;

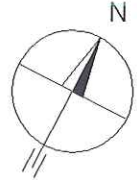
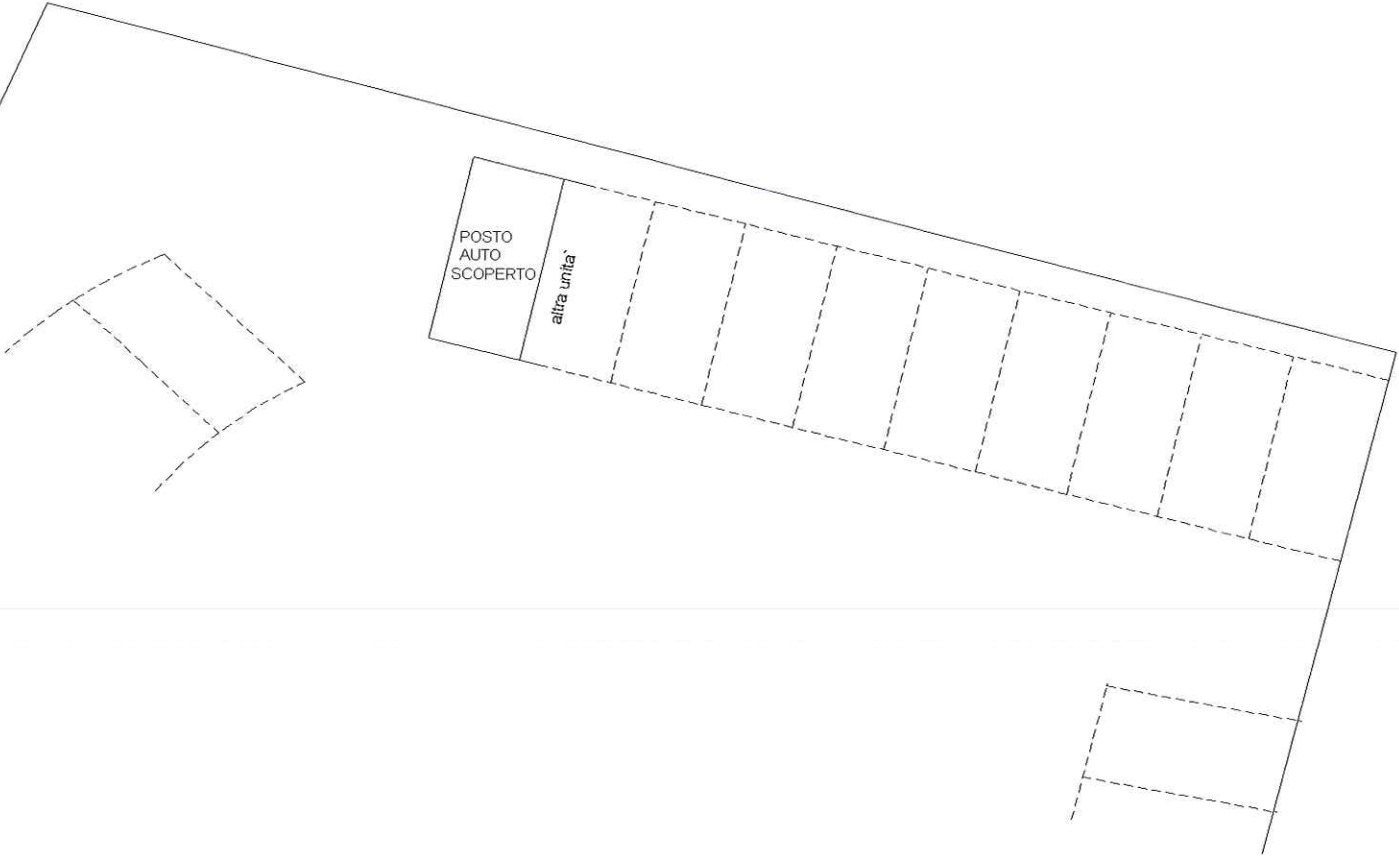

Ultima Planimetria in atti

Ufficio provinciale di Brescia - Territorio su Altro Ufficio

Servizi Catastali

Comune di: CAVASO DEL TOMBA

Elenco Subalterni

ACCERTAMENTO DELLA PROPRIETA IMMOBILIARE URBANA

ELENCO DEI SUBALTERNI ASSEGNATI

Comune	Sezione		Foglio	Particella		Tipo mappale	del:
CAVASO DEL TOMBA	B		5	51		262861	
Sub	UBICAZIONE via/piazza	n°civ	Piani	Scala	Int.	DESCRIZIONE	
1						ABITAZIONE, SOPPRESSO E SOSTITUITO DAL SUB 1 PER FUSIONE E RISTRUTTURAZIONE.	
2	via san pio x		T			UNITA' IN CORSO DI COSTRUZIONE, DERIVA DAL MAPP. 51, DAL MAPP. 507, SUB 1, 2 E 3, DAL MAPP. 981, SUB 1 E 2, DAL MAPP. 982, DAL MAPP. 983, PER FUSIONE E RISTRUTTURAZIONE, SOPPRESSO E SOSTITUITO DAI SUB DAL 2 AL 42 PER COMPLETAMENTO RISTRUTTURAZIONE E FRAZIONAMENTO.	
3	via san pio x		T-1 2			B. C. N. C. AREA SCOPERTA CORTE COMUNE DI MQ. 868 E VANO CONTATATORI, COMUNE AI SUB 4, 5, 6, 7, 8, 9, 10, 11, 12, 13, 15, 17, 18, 19, 20, 21, 22, 23, 24, 25, 26, 27, 28, 29, 30, 31, 32, 33, 34, 35, 36, 37, 38, 39, 40, 41, 42. DERIVA DAL SUB 1 PER COMPLETAMENTO RISTRUTTURAZIONE E FRAZIONAMENTO.	
4	via san pio x		T			B. C. N. C. VANO SCALE COMUNE AI SUB 4, 5, 6, 7, 8 E 9. DERIVA DAL SUB 1 PER COMPLETAMENTO RISTRUTTURAZIONE E FRAZIONAMENTO.	
5	via san pio x		T			ABITAZIONE E RELATIVA AREA SCOPERTA CORTE ESCLUSIVA DI 32 MQ. DERIVA DAL SUB 1 PER COMPLETAMENTO RISTRUTTURAZIONE E FRAZIONAMENTO.	
6	via san pio x		1			ABITAZIONE E RELATIVA AREA SCOPERTA CORTE ESCLUSIVA DI 21 MQ. DERIVA DAL SUB 1 PER COMPLETAMENTO RISTRUTTURAZIONE E FRAZIONAMENTO.	
7	via san pio x		1			ABITAZIONE, DERIVA DAL SUB 1 PER COMPLETAMENTO RISTRUTTURAZIONE E FRAZIONAMENTO.	
8	via san pio x		2			ABITAZIONE, DERIVA DAL SUB 1 PER COMPLETAMENTO RISTRUTTURAZIONE E FRAZIONAMENTO.	
9	via san pio x		2			ABITAZIONE, DERIVA DAL SUB 1 PER COMPLETAMENTO RISTRUTTURAZIONE E FRAZIONAMENTO.	
10	via san pio x		T-1 2			ABITAZIONE E RELATIVA AREA SCOPERTA CORTE ESCLUSIVA DI 88 MQ. DERIVA DAL SUB 1 PER COMPLETAMENTO RISTRUTTURAZIONE E FRAZIONAMENTO.	
11	via san pio x		T-1 2			ABITAZIONE E RELATIVA AREA SCOPERTA CORTE ESCLUSIVA DI 38 MQ. DERIVA DAL SUB 1 PER COMPLETAMENTO RISTRUTTURAZIONE E FRAZIONAMENTO.	
12	via san pio x		T-1 2			ABITAZIONE E RELATIVA AREA SCOPERTA CORTE ESCLUSIVA DI 74 MQ. DERIVA DAL SUB 1 PER COMPLETAMENTO RISTRUTTURAZIONE E FRAZIONAMENTO.	
13	via san pio x		T-1 2-S1			ABITAZIONE E RELATIVA AREA SCOPERTA CORTE ESCLUSIVA DI 51 MQ. DERIVA DAL SUB 1 PER COMPLETAMENTO RISTRUTTURAZIONE E FRAZIONAMENTO.	
14	via san pio x		T			B. C. N. C. GRADINI ESTERNI E MARCIAPIEDE DI COMPLESSIVI 8 MQ, COMUNE AI SUB 15, 17, 18 E 19. DERIVA DAL SUB 1 PER COMPLETAMENTO RISTRUTTURAZIONE E FRAZIONAMENTO.	
15	via san pio x		T-1 2			ABITAZIONE E RELATIVA AREA SCOPERTA CORTE ESCLUSIVA DI 49 MQ. DERIVA DAL SUB 1 PER COMPLETAMENTO RISTRUTTURAZIONE E FRAZIONAMENTO.	

Ufficio provinciale di Brescia - Territorio su Altro Ufficio

Servizi Catastali

Comune di: CAVASO DEL TOMBA

Elenco Subalterni

ACCERTAMENTO DELLA PROPRIETA IMMOBILIARE URBANA

ELENCO DEI SUBALTERNI ASSEGNATI

Comune		Sezione		Foglio	Particella		Tipo mappale	del:
CAVASO DEL TOMBA		B		5	51		262861	
Sub	UBICAZIONE via/piazza	n°civ	Piani	Scala	Int.	DESCRIZIONE		
16	via san pio x		T-1			B. C. N. C. CORRIDOIO E VANO SCALE, COMUNE AI SUB 17, 18 E 19. DERIVA DAL SUB 1 PER COMPLETAMENTO RISTRUTTURAZIONE E FRAZIONAMENTO.		
17	via san pio x		T			ABITAZIONE E RELATIVA AREA SCOPERTA CORTE ESCLUSIVA DI 24 MQ. DERIVA DAL SUB 1 PER COMPLETAMENTO RISTRUTTURAZIONE E FRAZIONAMENTO.		
18	via san pio x		1			ABITAZIONE, DERIVA DAL SUB 1 PER COMPLETAMENTO RISTRUTTURAZIONE E FRAZIONAMENTO.		
19	via san pio x		1-2			ABITAZIONE, DERIVA DAL SUB 1 PER COMPLETAMENTO RISTRUTTURAZIONE E FRAZIONAMENTO.		
20	via san pio x		T			POSTO AUTO SCOPERTO, DERIVA DAL SUB 1 PER COMPLETAMENTO RISTRUTTURAZIONE E FRAZIONAMENTO.		
21	via san pio x		T			POSTO AUTO SCOPERTO, DERIVA DAL SUB 1 PER COMPLETAMENTO RISTRUTTURAZIONE E FRAZIONAMENTO.		
22	via san pio x		T			POSTO AUTO SCOPERTO, DERIVA DAL SUB 1 PER COMPLETAMENTO RISTRUTTURAZIONE E FRAZIONAMENTO.		
23	via san pio x		T			POSTO AUTO SCOPERTO, DERIVA DAL SUB 1 PER COMPLETAMENTO RISTRUTTURAZIONE E FRAZIONAMENTO.		
24	via san pio x		T			POSTO AUTO SCOPERTO, DERIVA DAL SUB 1 PER COMPLETAMENTO RISTRUTTURAZIONE E FRAZIONAMENTO.		
25	via san pio x		T			POSTO AUTO SCOPERTO, DERIVA DAL SUB 1 PER COMPLETAMENTO RISTRUTTURAZIONE E FRAZIONAMENTO.		
26	via san pio x		T			POSTO AUTO SCOPERTO, DERIVA DAL SUB 1 PER COMPLETAMENTO RISTRUTTURAZIONE E FRAZIONAMENTO.		
27	via san pio x		T			POSTO AUTO SCOPERTO, DERIVA DAL SUB 1 PER COMPLETAMENTO RISTRUTTURAZIONE E FRAZIONAMENTO.		
28	via san pio x		T			POSTO AUTO SCOPERTO, DERIVA DAL SUB 1 PER COMPLETAMENTO RISTRUTTURAZIONE E FRAZIONAMENTO.		
29	via san pio x		T			POSTO AUTO SCOPERTO, DERIVA DAL SUB 1 PER COMPLETAMENTO RISTRUTTURAZIONE E FRAZIONAMENTO.		
30	via san pio x		T			POSTO AUTO SCOPERTO, DERIVA DAL SUB 1 PER COMPLETAMENTO RISTRUTTURAZIONE E FRAZIONAMENTO.		
31	via san pio x		T			POSTO AUTO SCOPERTO, DERIVA DAL SUB 1 PER COMPLETAMENTO RISTRUTTURAZIONE E FRAZIONAMENTO.		
32	via san pio x		T			POSTO AUTO SCOPERTO, DERIVA DAL SUB 1 PER COMPLETAMENTO RISTRUTTURAZIONE E FRAZIONAMENTO.		
33	via san pio x		T			POSTO AUTO SCOPERTO, DERIVA DAL SUB 1 PER COMPLETAMENTO RISTRUTTURAZIONE E FRAZIONAMENTO.		
34	via san pio x		T			POSTO AUTO SCOPERTO, DERIVA DAL SUB 1 PER COMPLETAMENTO RISTRUTTURAZIONE E FRAZIONAMENTO.		
35	via san pio x		T			POSTO AUTO SCOPERTO, DERIVA DAL SUB 1 PER COMPLETAMENTO RISTRUTTURAZIONE E FRAZIONAMENTO.		

Ufficio provinciale di Brescia - Territorio su Altro Ufficio
 Servizi Catastali

Comune di: CAVASO DEL TOMBA

Elenco Subalterni

**ACCERTAMENTO DELLA PROPRIETA IMMOBILIARE URBANA
 ELENCO DEI SUBALTERNI ASSEGNATI**

Comune		Sezione	Foglio	Particella		Tipo mappale	del:
CAVASO DEL TOMBA		B	5	51		262861	
Sub	UBICAZIONE via/piazza	n°civ	Piani	Scala	Int.	DESCRIZIONE	
36	via san pio x		T			POSTO AUTO SCOPERTO, DERIVA DAL SUB 1 PER COMPLETAMENTO RISTRUTTURAZIONE E FRAZIONAMENTO.	
37	via san pio x		T			POSTO AUTO SCOPERTO, DERIVA DAL SUB 1 PER COMPLETAMENTO RISTRUTTURAZIONE E FRAZIONAMENTO.	
38	via san pio x		T			POSTO AUTO SCOPERTO, DERIVA DAL SUB 1 PER COMPLETAMENTO RISTRUTTURAZIONE E FRAZIONAMENTO.	
39	via san pio x		T			POSTO AUTO SCOPERTO, DERIVA DAL SUB 1 PER COMPLETAMENTO RISTRUTTURAZIONE E FRAZIONAMENTO.	
40	via san pio x		T			POSTO AUTO SCOPERTO, DERIVA DAL SUB 1 PER COMPLETAMENTO RISTRUTTURAZIONE E FRAZIONAMENTO.	
41	via san pio x		T			POSTO AUTO SCOPERTO, DERIVA DAL SUB 1 PER COMPLETAMENTO RISTRUTTURAZIONE E FRAZIONAMENTO.	
42	via san pio x		T			POSTO AUTO SCOPERTO, DERIVA DAL SUB 1 PER COMPLETAMENTO RISTRUTTURAZIONE E FRAZIONAMENTO.	

Visura ordinaria

Richiedente: **GOFFI ANGELO**