

N.C.E.U FOG. 7
MAPP. 6478

NU

Planimetria dell'i
Ditta ~~XXXXXXXXXX~~
Allegata alla dich

PIANTA PIANO PRIMO

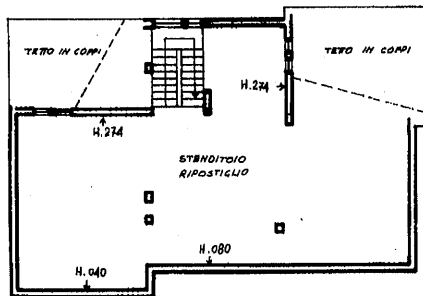
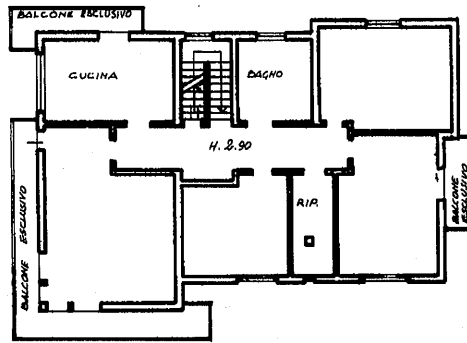
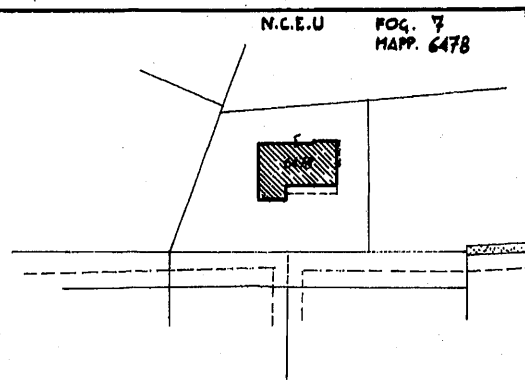

PIANTA SOTTOTETTO

PROP.
FRANZOLINI

PALESTRA AZZOLO SULL'OGGIO (G264) - Sez. Urb. NCT - Foglio: 6 - Particella: 178 - Spazio/fermo: 3

DATA	25/07/2017
PROT. N°	194

MODULARIO
F. - ng. rend. - 497



MINISTERO DELLE FINANZE
DIREZIONE GENERALE DEL CATASTO E DEI SERVIZI TECNICI ERARIALI

Mod. B (Nuovo Catasto Edilizio Urbano)

Lire
150

NUOVO CATASTO EDILIZIO URBANO

(R. DECRETO-LEGGE 13 APRILE 1950, N. 659)

Planimetria dell'immobile situato nel Comune di PALAZZOLO S/O Via SABOTINO N° 1
Ditta ~~FRANCESCO...~~
Allegata alla dichiarazione presentata all'Ufficio Tecnico Erariale di BRESCIA

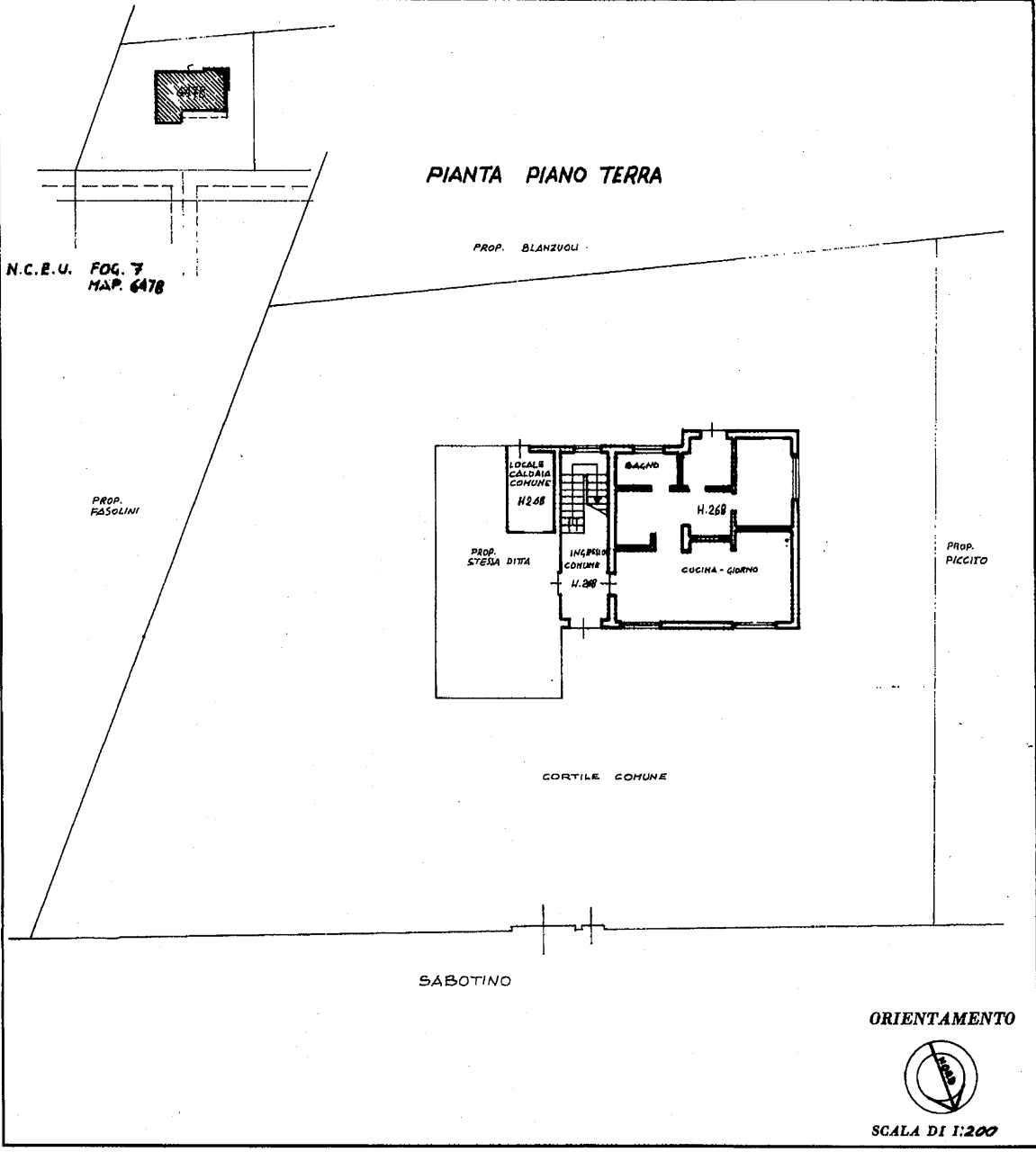

SPAZIO RISERVATO PER LE ANNOTAZIONI D'UFFICIO

DATA <u>30/4/86</u>	7 6478 5
PROT. N° <u>119210</u>	

Compilata dall' ARCHITETTO
(Titolo, nome e cognome del tecnico)
FELICE LABIANCA
Iscritto all' Albo degli ARCHITETTI
della Provincia di BRESCIA
DATA 30/4/1986
Firma: Felice Labianca

Catasto dei Fabbricati - Situazione 25/07/2017 - Comune di PALAZZOLO SULL'OGGIO (G264) - < Sez.Urb.: NCT - Foglio: 6 - Particella: 178 - Foglio: 4 -