

MODULARIO art. n. 497



MINISTERO DELLE FINANZE
DIPARTIMENTO DEL TERRITORIO
CATASTO EDILIZIO URBANO (RDL 13-4-1939, n. 652)

LIRE 200

Planimetria di u.i.u. in Comune di Esine via A. Manzoni civ. 115

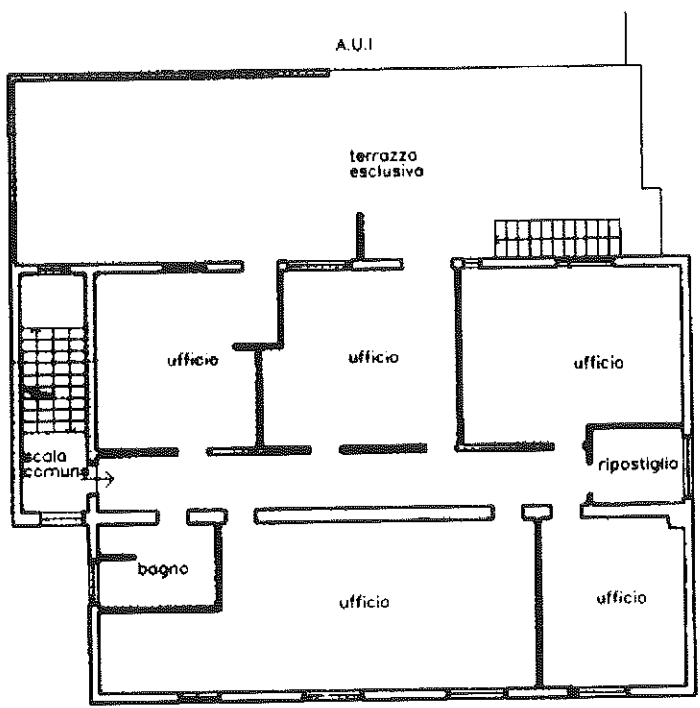

PIANO PRIMO H=2.61

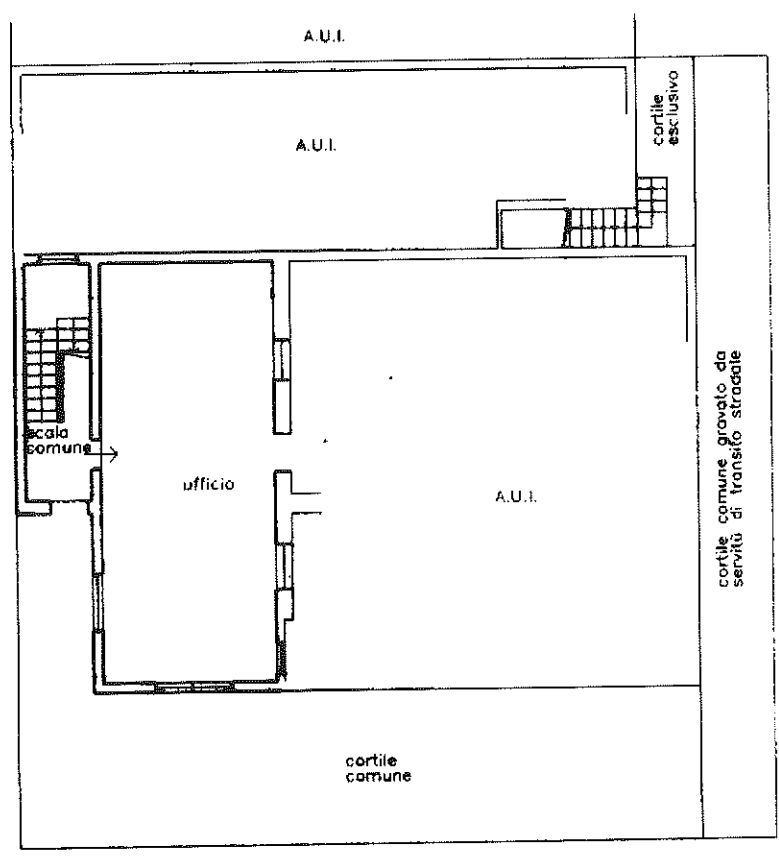

PIANO TERRA H=3.04

ORIENTAMENTO

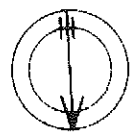

SCALA DI 1/200

Catasto del fabbricato - Situazione al 08/10/2013 - Comune di ESINE(D.13-1) - Foglio: 1 Partucella: 1789 - Subaltemo 7 - Sub: 7
VIA A. MANZONI SNC piano: 1-1;

Dichiarazione di N.C.
Denuncia di variazione
Identificativi catastali
Data presentazione: 10/07/2000 - Data: 08/10/2013 - n. BS0224449 - Richiedente PROVEZZA FEDERICO
Tot. schede: 1 - Formato di acq.: A4 (210x297) - Foglio di scala: 1:1
data 16/06/2000 Firma

Compilata dal Geometra
(Titolo cognome e nome)
Zanni Marco
Iscritto all'albo dei geometri
della provincia di Bergamo n. 3299
data 16/06/2000 Firma

RISERVATO ALL'UFFICIO
10 2 00

MODULARIO
art. n. 497



MINISTERO DELLE FINANZE
DIPARTIMENTO DEL TERRITORIO

DL 32006 PROT. N. 83211/00

MOD. BN ((

IRF
200

CATASTO EDILIZIO URBANO (RDL 13-4-1939, n. 652)

Planimetria di u.i.u. in Comune di Esine via A. Manzoni civ. 115

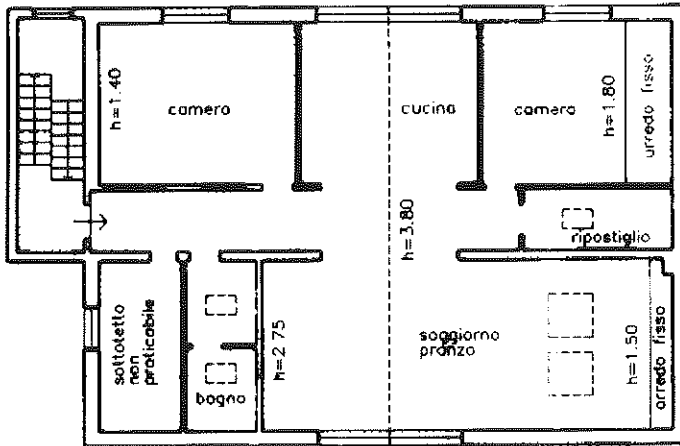

PIANO SECONDO

ORIENTAMENTO

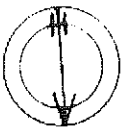

SCALA DI 1:20

Catasto dei Fabbricati - Situazione al 08/10/2013 - Comune di ESINE (D-13-1) - Foglio: 1 Particella: 4789 - Subalterno 8/3 - Sub: 8
VIA F. MARZUCCINI SINC piano 2.

Dichiarazione di N.C.
Denuncia di variazione
Ultima Planimetria in atti
Identificativi catastali

Compilata dal Geometra
Zanni Marco
(Titolo, cognome e nome)

Iscritto all'albo de i geometri
della provincia di Esine

RISERVATO ALL'UFFICIO

Data presentazione: 10/07/2000 - Data: 08/10/2013 - n. BS0224451 - Richiedente PROVEZZA FEDERICO
Tot. solette 21 - Formato di acq.: A4 (210x297) - Fatti di scala: 1:1
data 16/06/2000 Firma

10 2 c.
EACSA

MODULARIO
F. rig. rend. 487



MINISTERO DELLE FINANZE
DIREZIONE GENERALE DEL CATASTO E DEI SS.TT.EE.
CATASTO EDILIZIO URBANO (RDL 13-4-1939, n. 652)

MOD. BN (C)

LIRE
250

Planimetria di u.i.u. in Comune di ESINE via A. MANZONI civ. 115

PREP. STOFER

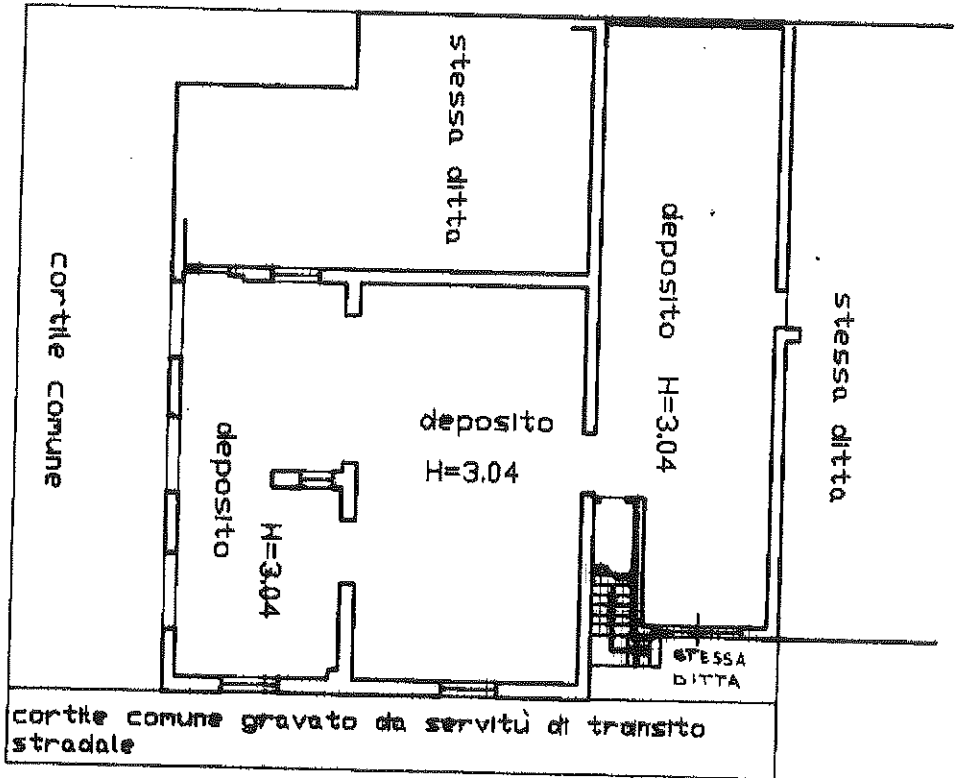

ORIENTAMENTO

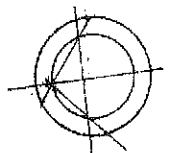

SCALA DI 1:200

Catastro del Comune di ESINE al 10/10/2013 - Comune di ESINE (D.F. 1) - Foglio: 1 Particella: 1789 - Suballegato 6 - VIA A. MANZONI piano: T;

<input type="checkbox"/> Dichiarazione di N.C. <input checked="" type="checkbox"/> Denuncia di variazione <input type="checkbox"/> Prima Planimetria in atti	Compilata dal <u>ARCH. PANTEGHINI</u> <small>(Titolo, cognome e nome)</small> <u>GIACOMO</u>	RISERVATO ALL'UFFICIO
Identificativi catastali Data presentazione: 15/12/1992 - Data: 10/10/2013 - n. BS0227732 - Richiedente: PROVEZZA FEDERICO Foglio: <u>1789</u> - Bormio (C) - Acq.: <u>A4 (210X277)</u> - Patti di Scala: <u>186</u> Data: <u>13.10.92</u> - Firma: <u>[Signature]</u>	<p style="text-align: right;">157 PR</p>	