

MODULARIO  
F. rig. rend. 407



MINISTERO DELLE FINANZE  
DIREZIONE GENERALE DEL CATASTO E DEI SS.TT.EE.  
**CATASTO EDILIZIO URBANO** (RDL 13-4-1939, n. 652)

MOD. BN (

LIRE  
250

Planimetria di u.i.u. in Comune di ESINE..... via 4 MANZONI..... civ. 115...

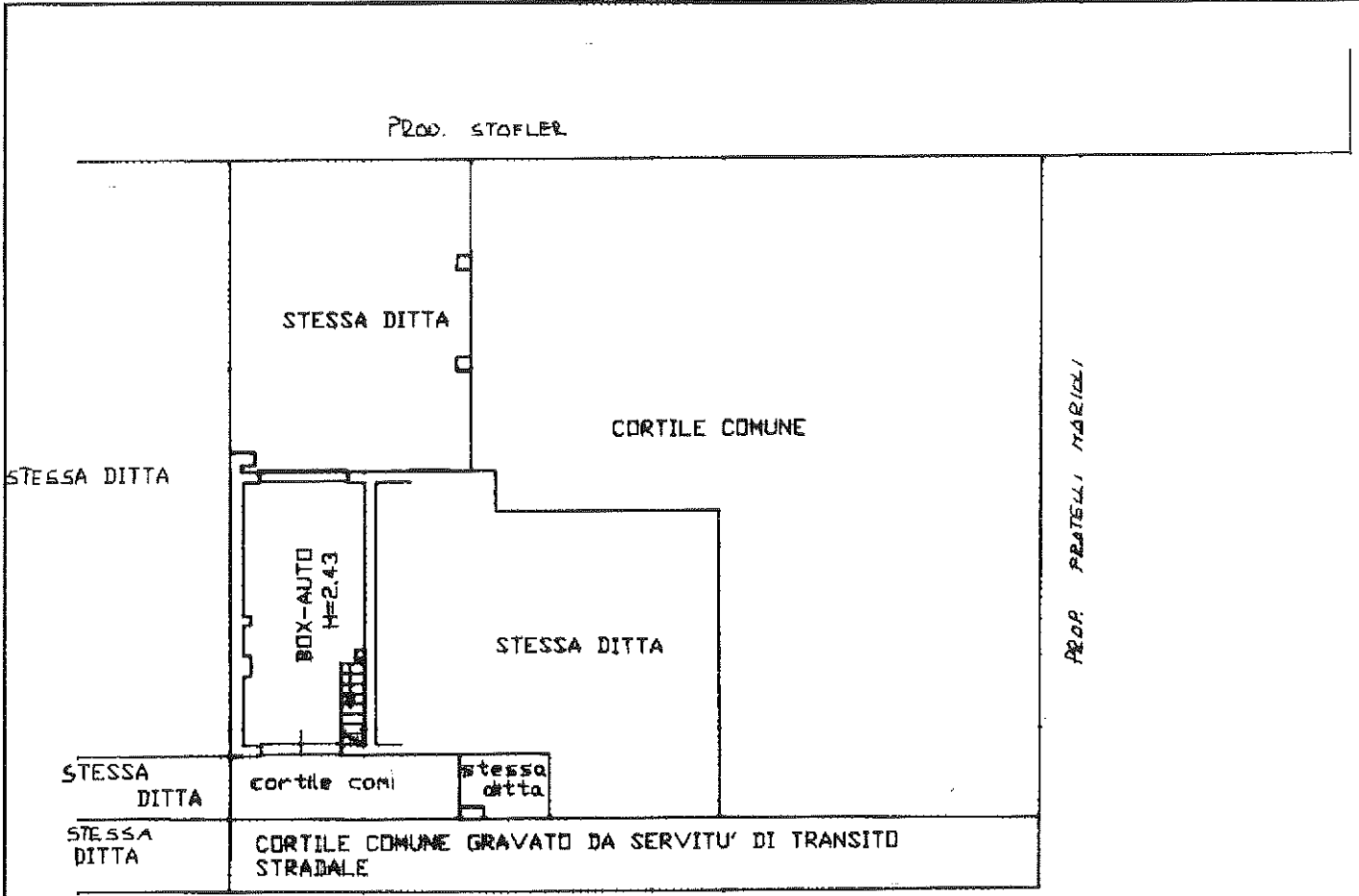

PIANTA PIANO TERRA

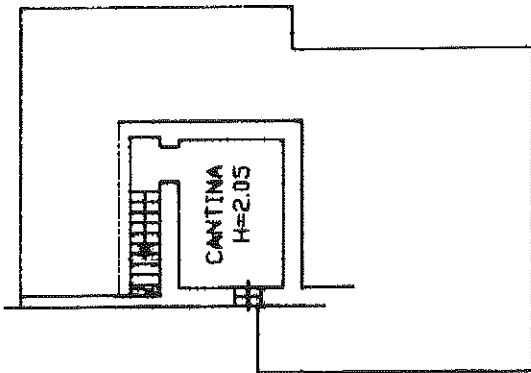

PIANTA PIANO INTERRATO

ORIENTAMENTO

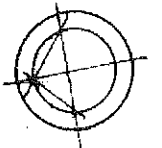

SCALA DI 1: 2

Catasto dei Fabbricati - Situazione al 08/10/2013 - Comune di ESINE(D.131) - Foglio: 1 Particella: 4790 - Subaltemo 3

Dichiarazione di N.C.   
Denuncia di variazione

Compilata dal AR. G. PANTESHINI  
(Titolo, cognome e nome)  
GIACOMO

RISERVATO ALL'UFFICIO

15 DIC 1992

Data presentazione: 15/12/1992 - Data: 08/10/2013 - n. BS0224135 - Richiedente PROVEZZA FEDERICO  
Tot. schede: 1 - Formato di acq.: A4 (20x297) - n. 1156  
n. 4790 sub. 3

17788

MODULARIO  
F. sig. rend. 487



MINISTERO DELLE FINANZE  
DIREZIONE GENERALE DEL CATASTO E DEI SS.TT.EE.  
**CATASTO EDILIZIO URBANO** (RD 13-4-1939, n. 652)

MOD. BN (

LIRE  
250

Planimetria di u.i.u. in Comune di ESINE via A. RANZONI civ. 115

PROP. STOFER.

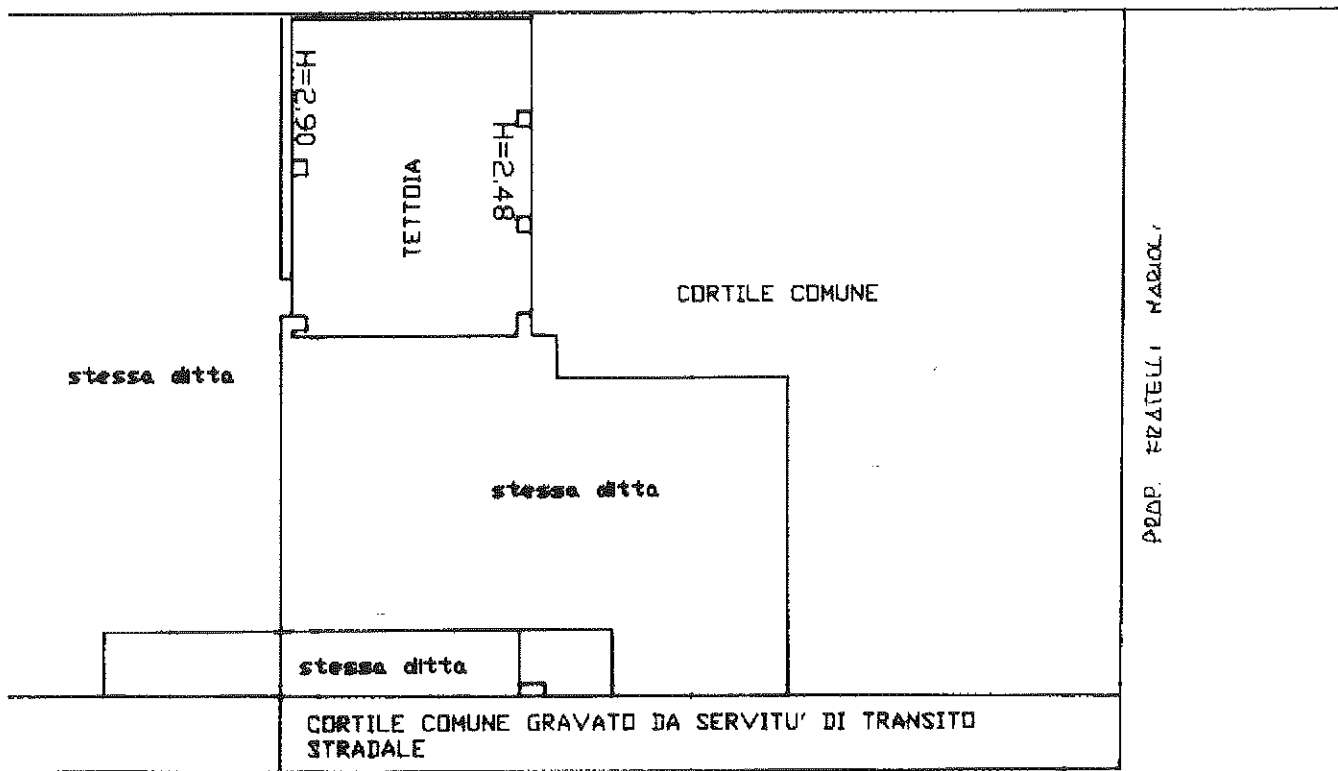

STRADA

PIANTA PIANO TERRA

ORIENTAMENTO

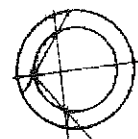

SCALA DI 1:20

Catasto dei Fabbricati - Situazione al 08/10/2013 - Comune di ESINE(D-134) - Foglio: 1 Particella: 4790 - Subaltemo: 4

Dichiarazione di N.C.   
Ultima situazione

Compilata dal ARCH. PANTEGHINI  
(Titolo, cognome e nome)  
GIACOMO

RISERVATO ALL'UFFICIO

Data presentazione: 15/12/1992 - Data: 08/10/2013 - n. BS0224438 - Richiedente PROVEZZA FEDERICO  
Tot. schede: 4 - Formato di acq.: A- (210x297) - Foglio di ESINE n. 115  
n. 6790 sub. 4

15 DIC 1992

1000



MOD. AN (CEU)

LIRE 300

MOD. AN (CEU)



MINISTERO DELLE FINANZE  
DIPARTIMENTO DEL TERRITORIO

CATASTO EDILIZIO URBANO (RDL 13-4-1939, n. 852)

Planimetria di u.i.u. in Comune di Esine via A. Manzoni civ. SNC

Per divisione del fg. 1 mapp. 4790, sub 5,  
assume nuovo identificativo fg. 1, mapp. 4790, sub. 502

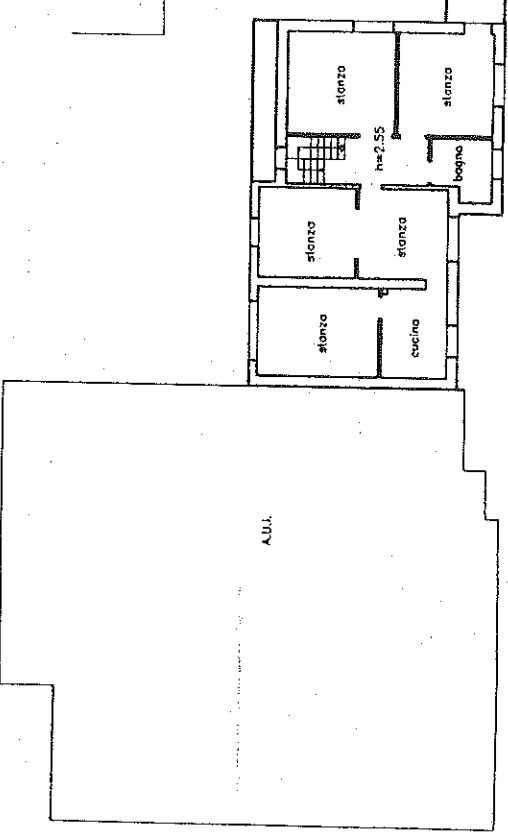
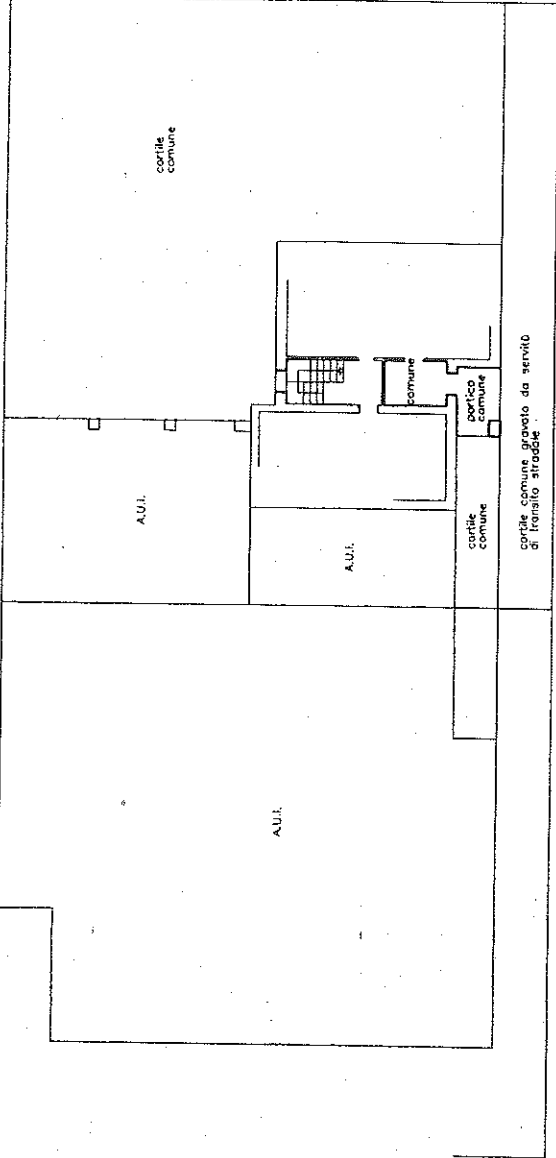

PIANO TERRA

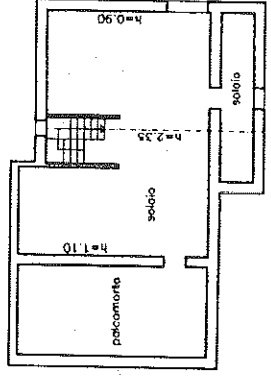

PIANO PRIMO

PIANO SECONDO

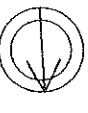

ORIENTAMENTO

SCALA DI 1:200

Dichiarazione di N.C.  
 Denuncia di variazione  
 Subordinata catastale  
 Certificata catastale

Completata dal Geometra  
 (nome, cognome e nome)  
Zanni Marco  
 Professione Geometra  
 (professione)  
 Via Esine n. 3799  
 della provincia di Bergamo

Catastro del Fabbricati - Situazione  
 reregistrata al 08/10/2013 - Comune di Esine  
 (comune)  
 VIA A. MANZONI SNC - 1-1-2  
 (indirizzo)  
 Catastro del Fabbricati - Situazione  
 reregistrata al 08/10/2013 - Comune di Esine  
 (comune)  
 VIA A. MANZONI SNC - 1-1-2  
 (indirizzo)

F. 1-1-2  
 (numero foglio)  
 n. 3799  
 (numero catastale)

PIANIMETRIA  
 (data)  
 14/09/2001 - Data: 08/10/2013 - n. BS0224465 - Richiedente: PROVEZZA FEDERICO  
 (numero pratica)  
 (data)  
 (numero pratica)  
 (nome cognome)

RISERVATO ALL'UFFICIO  
 (destinazione)

MODULARO  
F. rg. rend 497



MINISTERO DELLE FINANZE  
DIREZIONE GENERALE DEL CATASTO E DEI SS.TT.EE.  
**CATASTO EDILIZIO URBANO** (RDL 13-4-1939, n. 652)

MOD. 8N

LIRE  
250

Planimetria di u.i.u. in Comune di ESINE via A. MANZONI civ. 115

Catasto dei Fabbricati - Situazione al 08/10/2013 - Comune di ESINE (D434) - < Foglio: 1 Particella: 4790 - Elaborato planimetrico > - Sub: >

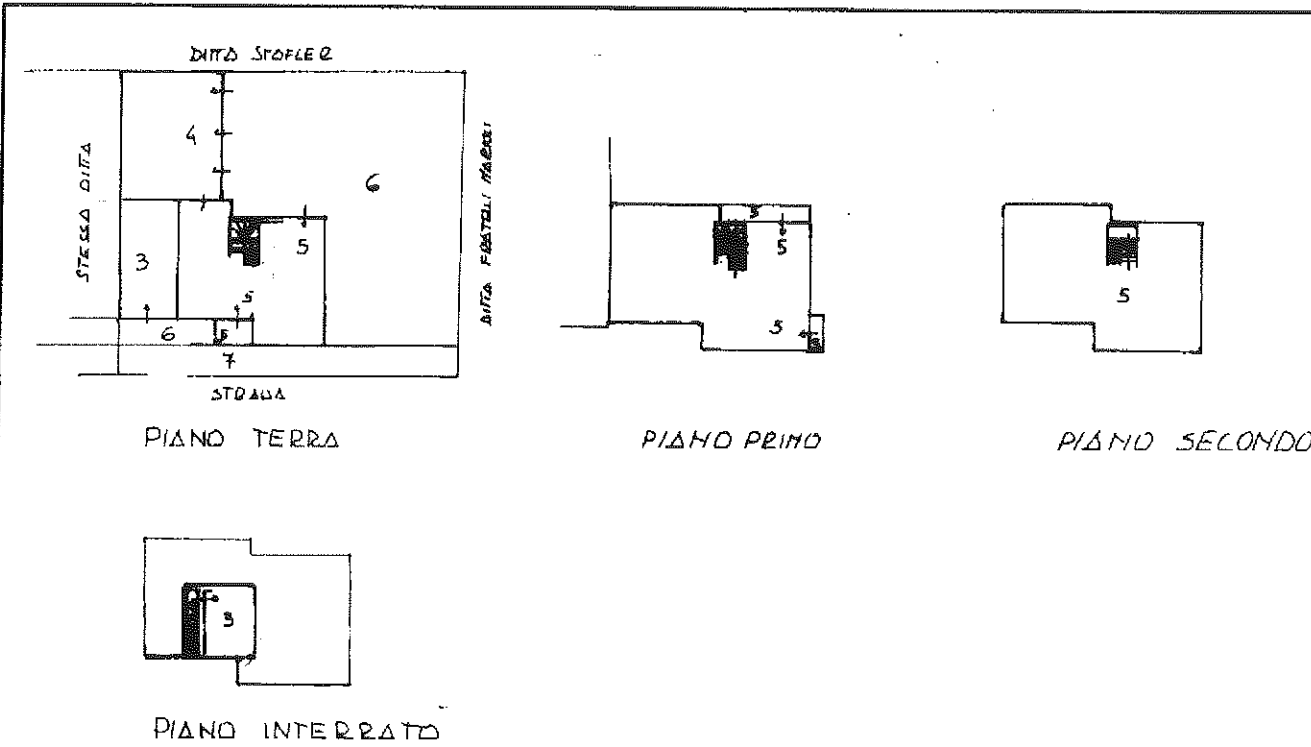

- SUB 3 - BOX AUTO A P.T. CON ANNESSA CANTINA A P. INT.
- SUB 4 - TERRA A P.T.
- SUB 5 - APP.TO A P. 1° CON ANNESSE CANTINE E RID. A TERRA - SOLAIO A P. 2° - SCALA PORTICO E TERRAZZI ESCL.
- SUB 6 - BENI CON. NON CENSIBILI (CORTE) CON AI SUB 2-4-5
- SUB 7 - BENI CON. NON CENSIBILI (CORTE GRATA DA SERVITU' DI TRANSITO STRADALE) CON AI SUB. 3-4-5

RIF. T.M. n° 7295/92

ORIENTAMENTO

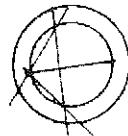

SCALA DI 1:2

Dichiarazione di N.C. <input type="checkbox"/>	Compilata da <u>ARCH. PANCHEGINI</u> (Titolo, cognome e nome)	RISERVATO ALL'UFFICIO
Denuncia di variazione <input checked="" type="checkbox"/>	<u>GIACOMO</u>	
Identificativi catastali	Iscritto all'albo de <u>S. ARCH.</u>	
Data presentazione: 15/12/1992 - Data: 08/10/2013 - n. BS0224471 - Richiedente PROVEZZA FEDERICO	delle Province di <u>BOLOGNA</u> n. <u>1186</u>	
Scheda n. <u>1150</u> sub.		<u>15788</u>

Ufficio Provinciale di Brescia - Territorio

Servizi Catastali

Comune di: ESINE

Elenco Subalterni

## ACCERTAMENTO DELLA PROPRIETA IMMOBILIARE URBANA

## ELENCO DEI SUBALTERNI ASSEGNATI

Comune	Sezione	Foglio	Particella	Tipo mappale	del:	
Sub	UBICAZIONE via/piazza	n° civ	Piani	Scala	Int.	DESCRIZIONE
1				00	000	Immobile soppresso
2				00	000	Immobile soppresso
3	VIA A. MANZONI		T INT			C06 STALLE . SCUDERIE . RIMESSE ED AUTORIMESSE
4	VIA A. MANZONI		T			C02 MAGAZZINI E LOCALI DI DEPOSITO . CANTINE E SOFFITTE SE NON UNITE ALL'UNITA' IMMOBILIARE ABITATIVA
5						Immobile soppresso
6	VIA A. MANZONI		T			Partita speciale A
7	VIA A. MANZONI		T			Partita speciale A
501	VIA A. MANZONI	SNC	T			C02 MAGAZZINI E LOCALI DI DEPOSITO . CANTINE E SOFFITTE SE NON UNITE ALL'UNITA' IMMOBILIARE ABITATIVA
502	VIA A. MANZONI	SNC	T-1 2			A03 ABITAZIONI DI TIPO ECONOMICO

Visura ordinaria

 Richiedente: **PROVEZZA FEDERICO**