



N=5043500

Direzione Provinciale di Brescia  
Ufficio Provinciale - Territorio  
Servizi Catastali  
Comune di: BRESCIA  
Elenco Subalterni

ACCERTAMENTO DELLA PROPRIETA IMMOBILIARE URBANA  
ELENCO DEI SUBALTERNI ASSEGNATI

Comune		Sezione	Foglio	Particella		Tipo mappale	del:
BRESCIA		SNA	28	3228			
Sub	UBICAZIONE via/piazza	n° civ	Piani	Scala	Int.	DESCRIZIONE	
1				00	000	Immobile soppresso	
2				00	000	Immobile soppresso	
3				00	000	Immobile soppresso	
4				00	000	Immobile soppresso	
5				00	000	Immobile soppresso	
501	VIA ROSE	5	T			C06 STALLE, SCUDERIE, RIMESSE ED AUTORIMESSE	
502	VIA ROSE	5	T			A10 UFFICI E STUDI PRIVATI	
503	VIA ROSE	5	T			A10 UFFICI E STUDI PRIVATI	
504	VIA ROSE	5	S1-T			C02 MAGAZZINI E LOCALI DI DEPOSITO, CANTINE E SOFFITTE SE NON UNITE ALL'UNITA' IMMOBILIARE ABITATIVA	
505	VIA ROSE	7	1			A10 UFFICI E STUDI PRIVATI	
506	VIA ROSE	7	2			C02 MAGAZZINI E LOCALI DI DEPOSITO, CANTINE E SOFFITTE SE NON UNITE ALL'UNITA' IMMOBILIARE ABITATIVA	
507	VIA ROSE	SNC	T			Partita speciale A	
508	VIA ROSE	SNC	T			Partita speciale A	
509	VIA ROSE	SNC	T			Partita speciale A	

Unità immobiliari n. 14

Tributi erariali: 0,00

Visura telematica

\* Codice Fiscale Validato in Anagrafe Tributaria

NU

Planimetria dell'im  
Ditta /c  
Allegato alla dichia

ELABORAZIONE

Rif. al T.M.

proprietà Pa

3603

3604

10355 sub. 2

proprietà Borgia

Spazio riservato per  
DATA 20-  
PROT. N. 6

f. apollonio e c.

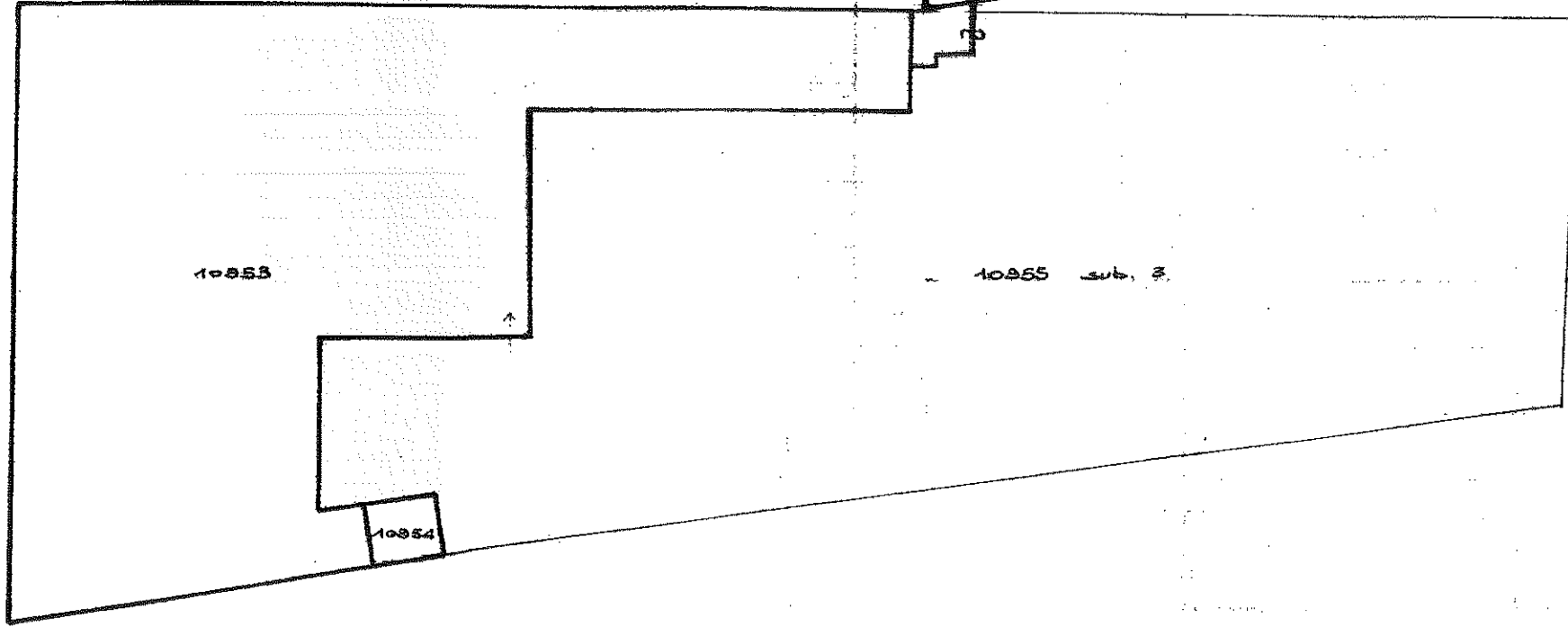



MODULARIO  
F. Cat. S. T. - 499



MINISTERO DELLE FINANZE

DIREZIONE GENERALE DEL CATASTO E DEI SERVIZI TECNICI ERARIALI

Mod. A (Nuovo Catasto Edilizio Urbano)  
\* (n. 712/V cat.)

## NUOVO CATASTO EDILIZIO URBANO

(R. DECRETO - LEGGE 13 APRILE 1999, n. 459)

Planimetria dell'immobile situato nel Comune di Brescia Via Rose di Sotto

Ditta

"R. fu Giuseppe Bogni di Boppino Bagnoli e C."

Allegato alla dichiarazione presentata all'Ufficio Tecnico Erariale di Brescia Scheda N. 8

ALLEGATO 6

ELABORATO PLANIMETRICO

Rif. al T.M. n° 1635 del 1984

> Laboratorio planimetrico - Foglio: 28 - Particella: 3228 - SNA - Sez. Urb.: SNA - Comune di BRESCIA (B157) - Situazione al 30/06/2016 - Comune di BRESCIA (B157) - < Sez. Urb.: SNA - Foglio: 28 - Particella: 3228 - SNA -

proprietà Padroni

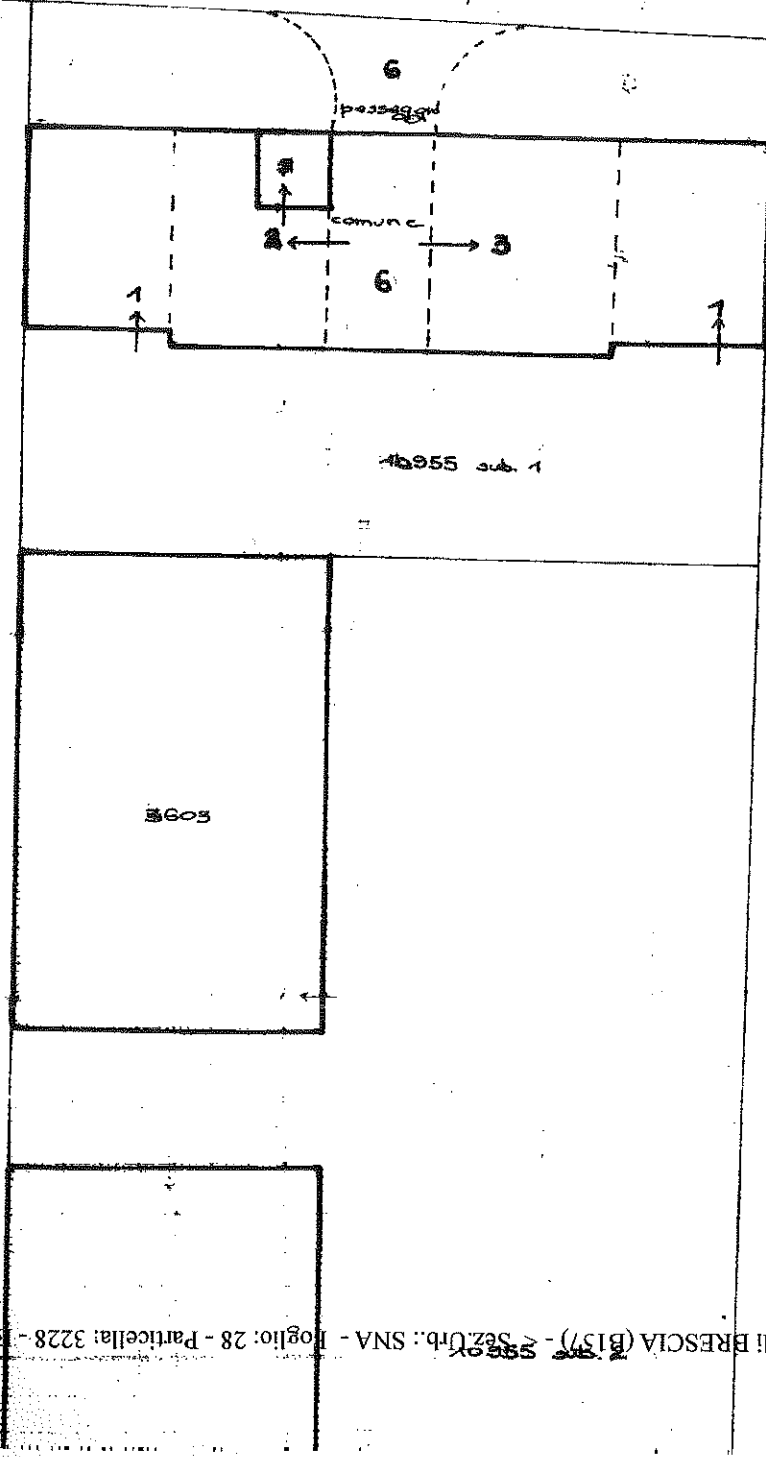

proprietà Bogni

ORIENTAMENTO

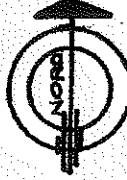

SCALA DI 1:400

Spazio riservato per le annotazioni d'Ufficio	DATI DEL CATASTO E SORTA LA NUOVA COSTRUZIONE	DOVE
DATA 20.12.84	Numero della partita . . .	3551
PROT. N° 6604	Sezione o Comune censuario <u>Bs-S. Nazario</u>	28
	Foglio . . .	
	Numero di mappa . . .	
	Subalterno . . .	

Compilata dal geometra  
Bagnoli, Pietro

Iscritto all'Albo dei geometri  
della Provincia di Brescia

DATA novembre 84

Firma: ma. C. Bagnoli

Data presentazione: 19/03/1997 - Data: 30/06/2016 - n. BS0132901 - Richiedente TRIB. BS. ORD. IMP. 121.016. CUR. FALL. STERLI CLARA  
Tot. sheet: 1 - Formato di req.: A3 (297x420) - Fatti di scala: 1:1  
Ultima Planimetria in atti

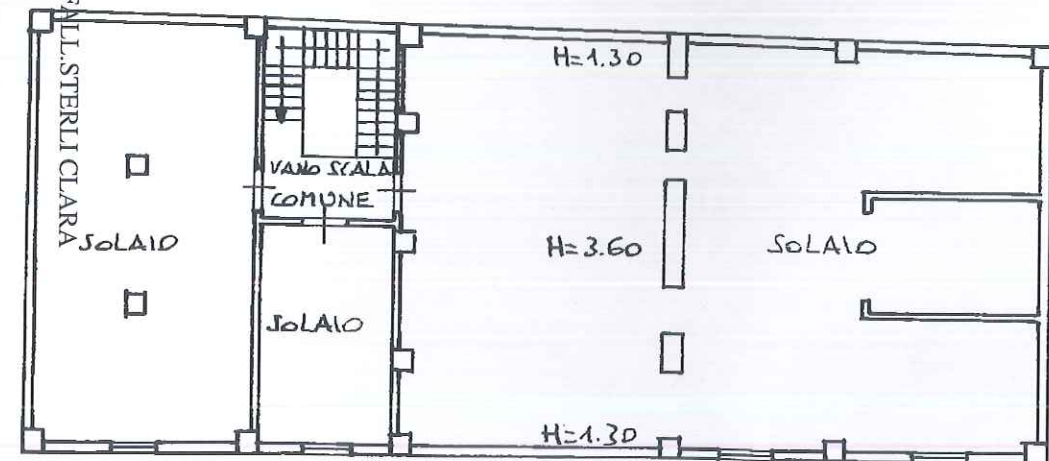

PIANO SECONDO

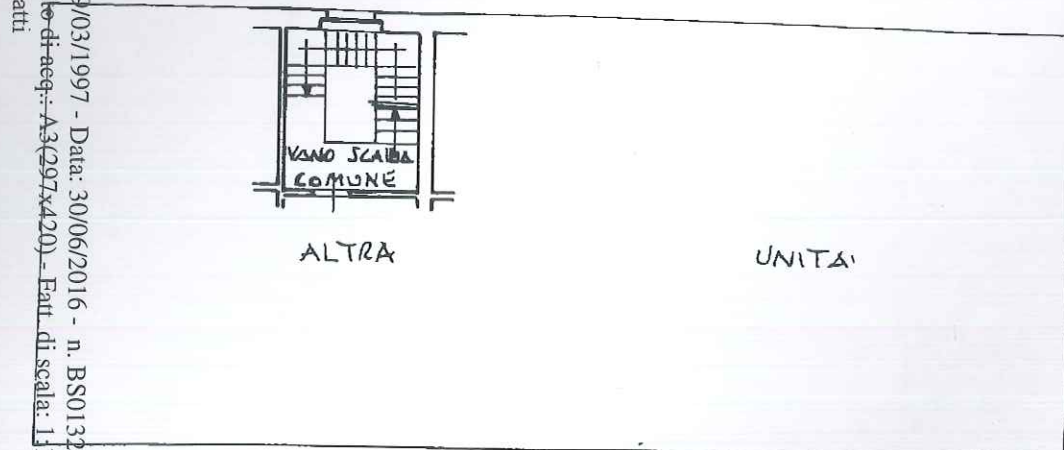

PIANO PRIMO

VOCABOLARIO  
F. 100.000.000  
Sub: 506



MINISTERO DELLE FINANZE  
DIPARTIMENTO DEL TERRITORIO

**CATASTO EDILIZIO URBANO** (RDL 13-4-1939, n. 652)

MOD. AN (CEU)

800

Planimetria di u.i.u. in Comune di BRESCIA via ROSE CIV. 7

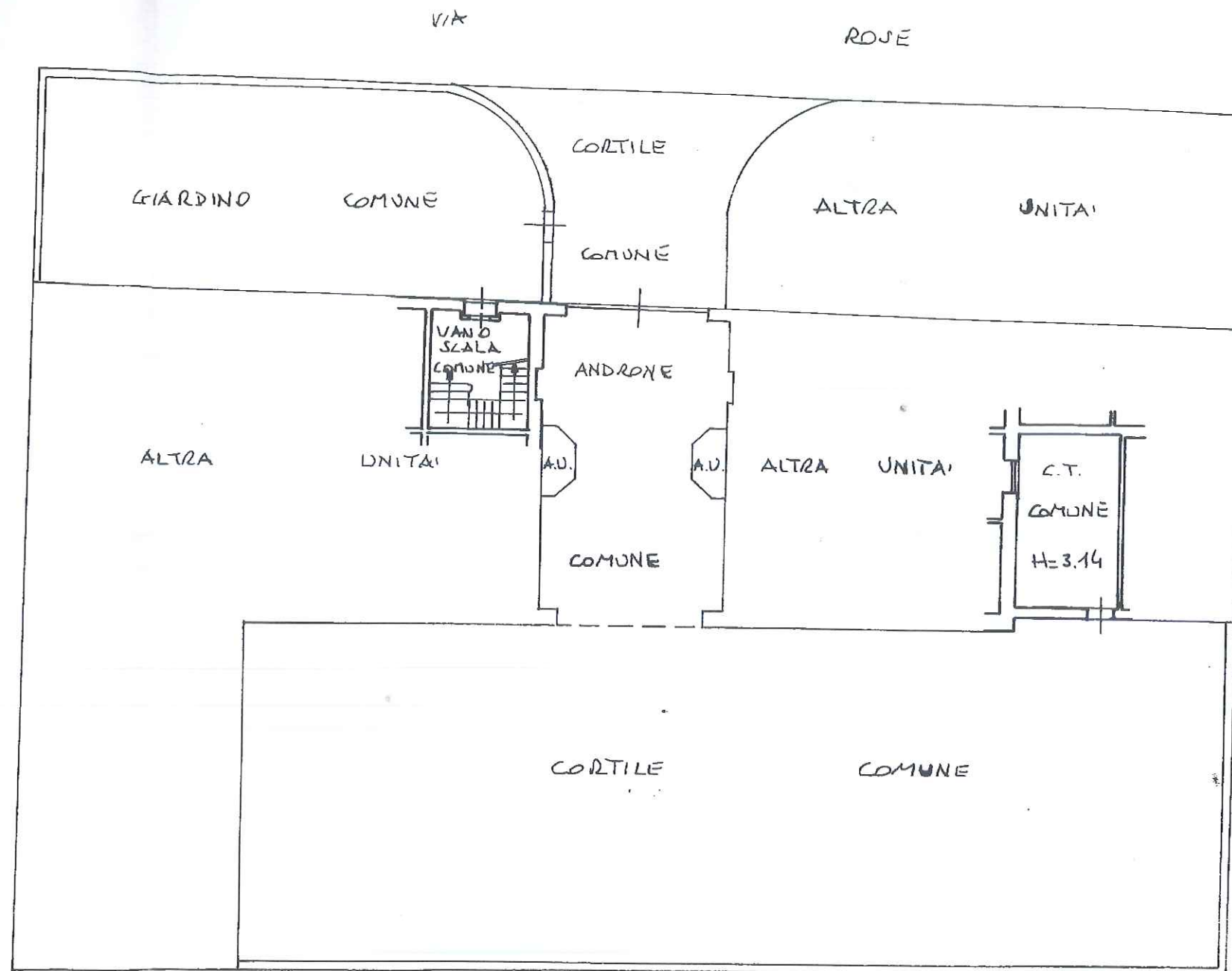

PIANO TERRA

ORIENTAMENTO



SCALA DI 1:200

Dichiarazione di N.C.  
Denuncia di variazione ☒

Identificativi catastali  
F. 28  
n. 3228 sub. 506

Compilata dal GEOM. SPAGNOLI  
IT.olo cognome e nome  
ANGELO

Iscritto all'albo de. i. GEOMETRI  
della provincia di BRESCIA n. 3121  
data 2017/12 firma U. D. D. - I.

RISERVATO ALL'UFFICIO

18-3-97  
DOLOZ



Catasto dei Fabbricati - Situazione al 21/06/2016 - Comune di BRESCIA(B157) - < Sezione Urbana: SNA Foglio: 28 Particella: 3228 - Subalterno 905  
VIA ROSE n. 7 piano: 1;  
Data presentazione: 19/03/1997 - Data: 21/06/2016 - n. BS0125985 - Richiedente STERLI CLARA  
Tot. scheda: 3 - Formato di acq.: A3(297x420) - Fatt. di scala: 1:  
Ultima Planimetria in atti

MODULARIO  
905



MINISTERO DELLE FINANZE  
DIPARTIMENTO DEL TERRITORIO  
**CATASTO EDILIZIO URBANO** (RDL 13-4-1939, n. 652)

MOD. n. 14386/97

MOD. AN (CEU)

LIRE  
800

Planimetria di u.i.u. in Comune di BRESCIA via ROSE civ. 7

PIANO PRIMO

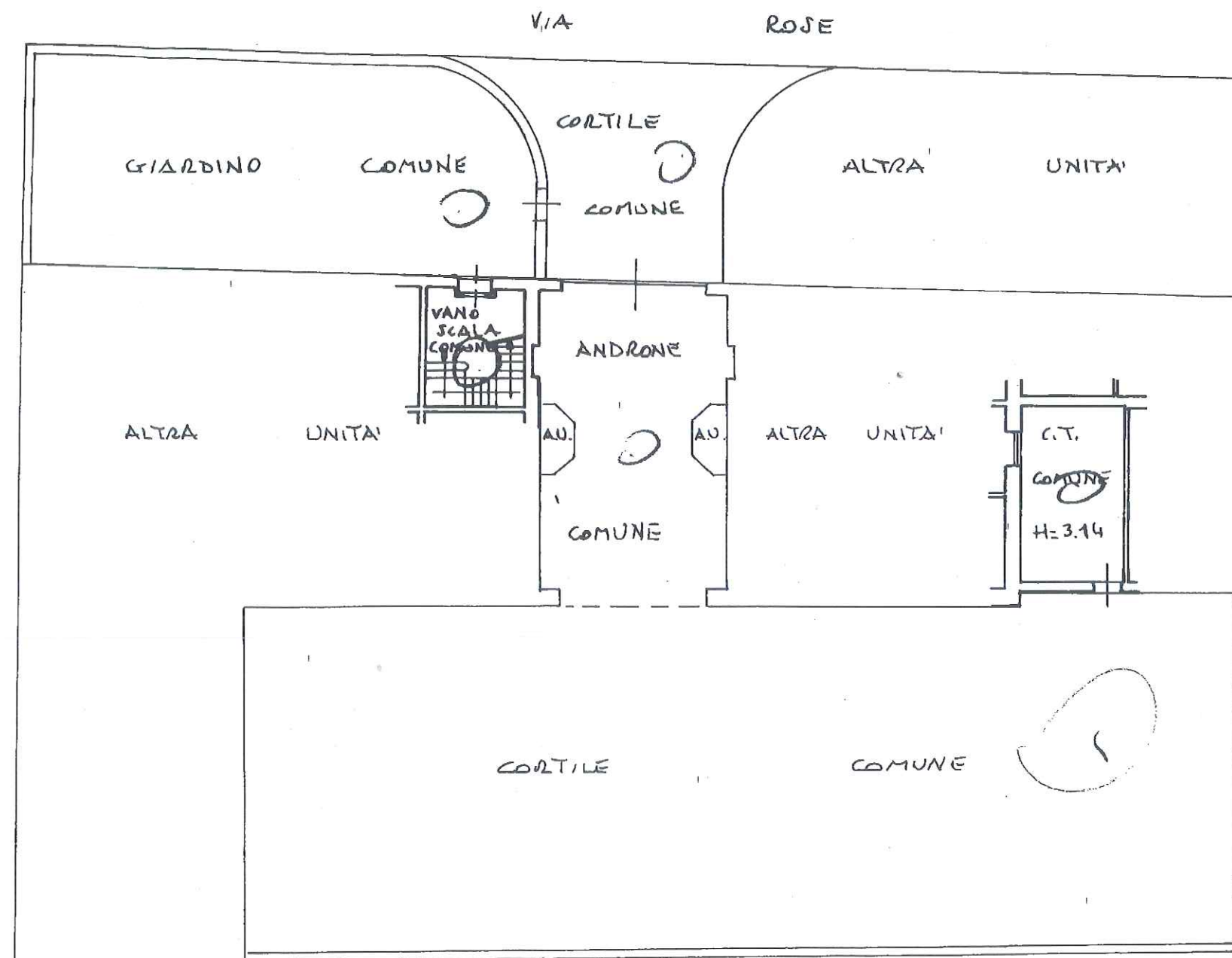
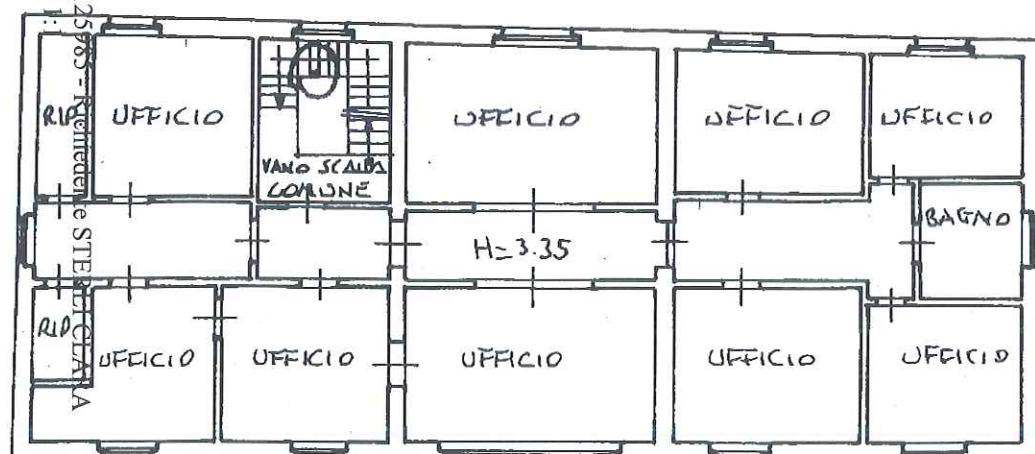

PIANO TERRA

ORIENTAMENTO



SCALA DI 1:200

Dichiarazione di N.C. ☐  
Denuncia di variazione ☒

Identificativi catastali

F. 28

Compilata dal GEOM. SPAGNOLI  
(Titolo, cognome e nome)

Iscritto all'albo de GEOMETRI  
della provincia di BRESCIA

RISERVATO ALL'UFFICIO

19-3-97

DD 1107

Data presentazione: 19/03/1997 - Data: 30/06/2016 - n. BS0132897 - Richiedente TRIB.BS.ORD.IMP.121.016.CUR.FALL.STERIL CLARA  
Totale dei fabbricati - Situazione al 30/06/2016 - Comune di BRESCIA(B157) - < Sezione Urbana: SNA Foglio: 28 Particella: 3228 - Subalterno 504 - Sub: 504  
VIA ROSE n. 5 piano: S1-T;  
Ultima Planimetria in atti

MODULARO  
Foglio 28  
Particella 3228  
Subalterno 504  
Sub: 504



MINISTERO DELLE FINANZE  
DIPARTIMENTO DEL TERRITORIO

**CATASTO EDILIZIO URBANO** (RDL 13-4-1939, n. 652)

MOD. AN (CEU)

FE  
800

Planimetria di u.i.u. in Comune di BRESCIA via ROSE civ. 5

PIANO INTERRATO

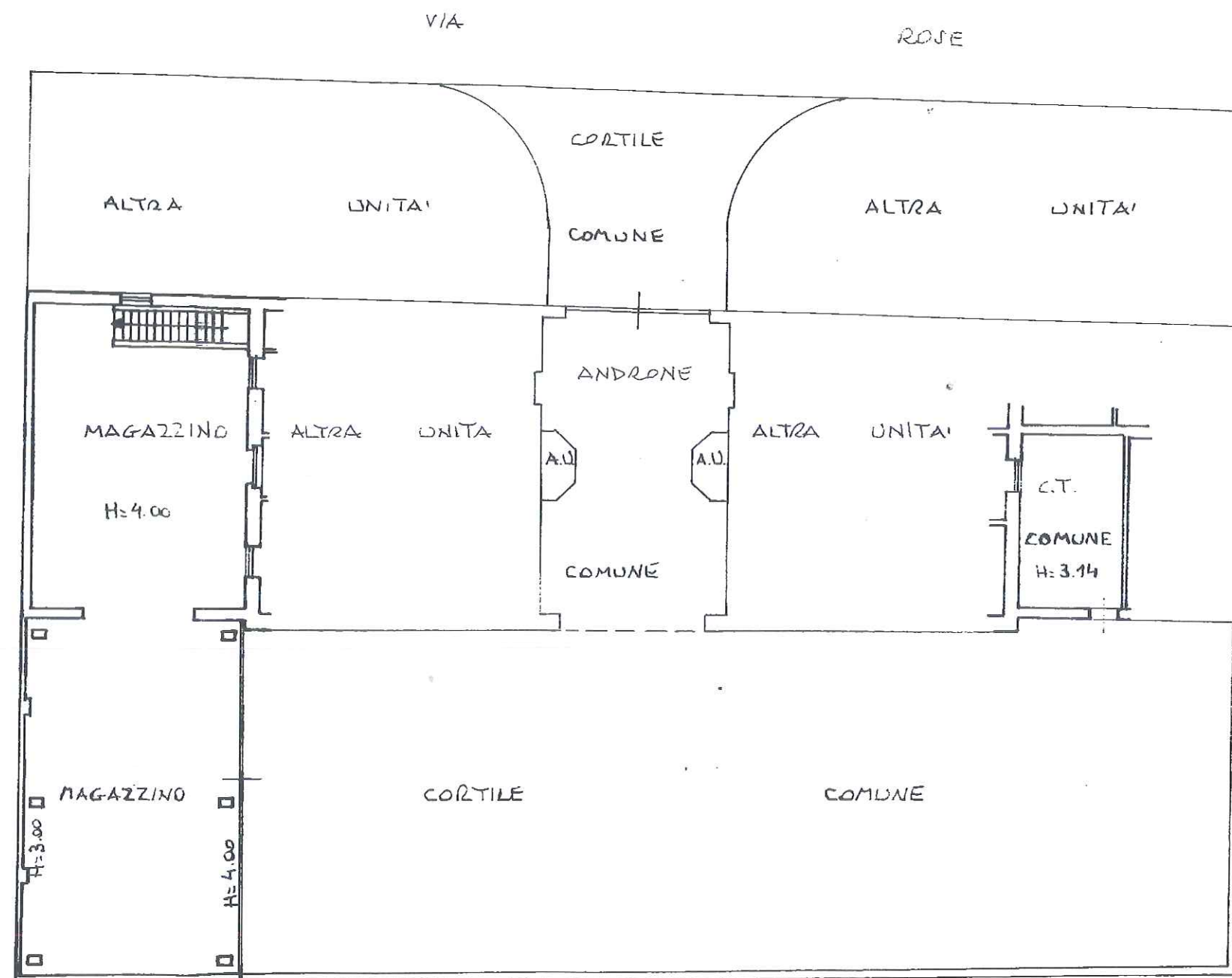
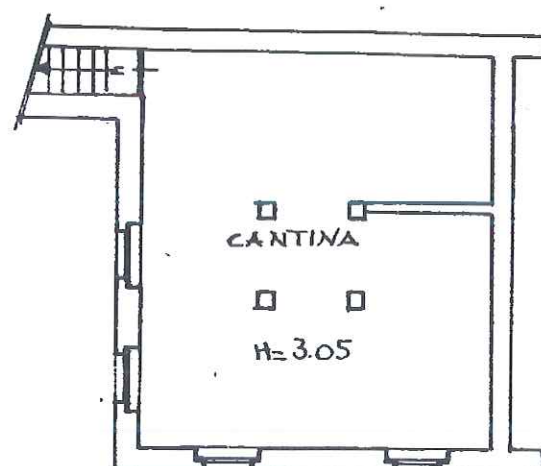

PIANO TERRA

ORIENTAMENTO



SCALA DI 1:200

Dichiarazione di N.C. ☐  
Denuncia di variazione ☒

Identificativi catastali  
F. 28  
n. 3228 sub. 504

Compilata dal GEOM. SPAGNOLI  
Titolo, cognome e nome

Isritto all'albo de ANGELO  
GEOMETRI  
della provincia di BRESCIA n. 3121

RISERVATO ALL'UFFICIO

19-3-84  
50402



Data presentazione: 19/03/1997 - Data: 30/06/2016 - n. BS0132888 - Richiedente TRIB.BS.ORD.IMP.121.016.CUR.FALL.STERLI CLARA  
Tot. schede: 1 - Formato di acq.: A3(297x420) - Fatt. di scala: 1:1  
Ultima Planimetria in atti

to dei Fabbricati - Situazione al 30/06/2016 - Comune di BRESCIA(B157) - < Sezione Urbana: SNA Foglio: 28 Particella: 3228 - Subalterno 503 - Sub: 503

ROSE n. 5 piano: T;

MODULARIO  
F. 1/10 rend. 400



MINISTERO DELLE FINANZE  
DIPARTIMENTO DEL TERRITORIO

**CATASTO EDILIZIO URBANO** (RDL 13-4-1939, n. 652)

MOD. AN (CEU)

800

Planimetria di U.I.U. in Comune di BRESCIA via ROSE civ. 5

PIANO TERRA

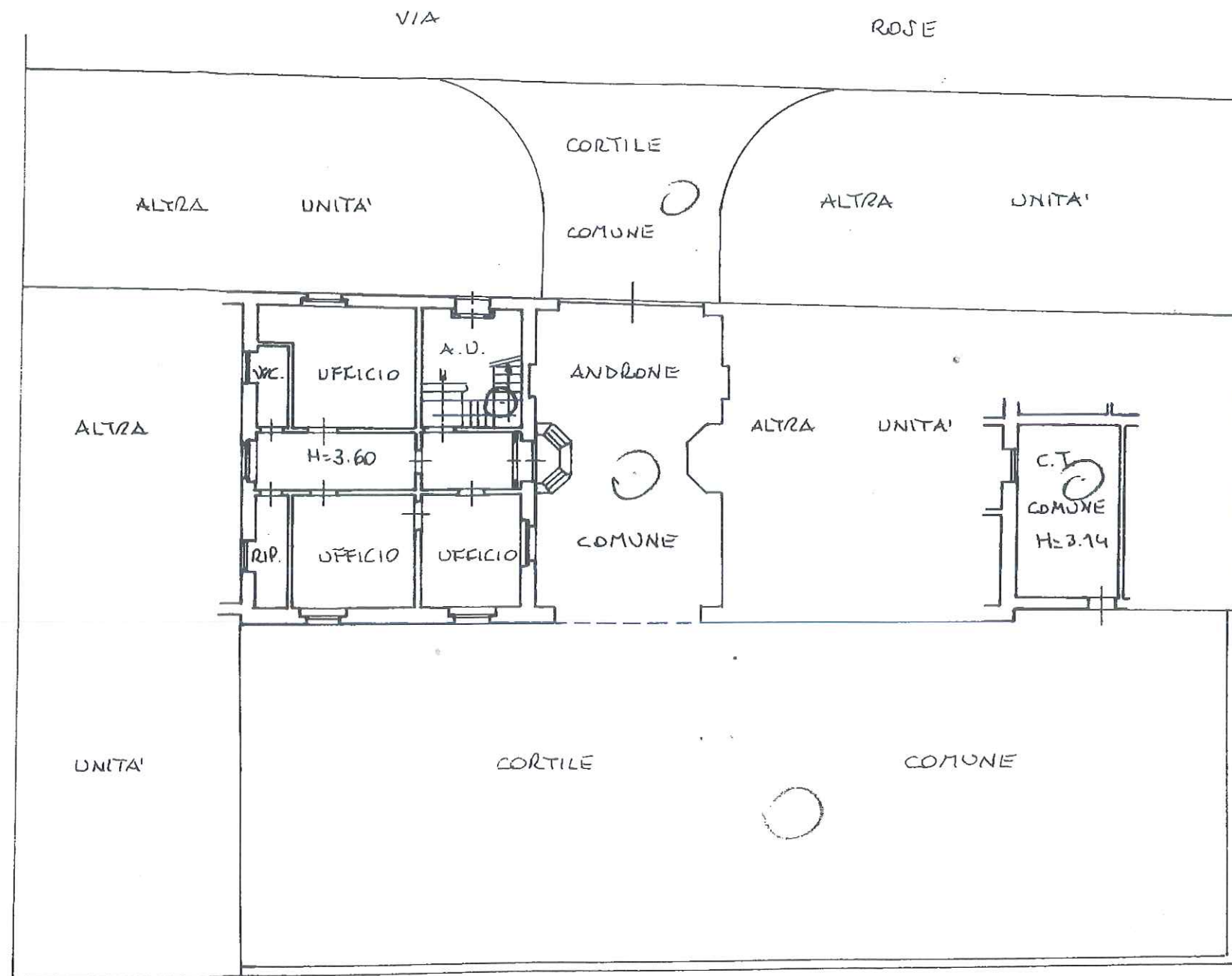

ORIENTAMENTO



SCALA DI 1:200

Dichiarazione di N.C. ☐  
Denuncia di variazione ☒

Identificativi catastali  
F. 28  
n. 3228 sub. 503

Compilata dal GEOM. SPAGNOLI

Il cui cognome e nome: ANGELO

Iscritto all'albo dei GEOMETRI

della provincia di BRESCIA n. 3121

data 20/2/97 Firma h. o. o. o. o.

RISERVATO ALL'UFFICIO

12-3-97  
2000



Data presentazione: 19/03/1997 - Data: 30/06/2016 - n. BS0132886 - Richiedente TRIB.BS.ORD.IMP.121.016.CUR.FALL.STERLI CLARA  
Tot. schede: 3 - Formato di acq.: A3(297x420) - Fatt. di scala: 1:1  
Ultima Planimetria in atti

Catasto dei Fabbricati - Situazione al 30/06/2016 - Comune di BRESCIA(B157) - < Sezione Urbana: SNA Foglio: 28 Particella: 3228 - Subalterno 502 - Sub: 502  
VIA ROSE n. 5 piano: T;

MODULARIO  
Foglio 28  
Particella 3228  
Subalterno 502  
Sub: 502



MINISTERO DELLE FINANZE  
DIPARTIMENTO DEL TERRITORIO

**CATASTO EDILIZIO URBANO** (RDL 13-4-1939, n. 652)

MOD. AN (CEU)

800

Planimetria di u.i.u. in Comune di BRESCIA via ROSE civ. 5

PIANO TERRA

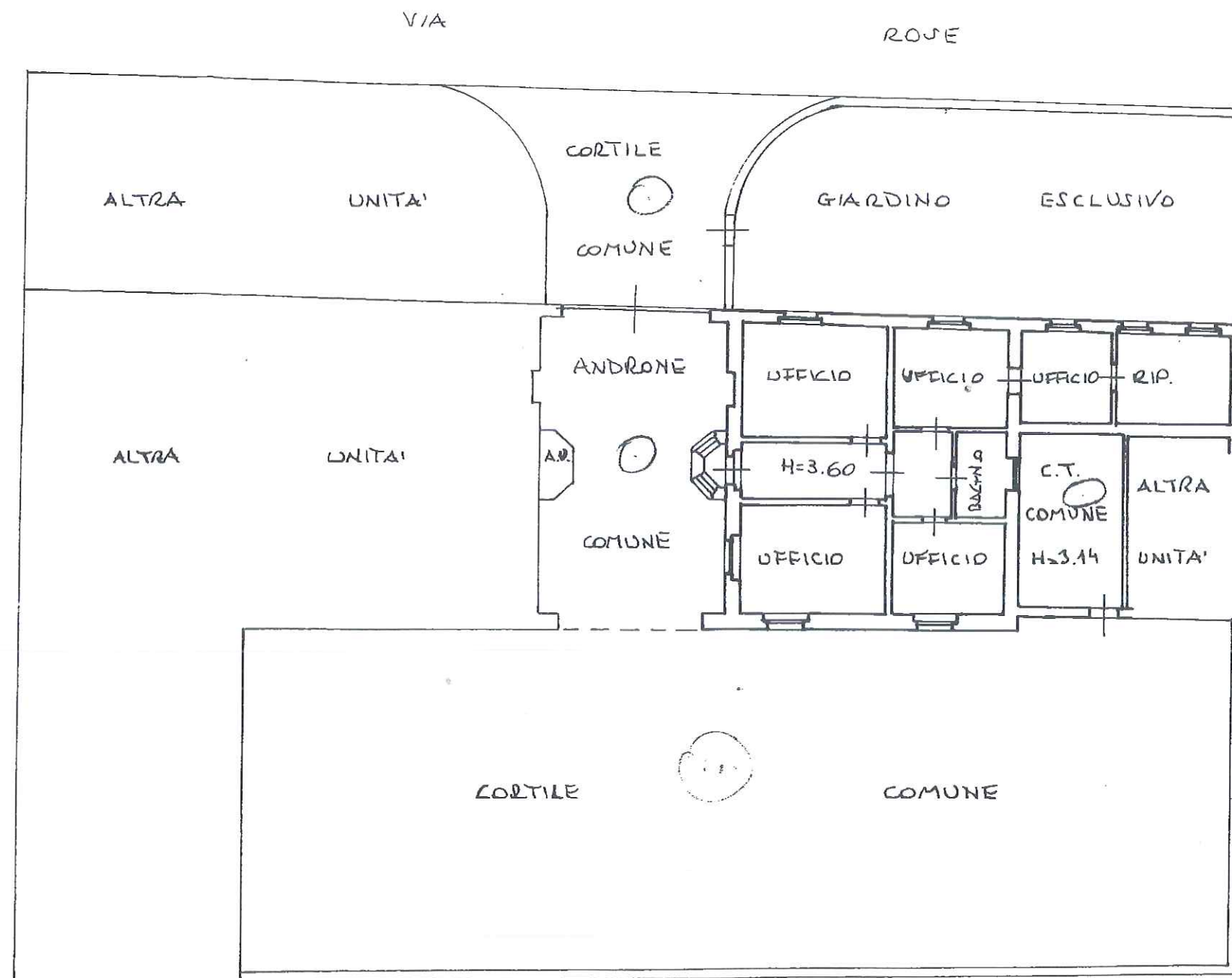

ORIENTAMENTO



SCALA DI 1:200

Dichiarazione di N.C. ☐  
Denuncia di variazione ☒

Identificativi catastali  
F. 28  
n. 3228 sub. 502

Compilata dal GERM. SPAGNOLI  
(Titolo, cognome e nome)

Isritto all'albo de ANGELO  
della provincia di BRESCIA n. 3121  
data 20/2/92 Firma Ger. Spagnoli

RISERVATO ALL'UFFICIO

19-2-92  
20/02

subalterazione mapp. 3228

MODULARIO  
F. 100 x 70 cm

PIANTA PIANO INTERRATO      PIANTA PIANO PRIMO      PIANTA PIANO SOTTOTETTO

NUO

Planimetria dell'immob.  
Ditta *R.*  
Allegato alla dichiarazione

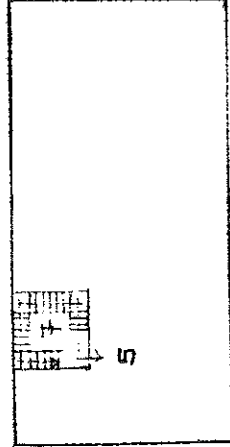
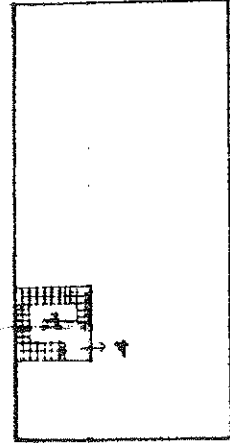
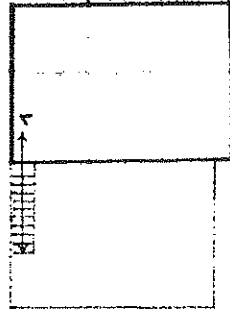

LEGENDA

mapp. 3228 sub. 1	Cortile comune al P.I., locale di sgombero al P.T., locale di sgombero al P.T.
" " 2	Appartamento al piano rialzato.
" " 3	Ufficio al piano rialzato.
" " 4	Appartamento al piano primo.
" " 5	Sottotetto al piano secondo (soggetto all'asportamento).
" " 6	Bene comune non censibile/possesso comune al sub. 1-2-3-4-5.
" " 7	Bene comune non censibile/piano scala comune al sub. 2-4-5.
mapp. 10955 sub. 1	Cortile comune al mapp. 3228 sub. 1-2-3-4-5
" " 2	" " 3603 - 3604
" " 3	" " 10953 - 10954
mapp. 3603	Deposito al P.T.
" 3604	Deposito " P.T. e P.P.
mapp. 10953	Deposito al P.T. e P.P.
" 10954	" " P.T. e P.P.

> Foglio: 28 - Particella: 3228 - Laboratorio planimetrico

Spazio riservato per le
Disegni
Disegni



MOD. 410  
P. 104, S. T. 400



MINISTERO DELLE FINANZE

DIREZIONE GENERALE DEL CATASTO E DEI SERVIZI TECNICI ERARIALI

Mod. A (Nuovo Catasto Edilizio Urbano)

## NUOVO CATASTO EDILIZIO URBANO

(R. DECRETO - LEGGE 15 APRILE 1939, n. 451)

Planimetria dell'immobile situato nel Comune di Brescia Via Rose di Sotto  
Ditta R. fu Giuseppe Borge di Boppino Borge o C.  
Allegato alla dichiarazione presentata all'Ufficio Tecnico Erariale di Brescia Scheda N.

PIANO SOTTOTETTO

ESTRATTO MAPPA N.C.T.

Scala 1:1000

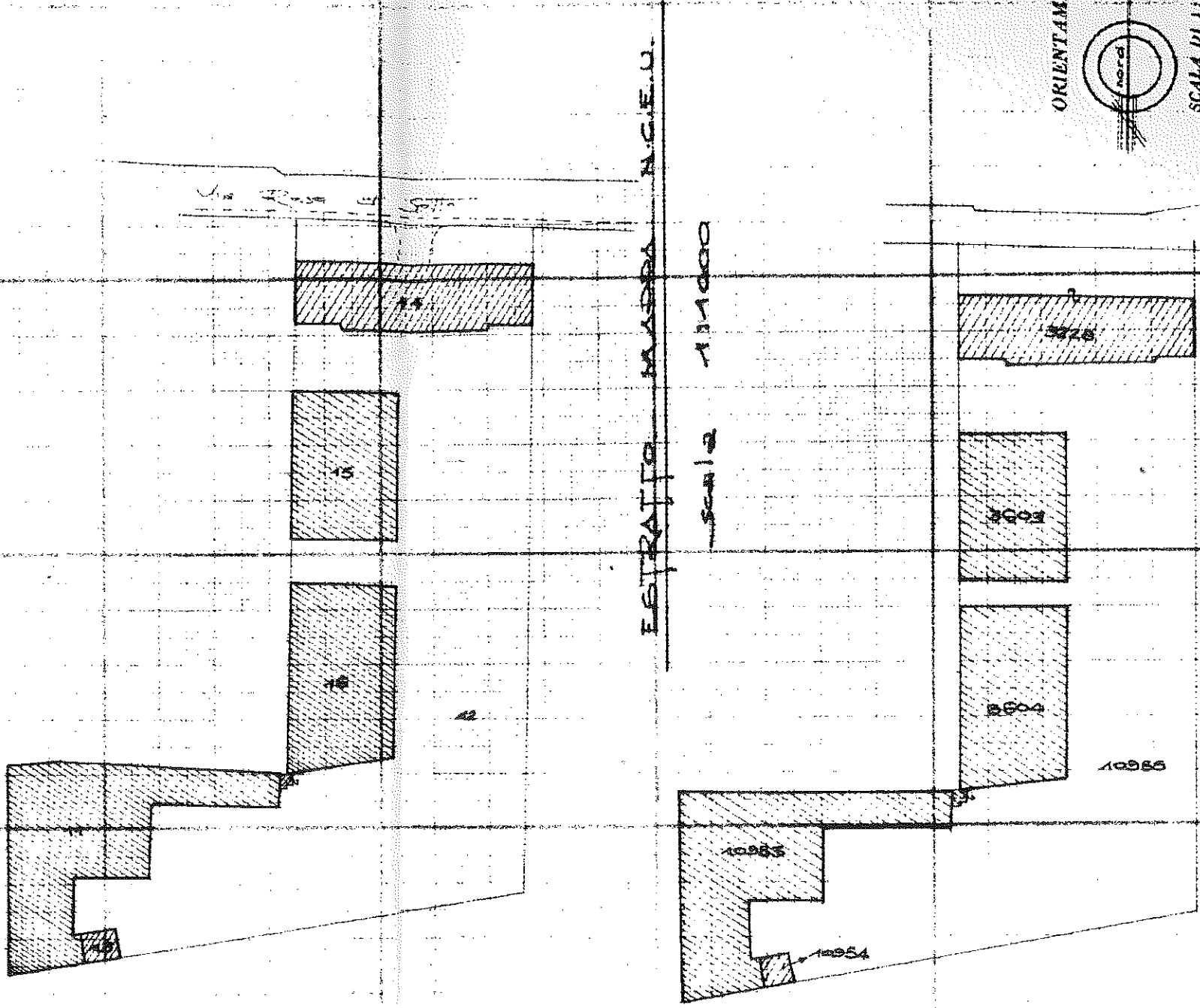

Spazio riservato per le annotazioni al Ufficio	DATI DEL CATASTO TERRENI DOVE È SORTA LA NUOVA COSTRUZIONE
DATI: <u>103681</u>	Numero della particella: <u>7551</u>
PRODOTTO: <u>103681</u>	Sezione o Comune: <u>S. Nazario</u>
	Foglio: <u>28</u>
	Numero di mappa: <u></u>
	Subalterno: <u></u>

Completata dal geometra  
Bagnardi Pietro  
Iscritto all'Albo dei geometri  
della Provincia di Brescia  
DATA: novembre 1984  
Firma:

Data presentazione: 19/03/1997 - Data: 30/06/2016 - n. BS0132881 - Richiedente TRIB.BS.ORD.IMP.121.016.CUR.FALL.STERLI CLARA  
Toschede A Formato di acq.: A3(297x420) - Fatt. di scala: 1:1  
Ultima Planimetria in atti

Stato dei Fabbricati - Situazione al 30/06/2016 - Comune di BRESCIA(B157) - < Sezione Urbana: SNA Foglio: 28 Particella: 3228 - Subalterno 501 501 501  
VIA ROSE n. 5 piano: T;



MINISTERO DELLE FINANZE  
DIPARTIMENTO DEL TERRITORIO

**CATASTO EDILIZIO URBANO** (RDL 13-4-1939, n. 652)

Planimetria di u.i.u. in Comune di BRESCIA via ROSE civ. 5

MOD. AN (CEU)

800

5

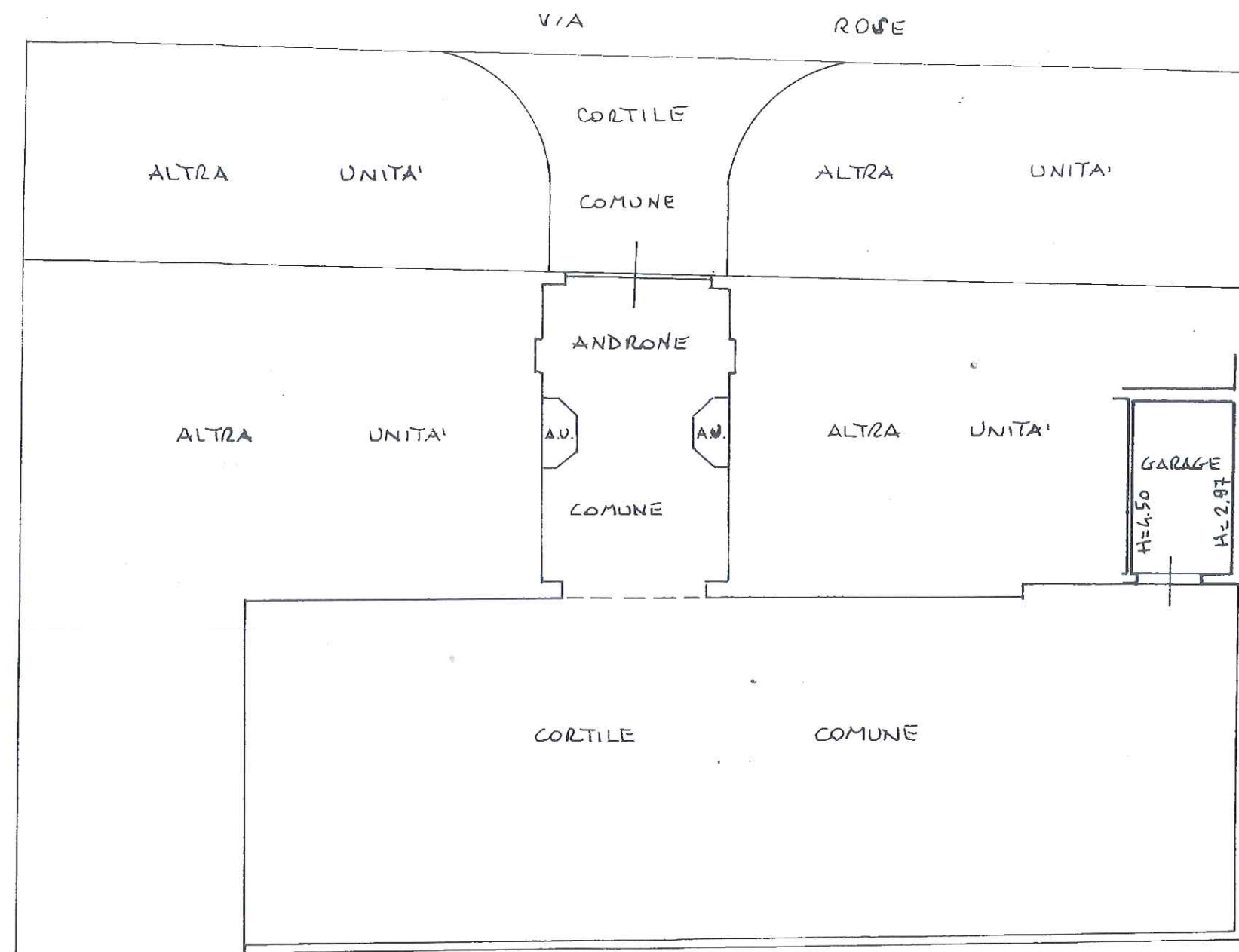

PIANO TERRA

ORIENTAMENTO

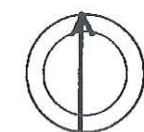

SCALA DI 1:200

Dichiarazione di N.C. ☐  
Denuncia di variazione ☒

Compilata dal **GEOM. SPAGNOLI**  
Titolo, cognome e nome: **ANGELO**

Identificativi catastali  
F. 28  
n. 3228 sub. 501

Iscritto all'albo dei **GEOMETRI**  
della provincia di **BRESCIA** n. 3121

RISERVATO ALL'UFFICIO

19-8-97

DE 1002