

Ricevuta di Avvenuta Denuncia di Variazione

Catasto Fabbricati

Protocollo n.: BS0064247

Codice di Riscontro: 000A488P7

Operatore: SGNCML

Comune di GUSSAGO (Codice: C3FF)

Ditta n.: 1 di 1

Unità a destinazione ordinaria n.: 1

Unità in variazione n.: -

Tipo Mappale n.: -

Unità a dest. speciale e particolare n.: -

Unità in costituzione n.: 1

Beni Comuni non Censibili n.: -

Unità in soppressione n.: 2

Motivo della variazione: FUSIONE, DIVERSA DISTRIBUZIONE SPAZI INTERNI

UNITA' IMMOBILIARI

Identificativo catastale

Dati di classamento proposti

Prog.	Op.	Sez. UR.	Foglio	Numero	Sub.	Ubicazione	ZC	Cat.	Cl.	Cons.	Sup. Cat.	Rendita	Rur
1	S	NCT	25	95	9								
2	S	NCT	25	95	10								
3	C	NCT	25	95	16	VIA SALE n. 5, p. T	U	A10	01	8,5	216	1.207,22	

ELABORATO PLANIMETRICO

Compilato da:
Mancini Giuseppe

Iscritto all'albo:
Geometri

Prov. Brescia

N. 3798

**Agenzia delle Entrate
CATASTO FABBRICATI
Ufficio Provinciale di
Brescia**

Comune di Gussago

Sezione: NCT

Foglio: 25

Particella: 95

Protocollo n.

Tipo Mappale n.

del

del

Dimostrazione grafica dei subalterni

Scala 1:500

Colleto
Geometri
Brescia
n.3798

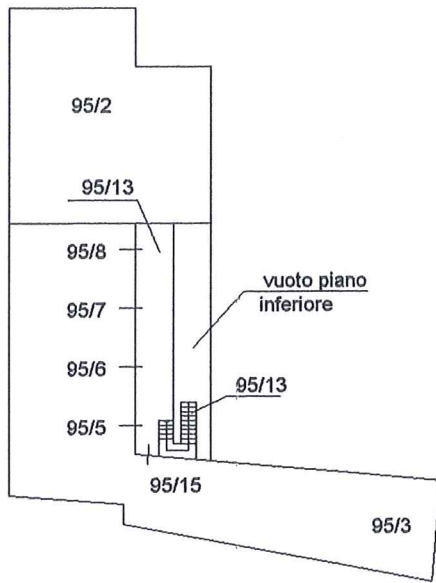

PIANO PRIMO

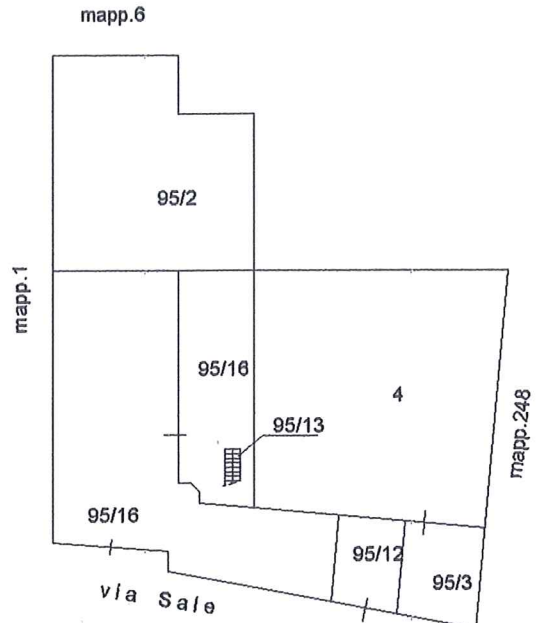

PIANO TERRA

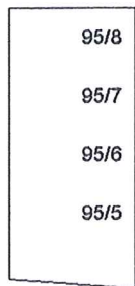

PIANO SECONDO



**Agenzia delle Entrate
CATASTO FABBRICATI
Ufficio Provinciale di
Brescia**

Dichiarazione protocollo n. _____ del _____
Planimetria di u.i.u. in Comune di Gussago
Via Sale _____ civ. 5

Identificativi Catastali:
Sezione: NCT
Foglio: 25
Particella: 95
Subalterno: 16

Compilata da:
Mancini Giuseppe
Iscritto all'albo:
Geometri
Prov. Brescia N. 3798

Scheda n. 1 Scala 1:200



PIANO TERRA

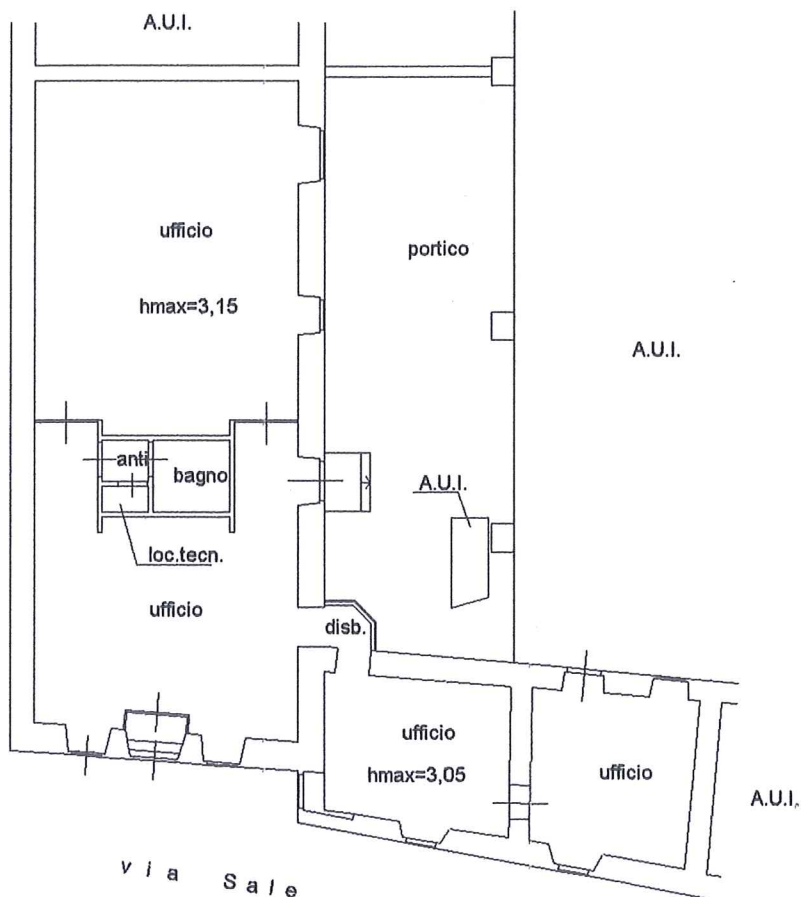

Ricevuta di pagamento di euro 50,00

Quietanza n. 1577871 del 16/04/2018

Data: 16/04/2018
Ora: 07.57.01
Pagina: 1

Richiedente: MNCGPP65M02B157W

COSTO TOTALE DEI SERVIZI EURO 50,00

MODALITA' DI PAGAMENTO:

CONTO CORRENTE POSTALE euro 50,00

PROSPETTO DI LIQUIDAZIONE N. 5297030 del 16/04/2018

Codice Servizio	Protocollo/ Codice Risconto	Dati di Richiesta del Servizio	Costo del Servizio	Elementi	Condizione	Tributo	Importo della Ricevuta	
RC18/Dichiarazione di nuova costruzione e di variazione	BS0064247	DOCFA telematico - Comune: E271 foglio: NCT0025 particella: 00095 sabbatino: 0009	50,00	1/riju cat. ordinari	Normale	886T	50,00	
TOTALI:							50,00	50,00

Totale per tributo in EURO

TRIBUTI SPECIALI CATASTALI 886T



Il Cassiere
CSSGPP(CSSGPP)

**MODELLO UNICO INFORMATICO DI AGGIORNAMENTO DEGLI ATTI CATASTALI
 ACCERTAMENTO DELLA PROPRIETA' IMMOBILIARE URBANA**

mod. D1

Quadro B Dichiarazione di variazione presentata ai sensi dell'art. 20 del RDL 13 aprile 1939, n. 652									
Tipo Mappale n.	del	Unita'	a destinazione ordinaria	n.	1	Unita' in soppressione	n.	2	
			speciale e particolare	n.		in variazione	n.		
			beni comuni non censibili	n.		in costituzione	n.	1	
Causali: fusione, diversa distribuzione degli spazi interni									
Data in cui la variazione si è verificata (ultimazione dei lavori): 19/06/2001									
Documenti allegati:	Mod. 1N parte I	n. 1	Mod. 2N parte I	n.		planimetrie		n. 1	
	Mod. 1N parte II	n. 1	Mod. 2N parte II	n.		pagine elaborato planimetrico		n. 1	
Preallineamento	Volture	n.	Variazioni	n.		Accatastamenti		n.	
	Unita' afferenti con intestati	n.	Unita' afferenti	n.					

Quadro U Unita' Immobiliari																	
Riferimenti Catastali						Utilita' Comuni Censibili				Dati di Classamento Proposti							
N.	Part. spec.	Oper.	Sez.	Foglio	Particella Sub.	Op.	Sez.	Foglio	Particella Sub.	Z.C.	Cat.	Cl.	Cons.	Superf. cat.	Rendita	1N/2N	Plan.
Indirizzo											Piano	Scala	Interno	Lotto	Edificio		
1		S	NCT	25	95	9											
2		S	NCT	25	95	10											
3		C	NCT	25	95	16				U	AI0	1	8,5	216	1.207,22	SI	SI
	via sale	5									T						

Quadro D Note Relative al Documento e Relazione Tecnica
firma dott.savoldi pier franco in qualita' di commissario liquidatore della ditta '  

- Dichiaro di non essere nella condizione di sospensione o revoca dell'esercizio della professione.

- Dichiaro di effettuare la presentazione del presente atto su incarico di:

SAVOLDI PIER FRANCO

quale soggetto obbligato, residente in **PASSIRANO (BS) - PIAZZA EUROPA n. 00005 c.a.p. 25050**

- Dichiaro che il presente modello unico informatico di aggiornamento degli atti catastali è conforme ai documenti cartacei in originale sottoscritti da me medesimo e dal soggetto obbligato.

Il Tecnico: **Geom. MANCINI GIUSEPPE**

ALBO DEI GEOMETRI DELLA PROVINCIA DI BRESCIA n. 3798

Codice Fiscale: **MNCGPP65M02B157W**

Riservato all'Ufficio	Data _____	Protocollo _____
Verifica eseguita in data	Eseguita la registrazione	Notifica eseguita in data
_____	_____	_____
_____	_____	_____
l'incaricato	l'incaricato	l'incaricato

ACCERTAMENTO DELLA PROPRIETA' IMMOBILIARE URBANA
DICHIARAZIONE DI FABBRICATO URBANO A DESTINAZIONE ORDINARIA

A | Riferimenti Catastali del Fabbricato
C.T. Sez. _____ foglio 25 ple. 95
C.E.U. Sez. NCT foglio 25 ple. 95

B | Riferimenti Temporalmente del Fabbricato
Anno:
Di costruzione antec. 1942 Di ristrutturazione totale 2000

C | Elementi Descrittivi del Fabbricato

1. POSIZIONE RISPETTO AI FABBRICATI CIRCOSTANTI
 Isolato Contiguo A schiera
Fa parte di un complesso immobiliare NO SI
Se SI specificare: fabbricati n. _____

2. DESTINAZIONE E NUMERO DI U.I. IN CUI E' SUDDIVISO IL FABBRICATO
 Abitazioni n. 7 Negozi n. _____
 Laboratori n. _____ Magazzini n. _____
 Uffici n. 1 Box, posto auto n. _____
 Autorimesse collettive n. _____
 Locali per attività sportive n. _____
 Unità immobiliari censibili nel gruppo 'B' n. _____

3. IL FABBRICATO SI ARTICOLA IN N. _____ SCALE CON ACCESSO
 Unico Esterno Plurimo Esterno Dal cortile Interno

4. CARATTERISTICHE DIMENSIONALI DEL FABBRICATO
Piani fuori terra n. 3 Ovvero minimo _____ Massimo _____
Piani entro terra n. _____ Ovvero minimo _____ Massimo _____

5. DENSITA' FONDIARIA
Rapporto tra volume fuori terra ed area del lotto _____
Rapporto tra volume entro terra ed area del lotto _____

6. CORPI ACCESSORI n. 1 n. 2 n. 3 n. 4
Piani fuori terra n. _____ n. _____ n. _____ n. _____
Piani entro terra n. _____ n. _____ n. _____ n. _____

7. IL FABBRICATO E' CON CORTILE INTERNO NO SI

D | Destinazione degli Spazi ad Uso Comune

1. DESTINAZIONE DEGLI SPAZI COPERTI DEL FABBRICATO
Guardiola
Alloggio custode
Sala riunioni (m² _____)
Atrio (m² _____)
Porticato - Piloty (m² _____)
Lavatoio (m² _____)
Piscina (m² _____)
Altra destinazione _____

2. DESTINAZIONE DEGLI SPAZI SCOPERTI NEL FABBRICATO
Terrazza (m² _____)
Cortile e camminamenti (m² _____)
Verde (m² _____)
Parcheggio auto (posti n. _____)
Tennis (campi n. _____)
Piscina (m² _____)
Altra destinazione _____

E | Posizione del Fabbricato



TIPI DI AFFACCIO PREVALENTE

	FACCIATA			
	(*) n. 1	n. 2	n. 3	n. 4
Su strada larga oltre 10 metri	<input type="checkbox"/>	<input type="checkbox"/>	<input type="checkbox"/>	<input type="checkbox"/>
Su strada larga fino 10 metri	<input checked="" type="checkbox"/>	<input type="checkbox"/>	<input type="checkbox"/>	<input type="checkbox"/>
Su piazza, largo o simile	<input type="checkbox"/>	<input type="checkbox"/>	<input type="checkbox"/>	<input type="checkbox"/>
Su distacco con fabbricato per abitazioni	<input type="checkbox"/>	<input type="checkbox"/>	<input type="checkbox"/>	<input type="checkbox"/>
Su distacco con fabbricato ad uso diverso	<input type="checkbox"/>	<input type="checkbox"/>	<input type="checkbox"/>	<input type="checkbox"/>
Su verde pubblico	<input type="checkbox"/>	<input type="checkbox"/>	<input type="checkbox"/>	<input type="checkbox"/>
Su verde privato: parco, giardino, attività agricola	<input type="checkbox"/>	<input type="checkbox"/>	<input type="checkbox"/>	<input type="checkbox"/>
Altro				
CORTE _____	<input type="checkbox"/>	<input type="checkbox"/>	<input checked="" type="checkbox"/>	<input checked="" type="checkbox"/>
Facciata in aderenza		<input checked="" type="checkbox"/>	<input type="checkbox"/>	<input type="checkbox"/>

(*) Dell' accesso principale

**ACCERTAMENTO DELLA PROPRIETA' IMMOBILIARE URBANA
DICHIARAZIONE DI FABBRICATO URBANO A DESTINAZIONE ORDINARIA**

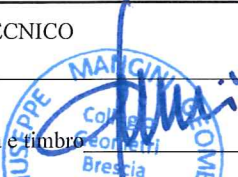
mod. INB - parte I

<p>F Caratteristiche Costruttive del Fabbricato</p> <p>1. STRUTTURE PORTANTI VERTICALI</p> <p>Muratura <input checked="" type="checkbox"/></p> <p>Cemento armato <input checked="" type="checkbox"/></p> <p>Ferro <input type="checkbox"/></p> <p>Prefabbricate <input type="checkbox"/></p> <p>Altre o tipiche del luogo _____ <input type="checkbox"/></p> <p>2. COPERTURA</p> <p>A terrazza praticabile <input type="checkbox"/></p> <p>A terrazza non praticabile <input type="checkbox"/></p> <p>A tetto <input checked="" type="checkbox"/></p> <p>3. TAMPONATURE</p> <p>Muratura <input checked="" type="checkbox"/></p> <p>Muratura con intercapedine isolante <input type="checkbox"/></p> <p>Pannelli prefabbricati <input type="checkbox"/></p> <p>Facciate continue in vetro e metallo <input type="checkbox"/></p> <p>Altro o tipiche del luogo _____ <input type="checkbox"/></p>	<p>I Finiture delle Parti Esterne del Fabbricato</p> <p>1. TIPO PREVALENTE DI FINITURA ESTERNA</p> <p style="text-align: right;">facc. princ. / altre</p> <p>Tinteggiatura <input checked="" type="checkbox"/> <input checked="" type="checkbox"/></p> <p>Resino-plastica <input type="checkbox"/> <input type="checkbox"/></p> <p>Piastrelle di klinker, cotto o simili <input type="checkbox"/> <input type="checkbox"/></p> <p>Marmo o pietra naturale <input type="checkbox"/> <input type="checkbox"/></p> <p>Pannelli in metallo, materiali plastici <input type="checkbox"/> <input type="checkbox"/></p> <p>Legno <input type="checkbox"/> <input type="checkbox"/></p> <p>Solo intonaco <input type="checkbox"/> <input type="checkbox"/></p> <p>Altre o tipiche del luogo _____ <input type="checkbox"/> <input type="checkbox"/></p> <p>2. SERRAMENTI ESTERNI DEGLI ACCESSI AL FABBRICATO</p> <p style="text-align: right;">portone / altri accessi</p> <p>Legno <input checked="" type="checkbox"/> <input type="checkbox"/></p> <p>Metallo <input type="checkbox"/> <input checked="" type="checkbox"/></p> <p>Altro _____ <input type="checkbox"/> <input type="checkbox"/></p> <p>3. FINITURE DI PARTICOLARE PREGIO</p> <p>Indicare eventuali finiture di carattere ornamentale _____</p>
<p>G Dotazioni di Impianti nel Fabbricato</p> <p>IMPIANTO</p> <p>Idrico <input checked="" type="checkbox"/></p> <p>Elettrico <input checked="" type="checkbox"/></p> <p>Gas <input checked="" type="checkbox"/></p> <p>Telefonico <input checked="" type="checkbox"/></p> <p>Fognario <input checked="" type="checkbox"/></p> <p>Riscaldamento centralizzato <input type="checkbox"/></p> <p>Acqua Calda centralizzata <input type="checkbox"/></p> <p>Condizionamento centralizzato <input type="checkbox"/></p> <p>Citofonico <input checked="" type="checkbox"/></p> <p>Video - Citofono <input type="checkbox"/></p> <p>Antenna TV centralizzata <input type="checkbox"/></p> <p>Ascensore : (impianti n. _____) <input type="checkbox"/></p> <p>Montacarichi <input type="checkbox"/></p> <p>Altro _____ <input type="checkbox"/></p> <p>Fonti energetiche alternative _____ <input type="checkbox"/></p>	<p>L Finiture delle Parti interne del Fabbricato</p> <p>1. TIPO PREVALENTE DI PAVIMENTAZIONE DI ATRIO E SCALE</p> <p style="text-align: right;">atrio scale</p> <p>Marmo o pietra naturale <input type="checkbox"/> <input type="checkbox"/></p> <p>Piastrelle in ceramica, cotto gres e simili <input type="checkbox"/> <input type="checkbox"/></p> <p>Moquette e altri tessili <input type="checkbox"/> <input type="checkbox"/></p> <p>Materiali plastici e simili <input type="checkbox"/> <input type="checkbox"/></p> <p>Legno <input type="checkbox"/> <input type="checkbox"/></p> <p>Altro o tipiche del luogo _____ <input type="checkbox"/> <input type="checkbox"/></p> <p>2. TIPO PREVALENTE DI FINITURA DELLE PARETI DI ATRIO E SCALE</p> <p>Idropittura <input type="checkbox"/> <input type="checkbox"/></p> <p>Resino - plastica <input type="checkbox"/> <input type="checkbox"/></p> <p>Smalto <input type="checkbox"/> <input type="checkbox"/></p> <p>Laminati plastici <input type="checkbox"/> <input type="checkbox"/></p> <p>Legno <input type="checkbox"/> <input type="checkbox"/></p> <p>Marmo <input type="checkbox"/> <input type="checkbox"/></p> <p>Altro o tipiche del luogo _____ <input type="checkbox"/> <input type="checkbox"/></p>
<p>H Recinzioni</p> <p>INDICARE LA PRESENZA DI RECINZIONI</p> <p>Muratura <input checked="" type="checkbox"/></p> <p>Metalli lavorati <input type="checkbox"/></p> <p>Maglie metalliche <input type="checkbox"/></p> <p>Elementi prefabbricati <input type="checkbox"/></p> <p>Altro _____ <input type="checkbox"/></p>	<p>M Vincoli Artistici e Storici</p> <p>L'IMMOBILE E' SOGGETTO A VINCOLI ARTISTICI O STORICI AI SENSI DELLA LEGGE 1/6/1939/ N.1089 : NO <input checked="" type="checkbox"/> SI <input type="checkbox"/></p> <p>Specificare il tipo di vincolo _____</p>
<p>IL TECNICO</p> <p>data _____</p> <p>Firma e fimbrio </p>	<p>IL DICHIARANTE</p> <p>data _____</p> <p>firma </p>
<p>Riservato all' Ufficio _____ Partita n. _____</p> <p>Prot. n. _____ Busta n. _____</p> <p>L'incaricato _____</p>	

ACCERTAMENTO DELLA PROPRIETA' IMMOBILIARE URBANA
DICHIARAZIONE DI UNITA' IMMOBILIARE A DESTINAZIONE ORDINARIA

mod. INB - parte II

<p>A Riferimenti Catastali dell' Unità Immobiliare</p> <table style="width: 100%; border-collapse: collapse;"> <tr> <td style="width: 25%;">Sezione</td> <td style="width: 25%;">Foglio</td> <td style="width: 25%;">Particella</td> <td style="width: 25%;">Subalterno</td> </tr> <tr> <td><u>NCT</u></td> <td><u>25</u></td> <td><u>95</u></td> <td><u>16</u></td> </tr> <tr> <td>_____</td> <td>_____</td> <td>_____</td> <td>_____</td> </tr> <tr> <td>_____</td> <td>_____</td> <td>_____</td> <td>_____</td> </tr> </table>	Sezione	Foglio	Particella	Subalterno	<u>NCT</u>	<u>25</u>	<u>95</u>	<u>16</u>	_____	_____	_____	_____	_____	_____	_____	_____	<p>C Dati Metrici dell' Unità Immobiliare</p> <p>C/2 UNITA' IMMOBILIARE CENSIBILE NEL GRUPPO 'C' (Commerciale ed usi diversi da quelli indicati nel prospetto C/1)</p> <p>1. LOCALI PRINCIPALI: Piano _____ lordi m² _____ di cui utili m² _____</p> <p>2. LOCALI ACCESSORI DIRETTI: Piano _____ lordi m² _____ di cui utili m² _____</p> <p>3. LOCALI ACCESSORI INDIRETTI: Piano _____ lordi m² _____ di cui utili m² _____ Piano _____ lordi m² _____ di cui utili m² _____</p> <p>4. DIPENDENZE ESCLUSIVE Balconi, terrazzi, portici _____ sup. lorda m² _____</p> <p>5. PERTINENZE SCOPERTE ESCLUSIVE Superficie lorda _____ m² _____ Parcheggio auto per posti _____ numero _____</p> <p>6. IL LOCALE HA ACCESSO CARRABILE Il locale ha accesso carrabile SI <input type="checkbox"/> NO <input type="checkbox"/></p> <p>7. DATI RELATIVI ALL'ALTEZZA Altezza media dei locali principali _____ cm _____ Superficie dei locali principali ed accessori diretti aventi altezze medie inferiori a cm. 230 _____ m² _____</p>				
Sezione	Foglio	Particella	Subalterno																		
<u>NCT</u>	<u>25</u>	<u>95</u>	<u>16</u>																		
_____	_____	_____	_____																		
_____	_____	_____	_____																		
<p>B Riferimenti Temporal</p> <p>Anno: _____ Di costruzione <u>antec. 1942</u> Di ristrutturazione totale <u>2000</u></p>	<p>C Dati Metrici dell' Unità Immobiliare</p> <p>C/1 UNITA' IMMOBILIARE CENSIBILE NEL GRUPPO 'A' E 'B'</p> <p><input checked="" type="checkbox"/> Abitazioni o uffici privati <input type="checkbox"/> Alloggi collettivi, uffici pubblici, scuole o istituti di cultura</p> <p>1. VANI PRINCIPALI Camere, cucina, stanze, ecc. n. <u>4</u> sup. utile m² <u>144</u></p> <p>2. ACCESSORI DIRETTI Bagni, W.C. n. <u>1</u> sup. utile m² <u>4</u> Corridoi, ripostigli, ecc. n. <u>2</u> sup. utile m² <u>4</u> SUPERFICIE LORDA (relativa ai punti 1 e 2) m² <u>208</u></p> <p>3. ACCESSORI INDIRETTI Accessori complementari, cantine, soffitte, lavanderie e simili n. <u>1</u> sup. lorda m² <u>1</u></p> <p>4. DIPENDENZE ESCLUSIVE Balconi, terrazzi, portici _____ sup. lorda m² <u>74</u></p> <p>5. PERTINENZE SCOPERTE ESCLUSIVE Giardino, cortile _____ sup. lorda m² _____ Piscina, tennis, _____ sup. m² _____ Parcheggio auto per posti _____ numero _____</p> <p>6. DATI RELATIVI ALL'ALTEZZA Altezza media U.I.U. _____ cm. <u>315</u> Superficie dei vani principali ed accessori diretti aventi altezze medie inferiori a centimetri 230 _____ m² _____</p> <p>7. PER LE U.I. CENSIBILI NEL GRUPPO 'B' INTEGRARE CON LE SEGUENTI INFORMAZIONI</p> <table style="width: 100%;"> <tr> <td>Piani fuori terra</td> <td>n. _____</td> <td>m³. _____</td> </tr> <tr> <td>Piani entro terra</td> <td>n. _____</td> <td>m³. _____</td> </tr> </table>	Piani fuori terra	n. _____	m ³ . _____	Piani entro terra	n. _____	m ³ . _____														
Piani fuori terra	n. _____	m ³ . _____																			
Piani entro terra	n. _____	m ³ . _____																			
<p>D Dotazioni Tecnologiche dell' Unità Immobiliare</p> <p>IMPIANTO AUTONOMO</p> <table style="width: 100%;"> <tr> <td>Riscaldamento</td> <td style="text-align: right;"><input checked="" type="checkbox"/></td> </tr> <tr> <td>Acqua calda</td> <td style="text-align: right;"><input checked="" type="checkbox"/></td> </tr> <tr> <td>Condizionamento</td> <td style="text-align: right;"><input type="checkbox"/></td> </tr> <tr> <td>Citofonico</td> <td style="text-align: right;"><input checked="" type="checkbox"/></td> </tr> <tr> <td>Video - citofonico</td> <td style="text-align: right;"><input type="checkbox"/></td> </tr> <tr> <td>Ascensore ad uso esclusivo</td> <td style="text-align: right;"><input type="checkbox"/></td> </tr> <tr> <td>Ascensore : (impianti n. _____)</td> <td style="text-align: right;"><input type="checkbox"/></td> </tr> <tr> <td>Ascensore di servizio</td> <td style="text-align: right;"><input type="checkbox"/></td> </tr> <tr> <td>Montacarichi</td> <td style="text-align: right;"><input type="checkbox"/></td> </tr> <tr> <td>Altro _____</td> <td style="text-align: right;"><input type="checkbox"/></td> </tr> </table>		Riscaldamento	<input checked="" type="checkbox"/>	Acqua calda	<input checked="" type="checkbox"/>	Condizionamento	<input type="checkbox"/>	Citofonico	<input checked="" type="checkbox"/>	Video - citofonico	<input type="checkbox"/>	Ascensore ad uso esclusivo	<input type="checkbox"/>	Ascensore : (impianti n. _____)	<input type="checkbox"/>	Ascensore di servizio	<input type="checkbox"/>	Montacarichi	<input type="checkbox"/>	Altro _____	<input type="checkbox"/>
Riscaldamento	<input checked="" type="checkbox"/>																				
Acqua calda	<input checked="" type="checkbox"/>																				
Condizionamento	<input type="checkbox"/>																				
Citofonico	<input checked="" type="checkbox"/>																				
Video - citofonico	<input type="checkbox"/>																				
Ascensore ad uso esclusivo	<input type="checkbox"/>																				
Ascensore : (impianti n. _____)	<input type="checkbox"/>																				
Ascensore di servizio	<input type="checkbox"/>																				
Montacarichi	<input type="checkbox"/>																				
Altro _____	<input type="checkbox"/>																				

mod. INB - parte II

ACCERTAMENTO DELLA PROPRIETA' IMMOBILIARE URBANA
DICHIARAZIONE DI UNITA' IMMOBILIARE A DESTINAZIONE ORDINARIA

<p>E Caratteristiche Costruttive di Finitura</p> <p>1. TIPO PREVALENTE DI PAVIMENTAZIONE</p> <table style="width: 100%; border-collapse: collapse;"> <thead> <tr> <th style="width: 60%;"></th> <th style="width: 15%; text-align: center;">Camere o stanze</th> <th style="width: 15%; text-align: center;">Cucina o bagno</th> <th style="width: 10%; text-align: center;">Altri accessori</th> </tr> </thead> <tbody> <tr> <td>Marmo o pietra naturale</td> <td style="text-align: center;"><input type="checkbox"/></td> <td style="text-align: center;"><input type="checkbox"/></td> <td style="text-align: center;"><input type="checkbox"/></td> </tr> <tr> <td>Piastrelle in ceramica, cotto o gres</td> <td style="text-align: center;"><input checked="" type="checkbox"/></td> <td style="text-align: center;"><input checked="" type="checkbox"/></td> <td style="text-align: center;"><input checked="" type="checkbox"/></td> </tr> <tr> <td>Piastrelle in scaglie marmo</td> <td style="text-align: center;"><input type="checkbox"/></td> <td style="text-align: center;"><input type="checkbox"/></td> <td style="text-align: center;"><input type="checkbox"/></td> </tr> <tr> <td>Moquette o simili</td> <td style="text-align: center;"><input type="checkbox"/></td> <td style="text-align: center;"><input type="checkbox"/></td> <td style="text-align: center;"><input type="checkbox"/></td> </tr> <tr> <td>Gomme o sintetici</td> <td style="text-align: center;"><input type="checkbox"/></td> <td style="text-align: center;"><input type="checkbox"/></td> <td style="text-align: center;"><input type="checkbox"/></td> </tr> <tr> <td>Parquet</td> <td style="text-align: center;"><input type="checkbox"/></td> <td style="text-align: center;"><input type="checkbox"/></td> <td style="text-align: center;"><input type="checkbox"/></td> </tr> <tr> <td>Altro _____</td> <td style="text-align: center;"><input type="checkbox"/></td> <td style="text-align: center;"><input type="checkbox"/></td> <td style="text-align: center;"><input type="checkbox"/></td> </tr> </tbody> </table> <p>2. TIPO PREVALENTE DI INFISSI INTERNI</p> <table style="width: 100%; border-collapse: collapse;"> <thead> <tr> <th style="width: 60%;"></th> <th style="width: 20%; text-align: center;">Porte d'ingresso</th> <th style="width: 20%; text-align: center;">Porte interne</th> </tr> </thead> <tbody> <tr> <td>Legno</td> <td style="text-align: center;"><input checked="" type="checkbox"/></td> <td style="text-align: center;"><input type="checkbox"/></td> </tr> <tr> <td>Legno tamburato</td> <td style="text-align: center;"><input type="checkbox"/></td> <td style="text-align: center;"><input checked="" type="checkbox"/></td> </tr> <tr> <td>Metallo</td> <td style="text-align: center;"><input checked="" type="checkbox"/></td> <td style="text-align: center;"><input type="checkbox"/></td> </tr> <tr> <td>Altro _____</td> <td style="text-align: center;"><input type="checkbox"/></td> <td style="text-align: center;"><input type="checkbox"/></td> </tr> </tbody> </table>		Camere o stanze	Cucina o bagno	Altri accessori	Marmo o pietra naturale	<input type="checkbox"/>	<input type="checkbox"/>	<input type="checkbox"/>	Piastrelle in ceramica, cotto o gres	<input checked="" type="checkbox"/>	<input checked="" type="checkbox"/>	<input checked="" type="checkbox"/>	Piastrelle in scaglie marmo	<input type="checkbox"/>	<input type="checkbox"/>	<input type="checkbox"/>	Moquette o simili	<input type="checkbox"/>	<input type="checkbox"/>	<input type="checkbox"/>	Gomme o sintetici	<input type="checkbox"/>	<input type="checkbox"/>	<input type="checkbox"/>	Parquet	<input type="checkbox"/>	<input type="checkbox"/>	<input type="checkbox"/>	Altro _____	<input type="checkbox"/>	<input type="checkbox"/>	<input type="checkbox"/>		Porte d'ingresso	Porte interne	Legno	<input checked="" type="checkbox"/>	<input type="checkbox"/>	Legno tamburato	<input type="checkbox"/>	<input checked="" type="checkbox"/>	Metallo	<input checked="" type="checkbox"/>	<input type="checkbox"/>	Altro _____	<input type="checkbox"/>	<input type="checkbox"/>	<p>F Destinazione d'uso e Osservazioni</p> <p>1. DESTINAZIONE D'USO</p> <p><u>UFFICIO</u></p> <hr/> <hr/> <p>2. OSSERVAZIONI RELATIVE AL VALORE ED AL CLASSAMENTO PROPOSTO</p> <hr/> <hr/> <hr/> <hr/> <hr/> <hr/> <hr/> <hr/> <hr/> <hr/> <hr/> <hr/> <hr/> <hr/> <hr/> <hr/> <hr/> <hr/> <hr/> <hr/> <hr/> <hr/>
	Camere o stanze	Cucina o bagno	Altri accessori																																													
Marmo o pietra naturale	<input type="checkbox"/>	<input type="checkbox"/>	<input type="checkbox"/>																																													
Piastrelle in ceramica, cotto o gres	<input checked="" type="checkbox"/>	<input checked="" type="checkbox"/>	<input checked="" type="checkbox"/>																																													
Piastrelle in scaglie marmo	<input type="checkbox"/>	<input type="checkbox"/>	<input type="checkbox"/>																																													
Moquette o simili	<input type="checkbox"/>	<input type="checkbox"/>	<input type="checkbox"/>																																													
Gomme o sintetici	<input type="checkbox"/>	<input type="checkbox"/>	<input type="checkbox"/>																																													
Parquet	<input type="checkbox"/>	<input type="checkbox"/>	<input type="checkbox"/>																																													
Altro _____	<input type="checkbox"/>	<input type="checkbox"/>	<input type="checkbox"/>																																													
	Porte d'ingresso	Porte interne																																														
Legno	<input checked="" type="checkbox"/>	<input type="checkbox"/>																																														
Legno tamburato	<input type="checkbox"/>	<input checked="" type="checkbox"/>																																														
Metallo	<input checked="" type="checkbox"/>	<input type="checkbox"/>																																														
Altro _____	<input type="checkbox"/>	<input type="checkbox"/>																																														
<p>IL TECNICO</p> <p>data _____</p> <p>Firma e timbro _____</p>	<p>IL DICHIARANTE</p> <p>data _____</p> <p>Firma _____</p>																																															
<p>Riservato all'Ufficio</p> <p>Prot. n. _____ Partita n. _____</p> <p>Busta n. _____</p> <p>L'incaricato _____</p>																																																



ACQUISIZIONE DATI METRICI - CALCOLO DELLE SUPERFICI CATASTALI

Unita' immobiliare n. 3								
Sezione:	NCT	Foglio:	25	Particella:	95	Subalterno:	16	
Tipologia		Altezza		Tipologia		Altezza		Altezza
Ambiente	Superficie	< 150 cm		Ambiente	Superficie	< 150 cm	Ambiente	Superficie
B	1			A	208		D	74

LEGENDA - Decodifica Tipologie di Ambiente previsti:

- A - Vani aventi funzione principale / accessori a diretto servizio dei principali. Per le categorie C/1 e C/6 i vani aventi funzione principale saranno indicati con A1, i vani accessori a diretto servizio con A2
- B - Vani accessori a indiretto servizio della tipologia A qualora comunicanti
- C - Vani accessori a indiretto servizio della tipologia A qualora non comunicanti
- D - Balconi, terrazzi e simili comunicanti con i vani della tipologia A
- E - Balconi, terrazzi e simili non comunicanti con i vani della tipologia A
- F - Aree scoperte o assimilabili

ACCERTAMENTO DELLA PROPRIETA' IMMOBILIARE URBANA
ELENCO DEI SUBALTERNI ASSEGNATI

Elenco Subalterni

Comune		Sezione	Foglio	Particella		Tipo mappale del:	
GUSSAGO		NCT	25	25			
Sub.	UBICAZIONE via/piazza	n° civ.	Piani	Scala	Int.	Entità di Costruzione	DESCRIZIONE
4							SOPPRESSO
Comune		Sezione	Foglio	Particella		Tipo mappale del:	
GUSSAGO		NCT	25	95			
Sub.	UBICAZIONE via/piazza	n° civ.	Piani	Scala	Int.	Entità di Costruzione	DESCRIZIONE
1							SOPPRESSO
2	VIA TRIESTE	10	T-1				STALLA E FIENILE PERTINENZA DEL MAPPAL 5
3	via sale	7	T-1				ABITAZIONE
4							SOPPRESSO
5	via sale	7	1-2				ABITAZIONE
6	via sale	7	1-2				ABITAZIONE
7	via sale	7	1-2				ABITAZIONE
8	via sale	7	1-2				ABITAZIONE
9							SOPPRESSO
10							SOPPRESSO
11							SOPPRESSO
12	via sale	7	T				BENE COMUNE NON CENSIBILE (ANDRONE) COMUNE ALLA PART.95 SUB. 3-5-6-7-8, 15 E 16 E LEGATO ALLA PART.4
13	via sale	7	1				BENE COMUNE NON CENSIBILE (LOGGIA P.1 E SCALA) COMUNE ALLA PART.95 SUB.5 6-7-8 E 15
14	VIA TRIESTE	10	T-1-2				ABITAZIONE
15	via sale	7	1				ABITAZIONE DI TIPO CIVILE
16	via sale	5	T				UFFICIO
Protocollo _____						data _____	
IL TECNICO Geom. MANCINI GIUSEPPE ALBO DEI GEOMETRI DELLA PROVINCIA DI BRESCIA n. 3798 Codice Fiscale: MNCGPP65M02B157W							

GIUSEPPE MANCINI
 Collegio Geometri
 Brescia
 n.3798
 firma e timbro

ELABORATO PLANIMETRICO

Compilato da:

Mancini Giuseppe

Iscritto all'albo:

Geometri

Prov. Brescia

N. 3798

**Agenzia delle Entrate
CATASTO FABBRICATI**

Ufficio Provinciale di
Brescia

Comune di Gussago

Sezione: NCT

Foglio: 25

Particella: 95

Protocollo n.

del

Tipo Mappale n.

del

Dimostrazione grafica dei subalterni

Scala 1 : 500

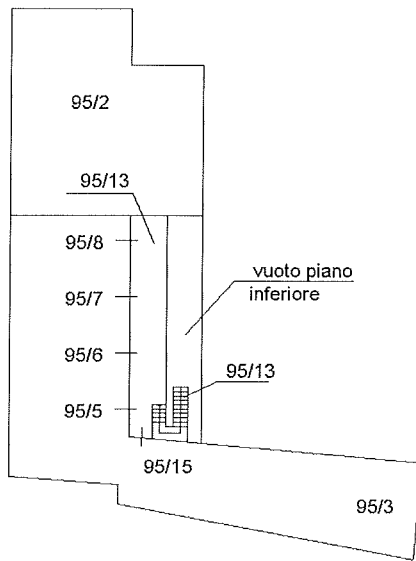

PIANO PRIMO

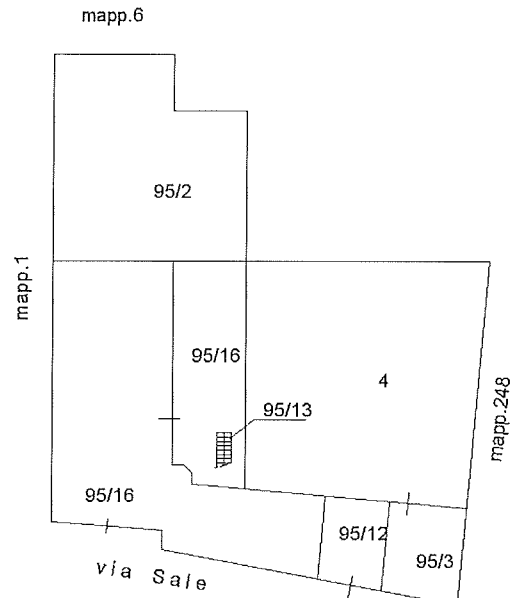

PIANO TERRA

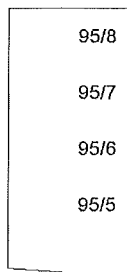

PIANO SECONDO

