

ALLEGATO 1

DOCUMENTAZIONE CATASTALE

N=5051200



E=1589800

I Particella: 54

7-Feb-2020 12:17:57
 Prot. n. T142458/2020
 Scala originale: 1:1000
 Dimensione cornice: 267.000 x 189.000 metri
 Comune: GUSSAGO
 Foglio: 6

ELABORATO PLANIMETRICO	Compilato da: Donda Alessandro	Iscritto all'albo: Geometri	Prov. Brescia	N. 4450
Comune di Gussago	Sezione: NCT	Foglio: 6	Particella: 54	Protocollo n. BS0092675 del 12/05/2017
Dimostrazione grafica dei subalterni			Tipo Mappale n.	del Scala 1 : 500

Data: 07/02/2020 - n. T131871 - Richiedente: Telematico
 Totale schede: 1 - Formato di acquisizione: A3(297x420) - Formato stampa richiesto: A3(297x420) - Fattore di scala non utilizzabile
 Ultima planimetria in atti

Data: 07/02/2020 - n. T131871 - Richiedente: Telematico

PIANO TERRA

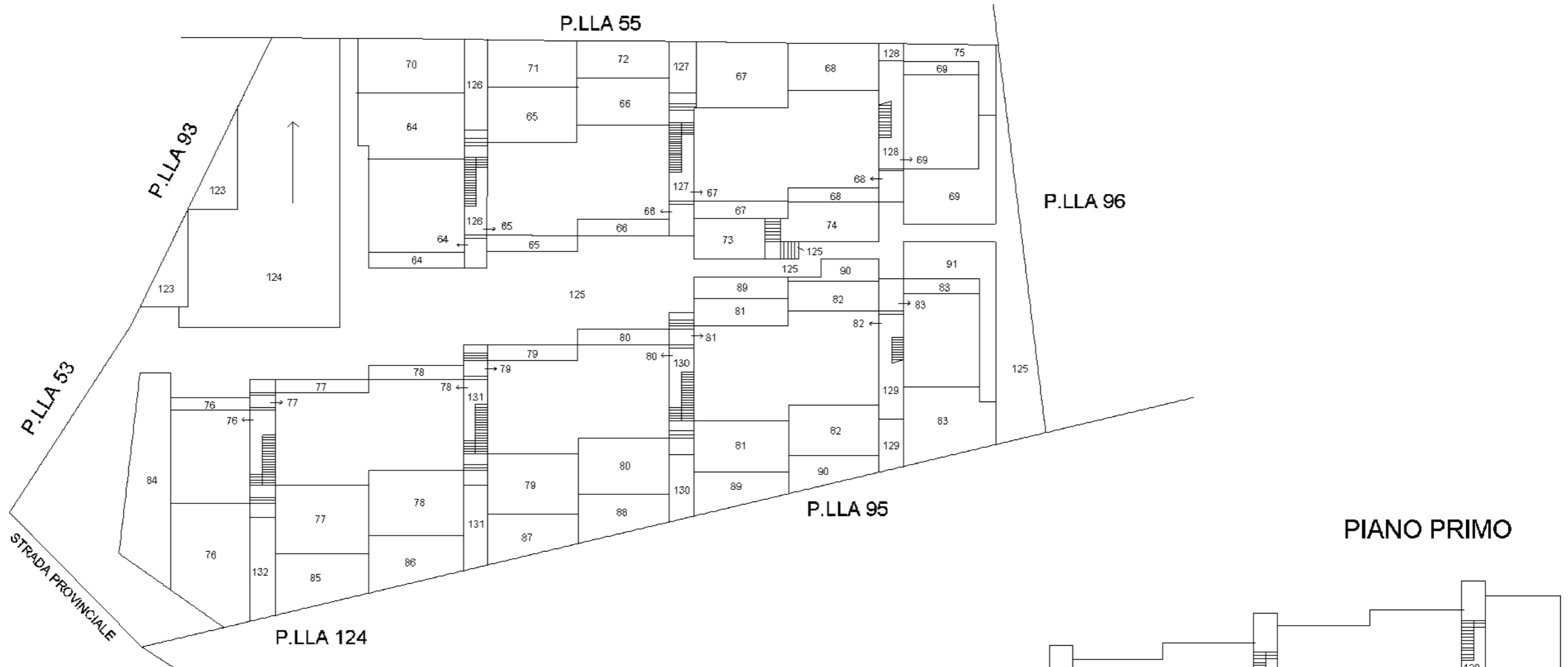

PIANO PRIMO

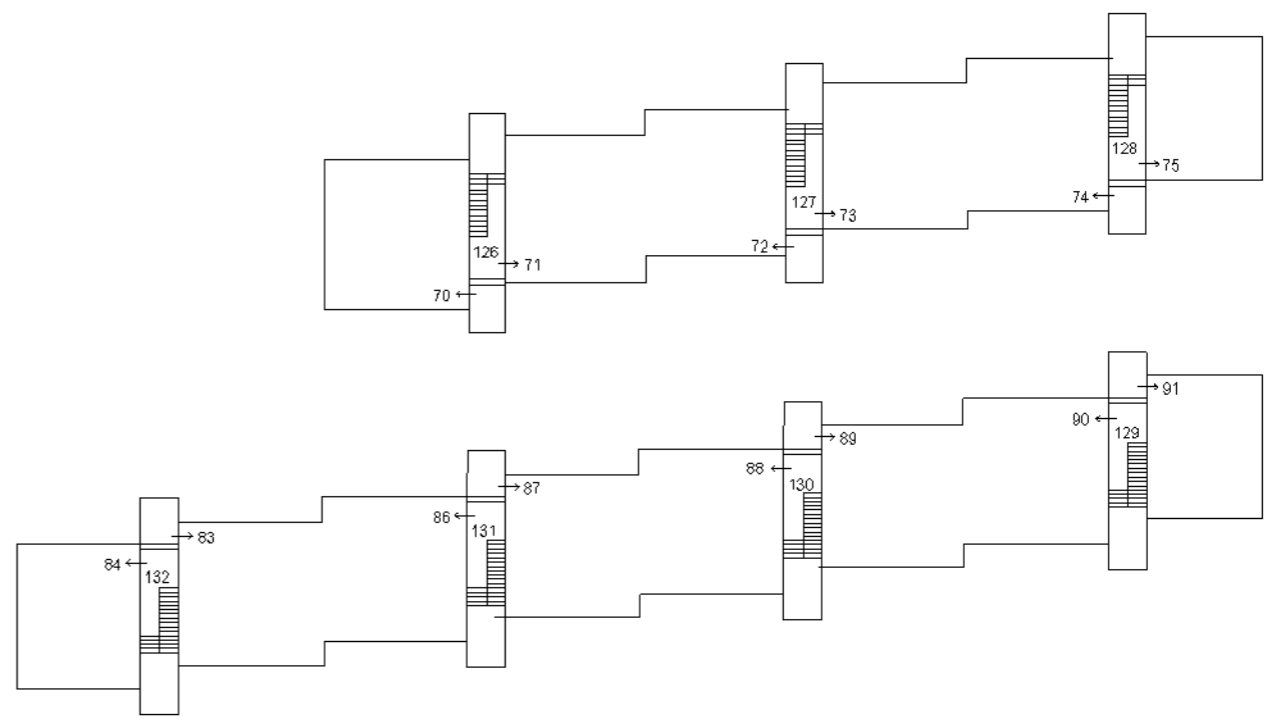

PIANO S1

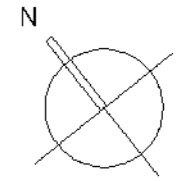
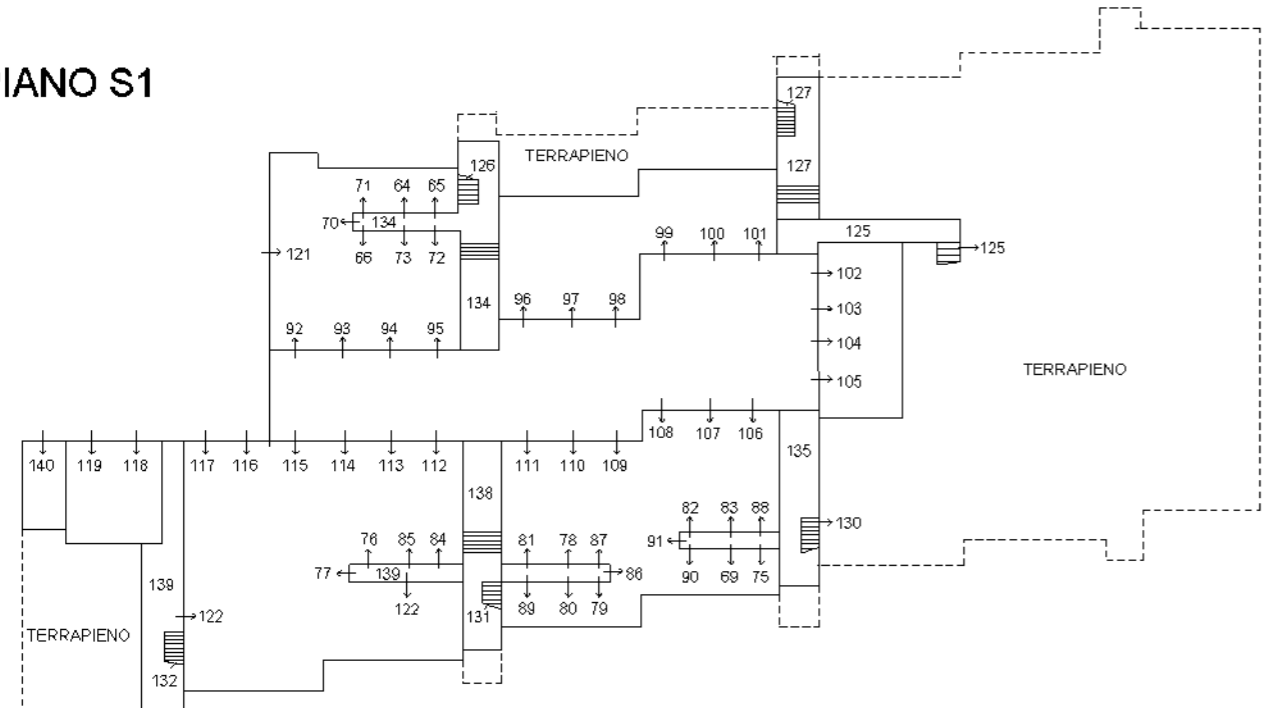

Direzione Provinciale di Brescia

Ufficio Provinciale - Territorio

Servizi Catastali

Comune di: GUSSAGO

Elenco Subalterni

ACCERTAMENTO DELLA PROPRIETA IMMOBILIARE URBANA

ELENCO DEI SUBALTERNI ASSEGNATI

Comune		Sezione	Foglio	Particella		Tipo mappale	del:
GUSSAGO		NCT	6	54			
Sub	UBICAZIONE via/piazza	n°civ	Piani	Scala	Int.	DESCRIZIONE	
1				00	000	Immobile soppresso	
2				00	000	Immobile soppresso	
3				00	000	Immobile soppresso	
4				00	000	Immobile soppresso	
5				00	000	Immobile soppresso	
6				00	000	Immobile soppresso	
7				00	000	Immobile soppresso	
8				00	000	Immobile soppresso	
9				00	000	Immobile soppresso	
10				00	000	Immobile soppresso	
11				00	000	Immobile soppresso	
12				00	000	Immobile soppresso	
13				00	000	Immobile soppresso	
14				00	000	Immobile soppresso	
15				00	000	Immobile soppresso	
16				00	000	Immobile soppresso	
17				00	000	Immobile soppresso	
18				00	000	Immobile soppresso	
19				00	000	Immobile soppresso	
20				00	000	Immobile soppresso	
21				00	000	Immobile soppresso	
22				00	000	Immobile soppresso	
23				00	000	Immobile soppresso	
24				00	000	Immobile soppresso	
25				00	000	Immobile soppresso	
26				00	000	Immobile soppresso	
27				00	000	Immobile soppresso	
28				00	000	Immobile soppresso	
29				00	000	Immobile soppresso	
30				00	000	Immobile soppresso	
31				00	000	Immobile soppresso	
32				00	000	Immobile soppresso	
33				00	000	Immobile soppresso	
34				00	000	Immobile soppresso	
35				00	000	Immobile soppresso	
36				00	000	Immobile soppresso	
37				00	000	Immobile soppresso	
38				00	000	Immobile soppresso	
39				00	000	Immobile soppresso	
40				00	000	Immobile soppresso	
41				00	000	Immobile soppresso	
42				00	000	Immobile soppresso	
43				00	000	Immobile soppresso	
44				00	000	Immobile soppresso	
45				00	000	Immobile soppresso	
46				00	000	Immobile soppresso	
47				00	000	Immobile soppresso	
48				00	000	Immobile soppresso	
49				00	000	Immobile soppresso	
50				00	000	Immobile soppresso	
51				00	000	Immobile soppresso	
52				00	000	Immobile soppresso	
53				00	000	Immobile soppresso	
54				00	000	Immobile soppresso	
55				00	000	Immobile soppresso	
56				00	000	Immobile soppresso	
57				00	000	Immobile soppresso	
58				00	000	Immobile soppresso	
64	VIA CARREBBIO	22	T-S1			A02 ABITAZIONI DI TIPO CIVILE	
65	VIA CARREBBIO	22	T-S1			A02 ABITAZIONI DI TIPO CIVILE	
66	VIA CARREBBIO	22	S1-T			A02 ABITAZIONI DI TIPO CIVILE	

Direzione Provinciale di Brescia

Ufficio Provinciale - Territorio

Servizi Catastali

Comune di: GUSSAGO

Elenco Subalterni

ACCERTAMENTO DELLA PROPRIETA IMMOBILIARE URBANA

ELENCO DEI SUBALTERNI ASSEGNATI

Comune		Sezione	Foglio	Particella		Tipo mappale	del:
GUSSAGO		NCT	6	54			
Sub	UBICAZIONE via/piazza	n°civ	Piani	Scala	Int.	DESCRIZIONE	
67	VIA CARREBBIO	22	T			A02 ABITAZIONI DI TIPO CIVILE	
68	VIA CARREBBIO	22	T			A02 ABITAZIONI DI TIPO CIVILE	
69	VIA CARREBBIO	22	T-S1			A02 ABITAZIONI DI TIPO CIVILE	
70	VIA CARREBBIO	22	1-S1			A02 ABITAZIONI DI TIPO CIVILE	
71	VIA CARREBBIO	22	1-S1			A02 ABITAZIONI DI TIPO CIVILE	
72	VIA CARREBBIO	22	1-S1			A02 ABITAZIONI DI TIPO CIVILE	
73	VIA CARREBBIO	22	1-S1			A02 ABITAZIONI DI TIPO CIVILE	
74	VIA CARREBBIO	22	1			A02 ABITAZIONI DI TIPO CIVILE	
75	VIA CARREBBIO	22	1-S1			A02 ABITAZIONI DI TIPO CIVILE	
76	VIA CARREBBIO	22	T-S1			A02 ABITAZIONI DI TIPO CIVILE	
77	VIA CARREBBIO	22	T-S1			A02 ABITAZIONI DI TIPO CIVILE	
78	VIA CARREBBIO	22	T-S1			A02 ABITAZIONI DI TIPO CIVILE	
79	VIA CARREBBIO	22	T-S1			A02 ABITAZIONI DI TIPO CIVILE	
80	VIA CARREBBIO	22	T-S1			A02 ABITAZIONI DI TIPO CIVILE	
81	VIA CARREBBIO	22	T-S1			A02 ABITAZIONI DI TIPO CIVILE	
82	VIA CARREBBIO	22	T-S1			A02 ABITAZIONI DI TIPO CIVILE	
83	VIA CARREBBIO	22	T-S1			A02 ABITAZIONI DI TIPO CIVILE	
84	VIA CARREBBIO	22	1-S1			A02 ABITAZIONI DI TIPO CIVILE	
85	VIA CARREBBIO	22	1-S1			A02 ABITAZIONI DI TIPO CIVILE	
86	VIA CARREBBIO	22	1-S1			A02 ABITAZIONI DI TIPO CIVILE	
87	VIA CARREBBIO	22	1-S1			A02 ABITAZIONI DI TIPO CIVILE	
88	VIA CARREBBIO	22	1-S1			A02 ABITAZIONI DI TIPO CIVILE	
89	VIA CARREBBIO	22	1-S1			A02 ABITAZIONI DI TIPO CIVILE	
90	VIA CARREBBIO	22	1-S1			A02 ABITAZIONI DI TIPO CIVILE	
91	VIA CARREBBIO	22	1-S1			A02 ABITAZIONI DI TIPO CIVILE	
92	VIA CARREBBIO	22	S1			C06 STALLE, SCUDERIE, RIMESSE ED AUTORIMESSE	
93	VIA CARREBBIO	22	S1			C06 STALLE, SCUDERIE, RIMESSE ED AUTORIMESSE	
94	VIA CARREBBIO	22	S1			C06 STALLE, SCUDERIE, RIMESSE ED AUTORIMESSE	
95	VIA CARREBBIO	22	S1			C06 STALLE, SCUDERIE, RIMESSE ED AUTORIMESSE	
96	VIA CARREBBIO	22	S1			C06 STALLE, SCUDERIE, RIMESSE ED AUTORIMESSE	
97	VIA CARREBBIO	22	S1			C06 STALLE, SCUDERIE, RIMESSE ED AUTORIMESSE	
98	VIA CARREBBIO	22	S1			C06 STALLE, SCUDERIE, RIMESSE ED AUTORIMESSE	
99	VIA CARREBBIO	22	S1			C06 STALLE, SCUDERIE, RIMESSE ED AUTORIMESSE	
100	VIA CARREBBIO	22	S1			C06 STALLE, SCUDERIE, RIMESSE ED AUTORIMESSE	
101	VIA CARREBBIO	22	S1			C06 STALLE, SCUDERIE, RIMESSE ED AUTORIMESSE	
102	VIA CARREBBIO	22	S1			C06 STALLE, SCUDERIE, RIMESSE ED AUTORIMESSE	
103	VIA CARREBBIO	22	S1			C06 STALLE, SCUDERIE, RIMESSE ED AUTORIMESSE	
104	VIA CARREBBIO	22	S1			C06 STALLE, SCUDERIE, RIMESSE ED AUTORIMESSE	
105	VIA CARREBBIO	22	S1			C06 STALLE, SCUDERIE, RIMESSE ED AUTORIMESSE	
106	VIA CARREBBIO	22	S1			C06 STALLE, SCUDERIE, RIMESSE ED AUTORIMESSE	
107	VIA CARREBBIO	22	S1			C06 STALLE, SCUDERIE, RIMESSE ED AUTORIMESSE	
108	VIA CARREBBIO	22	S1			C06 STALLE, SCUDERIE, RIMESSE ED AUTORIMESSE	
109	VIA CARREBBIO	22	S1			C06 STALLE, SCUDERIE, RIMESSE ED AUTORIMESSE	
110	VIA CARREBBIO	22	S1			C06 STALLE, SCUDERIE, RIMESSE ED AUTORIMESSE	
111	VIA CARREBBIO	22	S1			C06 STALLE, SCUDERIE, RIMESSE ED AUTORIMESSE	
112	VIA CARREBBIO	22	S1			C06 STALLE, SCUDERIE, RIMESSE ED AUTORIMESSE	
113	VIA CARREBBIO	22	S1			C06 STALLE, SCUDERIE, RIMESSE ED AUTORIMESSE	
114	VIA CARREBBIO	22	S1			C06 STALLE, SCUDERIE, RIMESSE ED AUTORIMESSE	
115	VIA CARREBBIO	22	S1			C06 STALLE, SCUDERIE, RIMESSE ED AUTORIMESSE	
116	VIA CARREBBIO	22	S1			C06 STALLE, SCUDERIE, RIMESSE ED AUTORIMESSE	
117	VIA CARREBBIO	22	S1			C06 STALLE, SCUDERIE, RIMESSE ED AUTORIMESSE	
118	VIA CARREBBIO	22	S1			C06 STALLE, SCUDERIE, RIMESSE ED AUTORIMESSE	
119	VIA CARREBBIO	22	S1			C06 STALLE, SCUDERIE, RIMESSE ED AUTORIMESSE	
120						SOPPRESSO	
121	VIA CARREBBIO	22	S1			C02 MAGAZZINI E LOCALI DI DEPOSITO, CANTINE E SOFFITTE SE NON UNITE ALL'UNITA' IMMOBILIARE ABITATIVA	
122	VIA CARREBBIO	22	S1			A10 UFFICI E STUDI PRIVATI	
123	VIA CARREBBIO	22	T			F01 AREA URBANA	
124	via carrebbio	SNC	T-S1			BCNC AI SUB. DAL 64 AL 122 (SCIVOLO E ZONA PASSAGGIO)	

Direzione Provinciale di Brescia

Ufficio Provinciale - Territorio

Servizi Catastali

Comune di: GUSSAGO

Elenco Subalterni

ACCERTAMENTO DELLA PROPRIETA IMMOBILIARE URBANA

ELENCO DEI SUBALTERNI ASSEGNATI

Comune		Sezione	Foglio	Particella		Tipo mappale	del:
GUSSAGO		NCT	6	54			
Sub	UBICAZIONE via/piazza	n°civ	Piani	Scala	Int.	DESCRIZIONE	
125	via carrebbio	SNC	S1			BCNC AI SUB. DAL 64 AL 91 (AREA, VERDE, PASSAGGIO PT, PASSAGGIO S1, E SCALETTA DA PT A PS1)	
126	via carrebbio	SNC	T			BCNC AI SUB. 64 - 65 - 70 - 71 (PASSAGGIO E VANO SCALA)	
127	via carrebbio	SNC	T			BCNC AI SUB. 66 - 67 - 72 - 73 (PASSAGGIO E VANO SCALA)	
128	via carrebbio	SNC	T-1			BCNC AI SUB. 68 - 69 - 74 - 75 (PASSAGGIO E VANO SCALA)	
129	via carrebbio	SNC	T-1			BCNC AI SUB. 82 - 83 - 90 - 91 (PASSAGGIO E VANO SCALA)	
130	via carrebbio	SNC	T-1			BCNC AI SUB. 80 - 81 - 88 - 89 (PASSAGGIO E VANO SCALA)	
131	via carrebbio	SNC	T-1			BCNC AI SUB. 78 - 79 - 86 - 87 (PASSAGGIO E VANO SCALA)	
132	via carrebbio	SNC	T-1			BCNC AI SUB. 76 - 77 - 84 - 85 (PASSAGGIO E VANO SCALA)	
133	via carrebbio	SNC	S1			BCNC AI SUB. DAL 64 AL 122 (ZONA PASSAGGIO COPERTO P. S1)	
134	via carrebbio	SNC	S1			BCNC AI SUB. 65 - 65 - 66 - 70 - 71 - 72 - 73 (PASSAGGIO E CORRIDOIO P. S1)	
135	via carrebbio	SNC	S1			BCNC AI SUB. 69 - 75 - 80 - 81 - 82 - 83 - 88 - 89 - 90 - 91 (PASSAGGIO P. S1)	
136	via carrebbio	SNC	S1			BCNC AI SUB. 69 - 75 - 82 - 83 - 88 - 90 - 91 (CORRIDOSIO P. S1)	
137	via carrebbio	SNC	S1			BCNC AI SUB. 78 - 79 - 80 - 81 - 86 - 87 - 89 (CORRIDOIO P. S1)	
138	via carrebbio	SNC	S1			BCNC AI SUB. 76 - 77 - 78 - 79 - 80 - 81 - 84 - 85 - 86 - 87 - 89 - 122 (PASSAGGIO P. S1)	
139	via carrebbio	SNC	S1			BNCN AI SUB. 76 - 77 - 84 - 85 - 122 (CORRIDIO E PASSAGGIO P. S1)	
140	via carrebbio	SNC	S1			BCC AI SUB. 66 - 67 - 68 - 73 - 96 - 98 - 100 - 121 (DEPOSITO - C. T.)	

Unità immobiliari n. 135

Tributi erariali: 0,00

Visura telematica

QUADRO D'INSIEME A PIANO TERRA
1:500

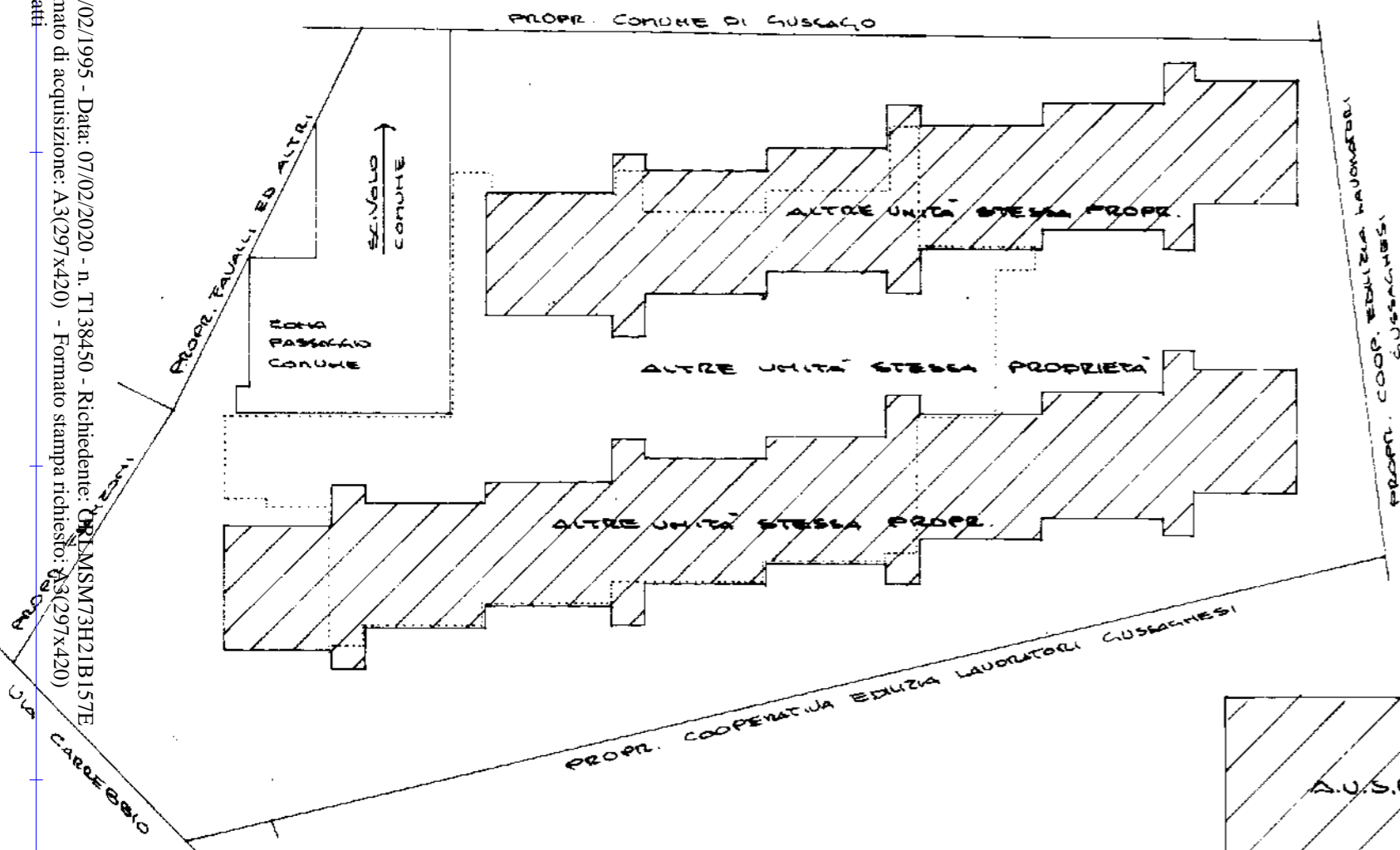

QUADRO D'INSIEME
A
PIANO INTERRATO
1:500

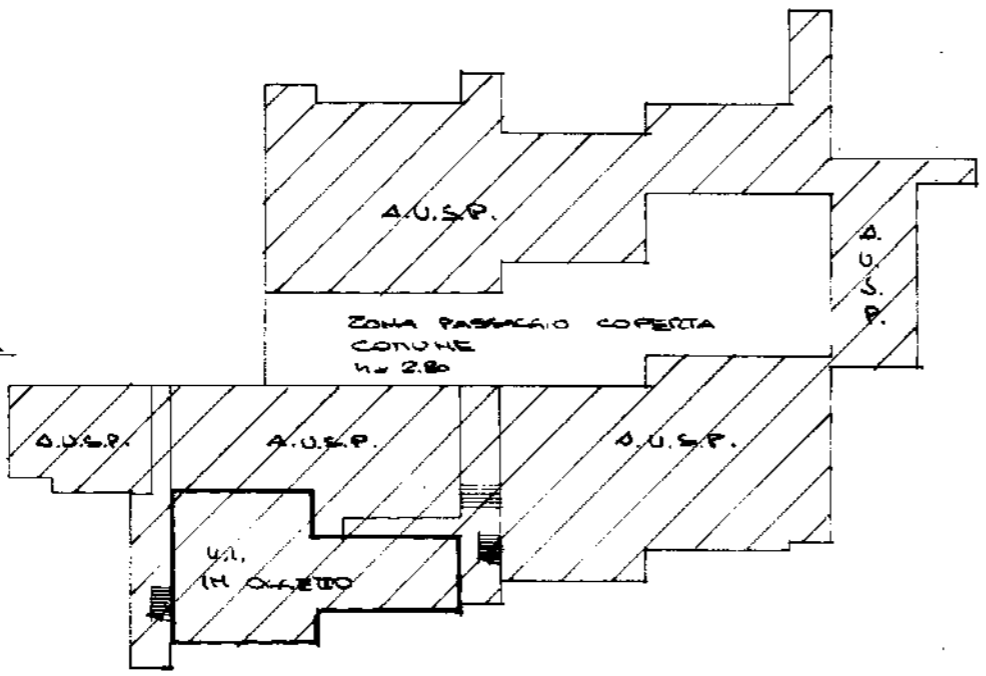

MODULARIO
F. rig. rend. 496



MINISTERO DELLE FINANZE
DIREZIONE GENERALE DEL CATASTO E DEI SS.TT.EE.
CATASTO EDILIZIO URBANO (RDL 13-4-1939, n. 652)

MOD. AN (CEU)
1122
750

Planimetria di u.r. in Comune di **GUSSAGO** via **CARREBBIO** civ. **22**

PIANO INTERRATO

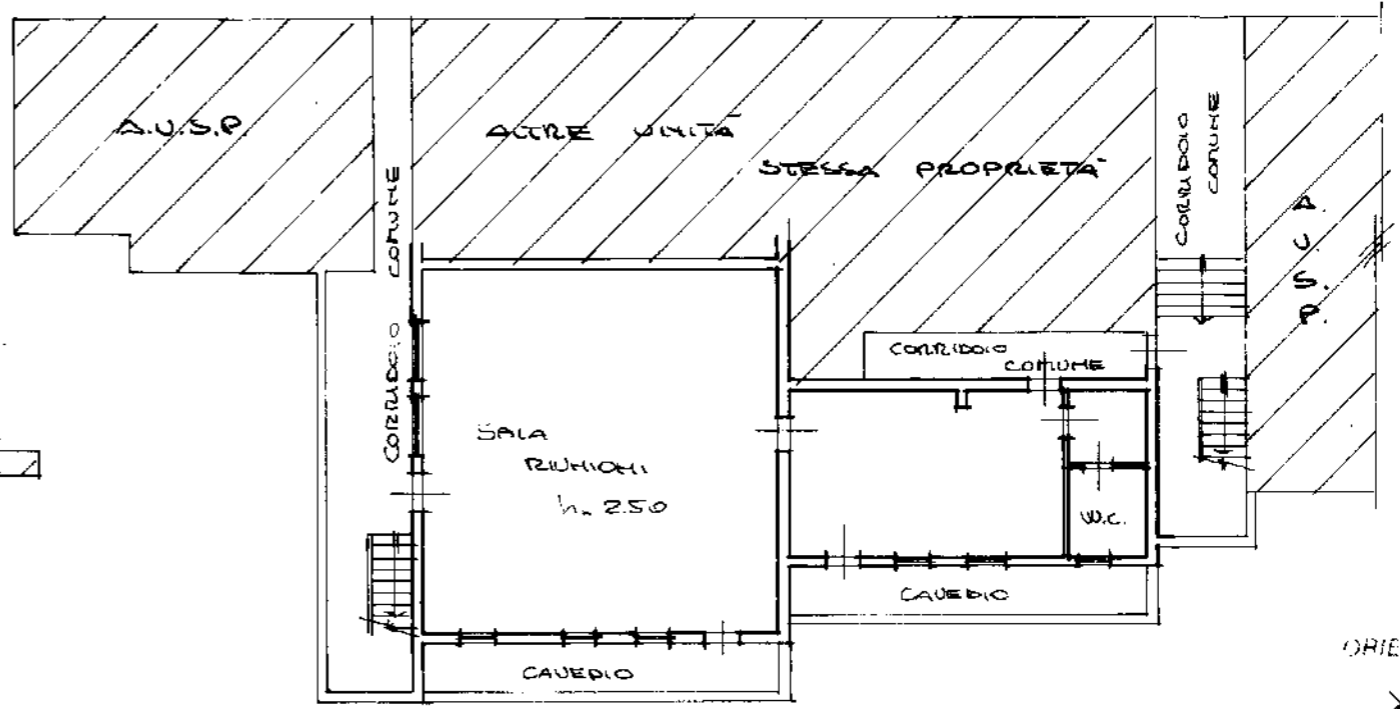

Dichiarazione di N.C.
Denuncia di variazione

Compiuta dal **Severina**
Rocco Stellio

Identificativi catastali
F. **6**
n. **54** sub **122**

Iscritto all'albo dei **Severini**
della provincia di **Brescia**
data **17/01/85** Firma **Severina**



RISERVATO ALL'UFFICIO

Visura storica per immobile

Situazione degli atti informatizzati dall'impianto meccanografico al 07/02/2020

Dati della richiesta	Comune di GUSSAGO (Codice: E271)
	Provincia di BRESCIA
Catasto Fabbricati	Sez. Urb.: NCT Foglio: 6 Particella: 54 Sub.: 122

INTESTATI

1	COMUNE DI GUSSAGO con sede in GUSSAGO	00945980175*	(1t) Proprieta` per l'area
2	COOP. ABITARE IL TERRITORIO SOCIETA` COOPERATIVA con sede in GUSSAGO	00740270178*	(1s) Proprieta` superficiaria per 1/1
3	COOPERATIVA EDILIZIA LAVORATORI GUSSAGHESI SOC.COOP. A R.L. con sede in GUSSAGO	00740270178*	(1t) Proprieta` per l'area 1000/1000

Unità immobiliare dal 20/09/2016

N.	DATI IDENTIFICATIVI				DATI DI CLASSAMENTO							DATI DERIVANTI DA
	Sezione Urbana	Foglio	Particella	Sub	Zona Cens.	Micro Zona	Categoria	Classe	Consistenza	Superficie Catastale	Rendita	
1	NCT	6	54	122			A/10	1	7 vani	Totale: 148 m ²	Euro 994,18	VARIAZIONE DI CLASSAMENTO IN AUTOTUTELA del 16/09/2016 protocollo n. BS0182511 in atti dal 20/09/2016 RETT. CLASSAMENTO- VARIAZIONE DI CLASSAMENTO (n. 179775.1/2016)
Indirizzo		VIA CARREBBIO n. 22 piano: S1;										
		effettuata con prot. n. BS0222974/2016 del 19/10/16										
Notifica												
		Partita - Mod.58 -										
Annotazioni		di stadio: accertamento in autotutela che annulla il precedente n.2815 del 22/02/1995,con efficacia dal 16/09/2016.										

Mappali Terreni Correlati

Codice Comune E271 - Sezione - Foglio 6 - Particella 54

Situazione dell'unità immobiliare dal 09/11/2015

N.	DATI IDENTIFICATIVI				DATI DI CLASSAMENTO							DATI DERIVANTI DA
	Sezione Urbana	Foglio	Particella	Sub	Zona Cens.	Micro Zona	Categoria	Classe	Consistenza	Superficie Catastale	Rendita	
1	NCT	6	54	122			C/2	4	138 m ²	Totale: 148 m ²	Euro 320,72	Variazione del 09/11/2015 - Inserimento in visura dei dati di superficie.
Indirizzo		, VIA CARREBBIO n. 22 piano: S1;										
Notifica		BS0125778/2004										
		Partita - Mod.58 -										

Visura storica per immobile

Situazione degli atti informatizzati dall'impianto meccanografico al 07/02/2020

Situazione dell'unità immobiliare dal 16/02/2001

N.	DATI IDENTIFICATIVI				DATI DI CLASSAMENTO							DATI DERIVANTI DA	
	Sezione Urbana	Foglio	Particella	Sub	Zona Cens.	Micro Zona	Categoria	Classe	Consistenza	Superficie Catastale	Rendita		
1	NCT	6	54	122			C/2	4	138 m ²		Euro 320,72 L. 621.000	VARIAZIONE del 22/02/1995 protocollo n. 65826 in atti dal 16/02/2001 CLASSAMENTO (n. 2815.1/1995)	
Indirizzo				, VIA CARREBBIO n. 22 piano: S1;									
Notifica				BS0125778/2004			Partita		-		Mod.58		-

Situazione degli intestati dal 30/06/2009

N.	DATI ANAGRAFICI	CODICE FISCALE	DIRITTI E ONERI REALI
1	COOP. ABITARE IL TERRITORIO SOCIETA' COOPERATIVA con sede in GUSSAGO	00740270178	(1s) Proprieta` superficiaria per 1/1
2	COOPERATIVA EDILIZIA LAVORATORI GUSSAGHESI SOC.COOP. A R.L. con sede in GUSSAGO	00740270178	(1t) Proprieta` per l`area 1000/1000
DATI DERIVANTI DA		ISTRUMENTO (ATTO PUBBLICO) del 30/06/2009 Nota presentata con Modello Unico in atti dal 21/07/2009 Repertorio n.: 66697 Rogante: PEZZI MARIA Sede: BRESCIA Registrazione: Sede: MUTAMENTO DI DENOMINAZIONE O RAGIONE SOCIALE (n. 19075.2/2009)	

Situazione degli intestati dal 22/02/1995

N.	DATI ANAGRAFICI	CODICE FISCALE	DIRITTI E ONERI REALI
1	COMUNE DI GUSSAGO con sede in GUSSAGO	00945980175	(1t) Proprieta` per l`area
2	COOPERATIVA EDILIZIA LAVORATORI GUSSAGHESI SOC.COOP. A R.L. con sede in GUSSAGO	00740270178	(1) Proprieta` per 1000/1000 fino al 30/06/2009
DATI DERIVANTI DA		VARIAZIONE del 22/02/1995 protocollo n. 65826 in atti dal 16/02/2001 Registrazione: CLASSAMENTO (n. 2815.1/1995)	

Per ulteriori variazioni richiedere le visure storiche dei seguenti immobili soppressi, originari del precedente:

- foglio 6 particella 54 subalterno 90
- foglio 6 particella 54 subalterno 91
- foglio 6 particella 54 subalterno 92
- foglio 6 particella 54 subalterno 93
- foglio 6 particella 54 subalterno 94
- foglio 6 particella 54 subalterno 95
- foglio 6 particella 54 subalterno 96
- foglio 6 particella 54 subalterno 97
- foglio 6 particella 54 subalterno 98
- foglio 6 particella 54 subalterno 99
- foglio 6 particella 54 subalterno 100
- foglio 6 particella 54 subalterno 101
- foglio 6 particella 54 subalterno 102
- foglio 6 particella 54 subalterno 103
- foglio 6 particella 54 subalterno 104
- foglio 6 particella 54 subalterno 105
- foglio 6 particella 54 subalterno 106

Visura storica per immobile

Situazione degli atti informatizzati dall'impianto meccanografico al 07/02/2020

- foglio 6 particella 54 subalterno 107
- foglio 6 particella 54 subalterno 108
- foglio 6 particella 54 subalterno 109
- foglio 6 particella 54 subalterno 110
- foglio 6 particella 54 subalterno 111
- foglio 6 particella 54 subalterno 112
- foglio 6 particella 54 subalterno 113
- foglio 6 particella 54 subalterno 114
- foglio 6 particella 54 subalterno 115
- foglio 6 particella 54 subalterno 116
- foglio 6 particella 54 subalterno 117
- foglio 6 particella 54 subalterno 118
- foglio 6 particella 54 subalterno 119
- foglio 6 particella 54 subalterno 120
- foglio 6 particella 54 subalterno 121
- foglio 6 particella 54 subalterno 122
- foglio 6 particella 54 subalterno 123
- foglio 6 particella 54 subalterno 64
- foglio 6 particella 54 subalterno 65
- foglio 6 particella 54 subalterno 66
- foglio 6 particella 54 subalterno 67
- foglio 6 particella 54 subalterno 68
- foglio 6 particella 54 subalterno 69
- foglio 6 particella 54 subalterno 70
- foglio 6 particella 54 subalterno 71
- foglio 6 particella 54 subalterno 72
- foglio 6 particella 54 subalterno 73
- foglio 6 particella 54 subalterno 74
- foglio 6 particella 54 subalterno 75
- foglio 6 particella 54 subalterno 76
- foglio 6 particella 54 subalterno 77
- foglio 6 particella 54 subalterno 78
- foglio 6 particella 54 subalterno 79
- foglio 6 particella 54 subalterno 80
- foglio 6 particella 54 subalterno 81
- foglio 6 particella 54 subalterno 82
- foglio 6 particella 54 subalterno 83
- foglio 6 particella 54 subalterno 84
- foglio 6 particella 54 subalterno 85
- foglio 6 particella 54 subalterno 86
- foglio 6 particella 54 subalterno 87

Visura storica per immobile

Situazione degli atti informatizzati dall'impianto meccanografico al 07/02/2020

- foglio 6 particella 54 subalterno 88
- foglio 6 particella 54 subalterno 89

Unità immobiliari n. 1

Tributi erariali: Euro 0,90

Visura telematica

* Codice Fiscale Validato in Anagrafe Tributaria

Visura storica per immobile

Visura n.: T144865 Pag: 1

Situazione degli atti informatizzati dall'impianto meccanografico al 07/02/2020

Dati della richiesta	Comune di GUSSAGO (Codice: E271)
Catasto Terreni	Provincia di BRESCIA
	Foglio: 6 Particella: 124

INTESTATI

1	CIRELLI Liliana nata a GUSSAGO il 11/08/1963	CRLLLN63M51E271H*	Da verificare
2	COOPERATIVA EDILIZIA LAVORATORI GUSSAGHESI S.R.L. con sede in GUSSAGO	00740270178*	(1) Proprieta` per 2/58
3	ORLANDI Stefano nato a BRESCIA il 01/01/1985	RLNSFN85A01B157B*	(1) Proprieta` per 1/29
4	RAINERI Doriana nata a GUSSAGO il 16/02/1964	RNRDRN64B56E271E*	(1) Proprieta` per 1/58
5	REBOLDI Luigi nato a GUSSAGO il 31/01/1963	RBLLGU63A31E271T*	(1) Proprieta` per 1/58
6	TONOLI Enrica nata a BRESCIA il 08/03/1965	TNLNRC65C48B157V*	(1) Proprieta` per 1/29 in regime di separazione dei beni
7	ZANIBONI Ilario nato a GUSSAGO il 06/05/1959	ZNBRLI59E06E271V*	Da verificare

Situazione dell'Immobile dal 11/04/1990

N.	DATI IDENTIFICATIVI			DATI CLASSAMENTO					DATI DERIVANTI DA	
	Foglio	Particella	Sub	Porz	Qualità Classe	Superficie(m²)	Deduz	Reddito		
						ha are ca		Dominicale		Agrario
1	6	124		-	VIGNETO 1	01 40		Euro 2,17 L. 4.200	Euro 0,98 L. 1.890	FRAZIONAMENTO del 11/04/1990 in atti dal 22/07/1991 IST.6510/91 (n. 2729.1/1990)
Notifica					Partita	3430				

Nella variazione sono stati soppressi i seguenti immobili:

- foglio 6 particella 64

Sono stati inoltre variati i seguenti immobili:

- foglio 6 particella 123

L'intestazione alla data della richiesta deriva dai seguenti atti:

Situazione degli intestati dal 30/05/2017

N.	DATI ANAGRAFICI	CODICE FISCALE	DIRITTI E ONERI REALI
1	CIRELLI Liliana nata a GUSSAGO il 11/08/1963	CRLLLN63M51E271H*	Da verificare
2	COOPERATIVA EDILIZIA LAVORATORI GUSSAGHESI S.R.L. con sede in GUSSAGO	00740270178	(1) Proprieta` per 2/58

Visura storica per immobile

Data: 07/02/2020 - Ora: 12.21.20

Segue

Visura n.: T144865 Pag: 2

Situazione degli atti informatizzati dall'impianto meccanografico al 07/02/2020

3	ORLANDI Stefano nato a BRESCIA il 01/01/1985	RLNSFN85A01B157B*	(1) Proprieta` per 1/29
4	RAINERI Doriana nata a GUSSAGO il 16/02/1964	RNRDRN64B56E271E*	(1) Proprieta` per 1/58
5	REBOLDI Luigi nato a GUSSAGO il 31/01/1963	RBL LGU63A31E271T*	(1) Proprieta` per 1/58
6	TONOLI Enrica nata a BRESCIA il 08/03/1965	TNLNRC65C48B157V*	(1) Proprieta` per 1/29 in regime di separazione dei beni
7	ZANIBONI Ilario nato a GUSSAGO il 06/05/1959	ZNBLRI59E06E271V*	Da verificare
DATI DERIVANTI DA		VOLTURA D'UFFICIO del 30/05/2017 protocollo n. BS0110406 Voltura in atti dal 08/06/2017 Repertorio n.: 268 Rogante: MAGNOCAVALLO Sede: BRESCIA Registrazione: Sede: ISTANZA CC 17156270 ALL. TITOLARITA' (n. 11429.1/2017)	

Situazione degli intestati dal 30/05/2017

N.	DATI ANAGRAFICI	CODICE FISCALE	DIRITTI E ONERI REALI
1	TONOLI Enrica nata a BRESCIA il 08/03/1965	TNLNRC65C48B157V*	(1) Proprieta` per 1/58 in regime di separazione dei beni fino al 30/05/2017
DATI DERIVANTI DA		ISTRUMENTO (ATTO PUBBLICO) del 30/05/2017 Nota presentata con Modello Unico in atti dal 05/06/2017 Repertorio n.: 268 Rogante: MAGNOCAVALLO ALESSANDRA Sede: BRESCIA Registrazione: Sede: CESSIONE DI DIRITTI REALI A TITOLO GRATUITO (n. 14881.2/2017)	

Situazione degli intestati dal 26/10/2016

N.	DATI ANAGRAFICI	CODICE FISCALE	DIRITTI E ONERI REALI
1	ORLANDI Stefano nato a BRESCIA il 01/01/1985	RLNSFN85A01B157B*	(1) Proprieta` per 1/29 fino al 22/02/2001
DATI DERIVANTI DA		ISTRUMENTO (ATTO PUBBLICO) del 26/10/2016 Nota presentata con Modello Unico in atti dal 10/11/2016 Repertorio n.: 1936 Rogante: DI PLACIDO ROBERTO Sede: BRESCIA Registrazione: Sede: COMPRAVENDITA (n. 27467.2/2016)	

Situazione degli intestati dal 28/10/2015

N.	DATI ANAGRAFICI	CODICE FISCALE	DIRITTI E ONERI REALI
1	GELMINI Lidia nata a GUSSAGO il 23/08/1962	GLMLDI62M63E271E*	(1) Proprieta` per 2/58 in regime di separazione dei beni fino al 26/10/2016
DATI DERIVANTI DA		ISTRUMENTO (ATTO PUBBLICO) del 28/10/2015 protocollo n. BS0075782 Voltura in atti dal 15/04/2016 Repertorio n.: 58967 Rogante: NOTAIO SANTOSUOSSO Sede: BRESCIA Registrazione: UU Sede: BRESCIA n: 43954 del 20/11/2015 DONAZIONE (n. 8170.2/2016)	

Situazione degli intestati dal 18/12/2001

N.	DATI ANAGRAFICI	CODICE FISCALE	DIRITTI E ONERI REALI
1	CAPUZZI Valter nato a BRESCIA il 03/05/1957	CPZVTR57E03B157Y*	(1) Proprieta` per 1/58 in regime di comunione dei beni con GELMINI LIDIA fino al 28/10/2015
2	GELMINI Lidia nata a GUSSAGO il 23/08/1962	GLMLDI62M63E271E*	(1) Proprieta` per 1/58 in regime di comunione dei beni con CAPUZZI VALTER fino al 28/10/2015
3	CIRELLI Liliana nata a GUSSAGO il 11/08/1963	CRLLLN63M51E271H*	Da verificare fino al 22/02/2001
4	COOPERATIVA EDILIZIA LAVORATORI GUSSAGHESI S.R.L. con sede in GUSSAGO	00740270178	(1) Proprieta` per 2/58 fino al 22/02/2001
5	RAINERI Doriana nata a GUSSAGO il 16/02/1964	RNRDRN64B56E271E*	(1) Proprieta` per 1/58 fino al 22/02/2001
6	REBOLDI Luigi nato a GUSSAGO il 31/01/1963	RBL LGU63A31E271T*	(1) Proprieta` per 1/58 fino al 22/02/2001
7	ZANIBONI Ilario nato a GUSSAGO il 06/05/1959	ZNBLRI59E06E271V*	Da verificare fino al 22/02/2001
DATI DERIVANTI DA		VOLTURA D'UFFICIO del 18/12/2001 protocollo n. BS0037612 Voltura in atti dal 27/02/2014 Repertorio n.: 7894 Rogante: BOSCHETTI Sede: GUSSAGO Registrazione: Sede: ISTANZA CC 12581121 RETT INTESTAZIONE (n. 5152.1/2014)	

Visura storica per immobile

Visura n.: T144865 Pag: 3

Situazione degli atti informatizzati dall'impianto meccanografico al 07/02/2020

Situazione degli intestati dal 18/12/2001

N.	DATI ANAGRAFICI	CODICE FISCALE	DIRITTI E ONERI REALI
1	CAPUZZI Valter nato a BRESCIA il 03/05/1957	CPZVTR57E03B157Y*	(1) Proprieta` per 1/58 in regime di comunione dei beni con GELMINI LIDIA fino al 18/12/2001
2	GELMINI Lidia nata a GUSSAGO il 23/08/1962	GLMLDI62M63E271E*	(1) Proprieta` per 1/58 in regime di comunione dei beni con CAPUZZI VALTER fino al 18/12/2001
3	ZANOTTI Giuseppe;DI LUIGI		Da verificare fino al 18/12/2001
DATI DERIVANTI DA		ISTRUMENTO (ATTO PUBBLICO) del 18/12/2001 protocollo n. 160256 Trascrizione in atti dal 29/04/2002 Repertorio n.: 7894 Rogante: BOSCHETTI ANNALISA Sede: GUSSAGO Registrazione: Sede: COMPRAVENDITA (Intestazione e passaggi da esaminare) (n. 31875.3/2001)	

Situazione degli intestati dal 22/02/2001

N.	DATI ANAGRAFICI	CODICE FISCALE	DIRITTI E ONERI REALI
1	CIRELLI Liliana nata a GUSSAGO il 11/08/1963	CRLLLN63M51E271H*	Da verificare fino al 30/05/2017
2	COOPERATIVA EDILIZIA LAVORATORI GUSSAGHESI S.R.L. con sede in GUSSAGO	00740270178	(1) Proprieta` per 2/58 fino al 30/05/2017
3	ORLANDI Stefano nato a BRESCIA il 01/01/1985	RLNSFN85A01B157B*	(1) Proprieta` per 1/29 fino al 30/05/2017
4	RAINERI Dorianana nata a GUSSAGO il 16/02/1964	RNRDRN64B56E271E*	(1) Proprieta` per 1/58 fino al 30/05/2017
5	REBOLDI Luigi nato a GUSSAGO il 31/01/1963	RBLGUG63A31E271T*	(1) Proprieta` per 1/58 fino al 30/05/2017
6	TONOLI Enrica nata a BRESCIA il 08/03/1965	TNLNRC65C48B157V*	(1) Proprieta` per 1/58 fino al 30/05/2017
7	TURATI Angelo nato a GUSSAGO il 25/05/1960	TRTNGL60E25E271J*	(1) Proprieta` per 1/58 fino al 30/05/2017
8	ZANIBONI Ilario nato a GUSSAGO il 06/05/1959	ZNBRLI59E06E271V*	Da verificare fino al 30/05/2017
DATI DERIVANTI DA		RETTIFICA DI INTESTAZIONE ALL'ATTUALITA' del 22/02/2001 protocollo n. BS0034212 Voltura in atti dal 27/02/2017 Repertorio n.: 30822 Rogante: POZZATI Sede: BRESCIA Registrazione: Sede: INSERIMENTO QUOTA IST.22632/17 (n. 3799.1/2017)	

Situazione degli intestati dal 08/02/2001

N.	DATI ANAGRAFICI	CODICE FISCALE	DIRITTI E ONERI REALI
1	ALBERTI Mario nato a BRESCIA il 31/07/1943	LBRMRA43L31B157X*	(1) Proprieta` per 1/58 fino al 18/12/2001
2	AMADINI Aurelio nato a MARCHENO il 28/09/1946	MDNRLA46P28E928R*	(1) Proprieta` per 1/58 fino al 18/12/2001
3	BARRA Maria nata a CARDITO il 06/01/1957	BRRMRA57A46B759Z*	(1) Proprieta` per 1/58 fino al 18/12/2001
4	BONOMETTI Manuela nata a GUSSAGO il 28/03/1965	BNMMNL65C68E271K*	(1) Proprieta` per 1/58 fino al 18/12/2001
5	BOVEGNO Giovanna nata a GUSSAGO il 24/03/1961	BVGGNN61C64E271X*	(1) Proprieta` per 1/58 fino al 18/12/2001
6	BOVEGNO Sergio nato a GUSSAGO il 30/10/1940	BVGSRG40R30E271B*	(1) Proprieta` per 1/58 fino al 18/12/2001
7	BRAGHINI Oscar nato a GUSSAGO il 01/08/1959	BRGSCR59M01E271Y*	(1) Proprieta` per 1/58 fino al 18/12/2001
8	CALABRIA Sabrina nata a BRESCIA il 25/10/1964	CLBSRN64R65B157U*	(1) Proprieta` per 1/58 fino al 18/12/2001
9	CASTREZZATI Vittoria nata a GUSSAGO il 01/11/1947	CSTVTR47S41E271H*	(1) Proprieta` per 1/58 fino al 18/12/2001
10	CERETTI Elena nata a GUSSAGO il 01/11/1961	CRTLNE61S41E271P	(1) Proprieta` per 1/58 fino al 18/12/2001
11	CERLINI Rosalba nata a GUSSAGO il 24/04/1953	CRLRLB53D64E271Y*	(1) Proprieta` per 1/58 fino al 18/12/2001
12	CIRELLI Liliana nata a GUSSAGO il 11/08/1963	CRLLLN63M51E271H*	(1) Proprieta` per 1/58 fino al 18/12/2001
13	CODENOTTI Giovanni nato a GUSSAGO il 15/04/1951	CDNGNN51D15E271O*	(1) Proprieta` per 1/58 fino al 18/12/2001
14	COLLEONI Gianluigi nato a BERGAMO il 24/03/1949	CLLGLG49C24A794B*	(1) Proprieta` per 1/58 fino al 18/12/2001
15	COMINI Daniele nato a GUSSAGO il 21/06/1957	CMNDNL57H21E271W*	(1) Proprieta` per 1/58 fino al 18/12/2001
16	COOPERATIVA EDILIZIA LAVORATORI GUSSAGHESI SOC. COOP. ARL. , VIA SALE, 7 con sede in GUSSAGO	00740270178	(1) Proprieta` per 2/58 fino al 18/12/2001

Visura storica per immobile

Data: 07/02/2020 - Ora: 12.21.20

Segue

Visura n.: T144865 Pag: 4

Situazione degli atti informatizzati dall'impianto meccanografico al 07/02/2020

17	FAITA Felice nato a GUSSAGO il 08/10/1957	FTAFLC57R08E271D*	(1) Proprieta` per 1/58 fino al 18/12/2001
18	FRANCHI Giuseppe nato a GUSSAGO il 18/12/1962	FRNGPP62T18E271L*	(1) Proprieta` per 1/58 fino al 18/12/2001
19	FRANZONI Fulvia nata a BRESCIA il 21/05/1955	FRNFLV55E61B157G*	(1) Proprieta` per 2/58 fino al 18/12/2001
20	GAIBOTTI Antonella nata a GUSSAGO il 22/10/1963	GBTNNL63R62E271X*	(1) Proprieta` per 2/58 fino al 18/12/2001
21	GALESÌ Piergiacomo nato a BRESCIA il 18/04/1962	GLSPGC62D18B157H*	(1) Proprieta` per 1/58 fino al 18/12/2001
22	GAMBARINI Carla nata a GUSSAGO il 05/03/1948	GMBCL48C45E271Z*	(1) Proprieta` per 1/58 fino al 18/12/2001
23	GATTI Giuseppe nato a GUSSAGO il 23/07/1944	GTTGPP44L23E271K*	(1) Proprieta` per 1/58 fino al 18/12/2001
24	GATTI Marisa nata a BRESCIA il 31/05/1963	GTTMRS63E71B157N*	(1) Proprieta` per 1/58 fino al 18/12/2001
25	GIUGNO Agostina nata a GUSSAGO il 01/11/1958	GGNGTN58S41E271X*	(1) Proprieta` per 1/58 fino al 18/12/2001
26	GUZZARDI Bruno nato a CEVO il 17/01/1956	GZZBRN56A17C591R*	(1) Proprieta` per 1/58 fino al 18/12/2001
27	LOMBARDI Lorenzo nato a GUSSAGO il 25/11/1959	LMBLNC59S25E271H*	(1) Proprieta` per 1/58 fino al 18/12/2001
28	MERICI Francesco nato a DESENZANO DEL GARDA il 23/01/1933	MRCFNC33A23D284I*	(1) Proprieta` per 1/58 fino al 18/12/2001
29	MESCHINI Giovanni nato a GUSSAGO il 24/07/1959	MSCGNN59L24E271D*	(1) Proprieta` per 1/58 fino al 18/12/2001
30	MOLINARI Maurizio nato a BRESCIA il 05/12/1956	MLNMRSZ56T05B157H*	(1) Proprieta` per 1/58 fino al 18/12/2001
31	ONGARI Miriam nata a CONCESIO il 25/11/1961	NGRMRM61S65C948D*	(1) Proprieta` per 1/58 fino al 18/12/2001
32	ORIZIO Catina nata a BRESCIA il 07/08/1959	RZOCTN59M47B157B*	(1) Proprieta` per 1/58 fino al 18/12/2001
33	PANADA Dario nato a BRESCIA il 11/02/1953	PNDRA53B11B157W*	(1) Proprieta` per 1/58 fino al 18/12/2001
34	PANDOLFI Katia nata a NOVAFELTRIA il 19/05/1950	PNDKTA50E59F137Q*	(1) Proprieta` per 1/58 fino al 18/12/2001
35	PERLOTTI Roberto nato a GUSSAGO il 11/06/1950	PRLRRT50H11E271L	(1) Proprieta` per 1/58 fino al 18/12/2001
36	PIARDI Bianca nata a BRESCIA il 10/10/1952	PRDBNC52R50B157Y*	(1) Proprieta` per 1/58 fino al 18/12/2001
37	PRATI Rosa nata a GUSSAGO il 16/04/1960	PRTRSO60D56E271F*	(1) Proprieta` per 1/58 fino al 18/12/2001
38	RAINERI Doriana nata a GUSSAGO il 16/02/1964	RNRDRN64B56E271E*	(1) Proprieta` per 1/58 fino al 18/12/2001
39	REBOLDI Luigi nato a GUSSAGO il 31/01/1963	RBLG63A31E271T*	(1) Proprieta` per 1/58 fino al 18/12/2001
40	REBOLDI Luigi nato a GUSSAGO il 20/04/1955	RBLG55D20E271Z*	(1) Proprieta` per 2/58 fino al 18/12/2001
41	RENZI Marco nato a BRESCIA il 23/06/1959	RNMR59H23B157H*	(1) Proprieta` per 1/58 fino al 18/12/2001
42	RIVETTI Pierino nato a GUSSAGO il 11/11/1948	RVTPRN48S11E271V*	(1) Proprieta` per 1/58 fino al 18/12/2001
43	RIVIERA Rosa nata a GUSSAGO il 31/07/1961	RVRRSO61L71E271T*	(1) Proprieta` per 1/58 fino al 18/12/2001
44	RODELLA Palma nata a COLLEBEATO il 30/03/1941	RDLPLM41C70C850S*	(1) Proprieta` per 1/58 fino al 18/12/2001
45	ROTA Lidia nata a SORISOLE il 03/01/1945	RTOLDI45A43I858L*	(1) Proprieta` per 1/58 fino al 18/12/2001
46	SANTORUM Luciana nata a RIVA DEL GARDA il 20/04/1934	SNTLCN34D60H330H*	(1) Proprieta` per 1/58 fino al 18/12/2001
47	SCOLARI Renzo nato a GUSSAGO il 31/05/1947	SCLRNZ47E31E271U*	(1) Proprieta` per 1/58 fino al 18/12/2001
48	TONOLI Enrica nata a BRESCIA il 08/03/1965	TNLNRC65C48B157V*	(1) Proprieta` per 1/58 fino al 18/12/2001
49	TURATI Angelo nato a GUSSAGO il 25/05/1960	TRTNGL60E25E271J*	(1) Proprieta` per 1/58 fino al 18/12/2001
50	TURATTI Vincenzina nata a GUSSAGO il 16/05/1947	TRTVCN47E56E271P*	(1) Proprieta` per 1/58 fino al 18/12/2001
51	VOLTOLINI Antonia nata a BRESCIA il 01/05/1962	VLNTN62E41B157Y*	(1) Proprieta` per 1/58 fino al 18/12/2001
52	ZANIBONI Ilario nato a GUSSAGO il 06/05/1959	ZNBRLI59E06E271V*	(1) Proprieta` per 1/58 fino al 18/12/2001
53	ZORZI Gianpietro nato a BRESCIA il 17/08/1940	ZRZGPT40M17B157D*	(1) Proprieta` per 1/58 fino al 18/12/2001
54	ZUCCA Giulia nata a CELLATICA il 26/08/1948	ZCCGLI48M66C439I*	(1) Proprieta` per 1/58 fino al 18/12/2001
DATI DERIVANTI DA		ISTRUMENTO (ATTO PUBBLICO) del 08/02/2001 protocollo n. 00328764 Voltura in atti dal 21/08/2002 Repertorio n.: 30794 Rogante: POZZATI R. Sede: BRESCIA Registrazione: UR Sede: BRESCIA Volume: 1 n: 977 del 28/02/2001 ASSEGNAZIONI (n. 9181.1/2001)	

Visura storica per immobile

Visura n.: T144865 Pag: 5

Situazione degli atti informatizzati dall'impianto meccanografico al 07/02/2020

Situazione degli intestati dal 29/01/2001

N.	DATI ANAGRAFICI	CODICE FISCALE	DIRITTI E ONERI REALI
1	ALBERTI Mario nato a BRESCIA il 31/07/1943	LBRMRA43L31B157X*	(1) Proprieta` per 1/58 fino al 08/02/2001
2	AMADINI Aurelio nato a MARCHENO il 28/09/1946	MDNRLA46P28E928R*	(1) Proprieta` per 1/58 fino al 08/02/2001
3	BOVEGNO Giovanna nata a GUSSAGO il 24/03/1961	BVGGNN61C64E271X*	(1) Proprieta` per 1/58 fino al 08/02/2001
4	BRAGHINI Oscar nato a GUSSAGO il 01/08/1959	BRGSCR59M01E271Y*	(1) Proprieta` per 1/58 fino al 08/02/2001
5	CALABRIA Sabrina nata a BRESCIA il 25/10/1964	CLBSRN64R65B157U*	(1) Proprieta` per 1/58 fino al 08/02/2001
6	CASTREZZATI Vittoria nata a GUSSAGO il 01/11/1947	CSTVTR47S41E271H*	(1) Proprieta` per 1/58 fino al 08/02/2001
7	CERETTI Elena nata a GUSSAGO il 01/11/1961	CRTLNE61S41E271P	(1) Proprieta` per 1/58 fino al 08/02/2001
8	CERLINI Rosalba nata a GUSSAGO il 24/04/1953	CRLRLB53D64E271Y*	(1) Proprieta` per 1/58 fino al 08/02/2001
9	CIRELLI Liliana nata a GUSSAGO il 11/08/1963	CRLLLN63M51E271H*	(1) Proprieta` per 1/58 fino al 08/02/2001
10	CODENOTTI Giovanni nato a GUSSAGO il 15/04/1951	CDNGNN51D15E271O*	(1) Proprieta` per 1/58 fino al 08/02/2001
11	COLLEONI Gianluigi nato a BERGAMO il 24/03/1949	CLLGLG49C24A794B*	(1) Proprieta` per 1/58 fino al 08/02/2001
12	COOPERATIVA EDILIZIA LAVORATORI GUSSAGHESI SOC. COOP. ARL. , VIA SALE, 7 con sede in GUSSAGO	00740270178	(1) Proprieta` per 14/58 fino al 08/02/2001
13	FAITA Felice nato a GUSSAGO il 08/10/1957	FTAFLC57R08E271D*	(1) Proprieta` per 1/58 fino al 08/02/2001
14	FRANCHI Giuseppe nato a GUSSAGO il 18/12/1962	FRNGPP62T18E271L*	(1) Proprieta` per 1/58 fino al 08/02/2001
15	FRANZONI Fulvia nata a BRESCIA il 21/05/1955	FRNFLV55E61B157G*	(1) Proprieta` per 2/58 fino al 08/02/2001
16	GAIBOTTI Antonella nata a GUSSAGO il 22/10/1963	GBTNNL63R62E271X*	(1) Proprieta` per 1/58 fino al 08/02/2001
17	GALESI Piergiacomo nato a BRESCIA il 18/04/1962	GLSPGC62D18B157H*	(1) Proprieta` per 1/58 fino al 08/02/2001
18	GAMBARINI Carla nata a GUSSAGO il 05/03/1948	GMBCRL48C45E271Z*	(1) Proprieta` per 1/58 fino al 08/02/2001
19	GATTI Giuseppe nato a GUSSAGO il 23/07/1944	GTTGPP44L23E271K*	(1) Proprieta` per 1/58 fino al 08/02/2001
20	GATTI Marisa nata a BRESCIA il 31/05/1963	GTTMRS63E71B157N*	(1) Proprieta` per 1/58 fino al 08/02/2001
21	GIUGNO Agostina nata a GUSSAGO il 01/11/1958	GGNGTN58S41E271X*	(1) Proprieta` per 1/58 fino al 08/02/2001
22	GUZZARDI Bruno nato a CEVO il 17/01/1956	GZZBRN56A17C591R*	(1) Proprieta` per 1/58 fino al 08/02/2001
23	LOMBARDI Lorenzo nato a GUSSAGO il 25/11/1959	LMBLNZ59S25E271H*	(1) Proprieta` per 1/58 fino al 08/02/2001
24	MOLINARI Maurizio nato a BRESCIA il 05/12/1956	MLNMRZ56T05B157H*	(1) Proprieta` per 1/58 fino al 08/02/2001
25	ONGARI Miriam nata a CONCESIO il 25/11/1961	NGRMRM61S65C948D*	(1) Proprieta` per 1/58 fino al 08/02/2001
26	PANDOLFI Katia nata a NOVAFELTRIA il 19/05/1950	PNDKTA50E59F137Q*	(1) Proprieta` per 1/58 fino al 08/02/2001
27	PERLOTTI Roberto nato a GUSSAGO il 11/06/1950	PRLRRT50H11E271L	(1) Proprieta` per 1/58 fino al 08/02/2001
28	PRATI Rosa nata a GUSSAGO il 16/04/1960	PRTRSO60D56E271F*	(1) Proprieta` per 1/58 fino al 08/02/2001
29	RAINERI Doriana nata a GUSSAGO il 16/02/1964	RNRDRN64B56E271E*	(1) Proprieta` per 1/58 fino al 08/02/2001
30	REBOLDI Luigi nato a GUSSAGO il 31/01/1963	RBLGU63A31E271T*	(1) Proprieta` per 1/58 fino al 08/02/2001
31	REBOLDI Luigi nato a GUSSAGO il 20/04/1955	RBLGU55D20E271Z*	(1) Proprieta` per 2/58 fino al 08/02/2001
32	RENZI Marco nato a BRESCIA il 23/06/1959	RNZMRC59H23B157H*	(1) Proprieta` per 1/58 fino al 08/02/2001
33	RIVETTI Pierino nato a GUSSAGO il 11/11/1948	RVTPRN48S11E271V*	(1) Proprieta` per 1/58 fino al 08/02/2001
34	RIVIERA Rosa nata a GUSSAGO il 31/07/1961	RVRRSO61L71E271T*	(1) Proprieta` per 1/58 fino al 08/02/2001
35	ROTA Lidia nata a SORISOLE il 03/01/1945	RTOLDI45A431858L*	(1) Proprieta` per 1/58 fino al 08/02/2001
36	TONOLI Enrica nata a BRESCIA il 08/03/1965	TNLNRC65C48B157V*	(1) Proprieta` per 1/58 fino al 08/02/2001
37	TURATI Angelo nato a GUSSAGO il 25/05/1960	TRTNGL60E25E271J*	(1) Proprieta` per 1/58 fino al 08/02/2001
38	TURATTI Vincenzina nata a GUSSAGO il 16/05/1947	TRTVCN47E56E271P*	(1) Proprieta` per 1/58 fino al 08/02/2001

Visura storica per immobile

Visura n.: T144865 Pag: 6

Situazione degli atti informatizzati dall'impianto meccanografico al 07/02/2020

39	VOLTOLINI Antonia nata a BRESCIA il 01/05/1962	VLTNTN62E41B157Y*	(1) Proprieta` per 1/58 fino al 08/02/2001
40	ZANIBONI Ilario nato a GUSSAGO il 06/05/1959	ZNBLRI59E06E271V*	(1) Proprieta` per 1/58 fino al 08/02/2001
41	ZORZI Gianpietro nato a BRESCIA il 17/08/1940	ZRZGPT40M17B157D*	(1) Proprieta` per 1/58 fino al 08/02/2001
42	ZUCCA Giulia nata a CELLATICA il 26/08/1948	ZCCGLI48M66C439J*	(1) Proprieta` per 1/58 fino al 08/02/2001
DATI DERIVANTI DA		ISTRUMENTO (ATTO PUBBLICO) del 29/01/2001 protocollo n. 00328757 Voltura in atti dal 21/08/2002 Repertorio n.: 30765 Rogante: POZZATI R. Sede: BRESCIA Registrazione: UR Sede: BRESCIA Volume: 1 n: 833 del 19/02/2001 ASSEGNAZIONI (n. 9183.1/2001)	

Situazione degli intestati dal 19/01/2001

N.	DATI ANAGRAFICI	CODICE FISCALE	DIRITTI E ONERI REALI
1	ALBERTI Mario nato a BRESCIA il 31/07/1943	LBRMRA43L31B157X*	(1) Proprieta` per 1/58 fino al 29/01/2001
2	BOVEGNO Giovanna nata a GUSSAGO il 24/03/1961	BVGGNN61C64E271X*	(1) Proprieta` per 1/58 fino al 29/01/2001
3	CALABRIA Sabrina nata a BRESCIA il 25/10/1964	CLBSRN64R65B157U*	(1) Proprieta` per 1/58 fino al 29/01/2001
4	CERETTI Elena nata a GUSSAGO il 01/11/1961	CRTLNE61S41E271P	(1) Proprieta` per 1/58 fino al 29/01/2001
5	CERLINI Rosalba nata a GUSSAGO il 24/04/1953	CRLRLB53D64E271Y*	(1) Proprieta` per 1/58 fino al 29/01/2001
6	CIRELLI Liliana nata a GUSSAGO il 11/08/1963	CRLLLN63M51E271H*	(1) Proprieta` per 1/58 fino al 29/01/2001
7	CODENOTTI Giovanni nato a GUSSAGO il 15/04/1951	CDNGNN51D15E271O*	(1) Proprieta` per 1/58 fino al 29/01/2001
8	COLLEONI Gianluigi nato a BERGAMO il 24/03/1949	CLLGLG49C24A794B*	(1) Proprieta` per 1/58 fino al 29/01/2001
9	COOPERATIVA EDILIZIA LAVORATORI GUSSAGHESI SOC. COOP. ARL. , VIA SALE, 7 con sede in GUSSAGO	00740270178	(1) Proprieta` per 36/58 fino al 29/01/2001
10	FAITA Felice nato a GUSSAGO il 08/10/1957	FTAFLC57R08E271D*	(1) Proprieta` per 1/58 fino al 29/01/2001
11	GALESI Piergiacomo nato a BRESCIA il 18/04/1962	GLSPGC62D18B157H*	(1) Proprieta` per 1/58 fino al 29/01/2001
12	GIUGNO Agostina nata a GUSSAGO il 01/11/1958	GGNGTN58S41E271X*	(1) Proprieta` per 1/58 fino al 29/01/2001
13	GUZZARDI Bruno nato a CEVO il 17/01/1956	GZZBRN56A17C591R*	(1) Proprieta` per 1/58 fino al 29/01/2001
14	LOMBARDI Lorenzo nato a GUSSAGO il 25/11/1959	LMBLNZ59S25E271H*	(1) Proprieta` per 1/58 fino al 29/01/2001
15	MOLINARI Maurizio nato a BRESCIA il 05/12/1956	MLNMRZ56T05B157H*	(1) Proprieta` per 1/58 fino al 29/01/2001
16	ONGARI Miriam nata a CONCESIO il 25/11/1961	NGRMRM61S65C948D*	(1) Proprieta` per 1/58 fino al 29/01/2001
17	PERLOTTI Roberto nato a GUSSAGO il 11/06/1959	PRLRRT59H11E271U*	(1) Proprieta` per 1/58 fino al 29/01/2001
18	PRATI Rosa nata a GUSSAGO il 16/04/1960	PRTRS060D56E271F*	(1) Proprieta` per 1/58 fino al 29/01/2001
19	RENZI Marco nato a BRESCIA il 23/06/1959	RNZMRC59H23B157H*	(1) Proprieta` per 1/58 fino al 29/01/2001
20	RIVIERA Rosa nata a GUSSAGO il 31/07/1961	RVRRS061L71E271T*	(1) Proprieta` per 1/58 fino al 29/01/2001
21	ROTA Lidia nata a SORISOLE il 03/01/1945	RTOLDI45A43I858L*	(1) Proprieta` per 1/58 fino al 29/01/2001
22	TURATTI Vincenzina nata a GUSSAGO il 16/05/1947	TRTVCN47E56E271P*	(1) Proprieta` per 1/58 fino al 29/01/2001
23	ZANIBONI Ilario nato a GUSSAGO il 06/05/1959	ZNBLRI59E06E271V*	(1) Proprieta` per 1/58 fino al 29/01/2001
DATI DERIVANTI DA		ISTRUMENTO (ATTO PUBBLICO) del 19/01/2001 protocollo n. 00328732 Voltura in atti dal 21/08/2002 Repertorio n.: 30742 Rogante: POZZATI R. Sede: BRESCIA Registrazione: UR Sede: BRESCIA Volume: 1 n: 615 del 08/02/2001 ASSEGNAZIONE (n. 9185.1/2001)	

Situazione degli intestati dal 11/04/1990

N.	DATI ANAGRAFICI	CODICE FISCALE	DIRITTI E ONERI REALI
1	ZANOTTI Giuseppe;DI LUIGI		(1) Proprieta` per 1000/1000 fino al 19/01/2001
DATI DERIVANTI DA		FRAZIONAMENTO del 11/04/1990 in atti dal 22/07/1991 Registrazione: IST.6510/91 (n. 2729.1/1990)	

Visura storica per immobile

Situazione degli atti informatizzati dall'impianto meccanografico al 07/02/2020

Situazione dell'immobile che ha originato il precedente dal 20/07/1991

N.	DATI IDENTIFICATIVI			DATI CLASSAMENTO					DATI DERIVANTI DA	
	Foglio	Particella	Sub	Porz	Qualità Classe	Superficie(m²)	Deduz	Reddito		
						ha are ca		Dominicale		Agrario
1	6	64		-	VIGNETO 1	30 90		L. 92.700	L. 41.715	VARIAZIONE D'UFFICIO del 20/07/1991 in atti dal 22/07/1991 IST.6510/91 (n. 3.1/1991)
Notifica					Partita	3430				
Annotazioni		rettifica d'ufficio per intempestiva registrazione della d.v. 4906/87 alla part.9687								

Situazione dell'Immobile dall'impianto meccanografico

N.	DATI IDENTIFICATIVI			DATI CLASSAMENTO					DATI DERIVANTI DA	
	Foglio	Particella	Sub	Porz	Qualità Classe	Superficie(m²)	Deduz	Reddito		
						ha are ca		Dominicale		Agrario
1	6	64		-	VIGNETO 1	30 90		L. 92.700	L. 41.715	Impianto meccanografico del 04/09/1980
Notifica					Partita	3430				

L'intestazione alla data della richiesta deriva dai seguenti atti:

Situazione degli intestati dal 20/07/1991

N.	DATI ANAGRAFICI	CODICE FISCALE	DIRITTI E ONERI REALI
1	ZANOTTI Giuseppe;DI LUIGI		fino al 11/04/1990
DATI DERIVANTI DA		VARIAZIONE D'UFFICIO del 20/07/1991 in atti dal 22/07/1991 Registrazione: IST.6510/91 (n. 3.1/1991)	

Situazione degli intestati dal 14/05/1987

N.	DATI ANAGRAFICI	CODICE FISCALE	DIRITTI E ONERI REALI
1	COOPERATIVA EDILIZIA LAVORATORI GUSSAGHESI SOC.COOP. A R.L. con sede in GUSSAGO	00740270178	fino al 20/07/1991
DATI DERIVANTI DA		SCRITTURA PRIVATA del 14/05/1987 Voltura in atti dal 06/09/1990 Repertorio n.: 15740 Rogante: POZZATI RUGGERO Sede: BRESCIA Registrazione: UR Sede: BRESCIA n: 74 del 03/06/1987 (n. 490687)	

Situazione degli intestati dall'impianto meccanografico

N.	DATI ANAGRAFICI	CODICE FISCALE	DIRITTI E ONERI REALI
1	ZANOTTI Giuseppe;DI LUIGI		fino al 14/05/1987
DATI DERIVANTI DA		Impianto meccanografico del 04/09/1980	



Direzione Provinciale di Brescia
Ufficio Provinciale - Territorio
Servizi Catastali

Visura storica per immobile

Situazione degli atti informatizzati dall'impianto meccanografico al 07/02/2020

Data: 07/02/2020 - Ora: 12.21.21

Fine

Visura n.: T144865 Pag: 8

Visura telematica

* Codice Fiscale Validato in Anagrafe Tributaria

Visura storica per immobile

Visura n.: T147058 Pag: 1

Situazione degli atti informatizzati dall'impianto meccanografico al 07/02/2020

Dati della richiesta	Comune di GUSSAGO (Codice: E271)
Catasto Terreni	Provincia di BRESCIA
	Foglio: 6 Particella: 95

INTESTATI

1	CIRELLI Liliana nata a GUSSAGO il 11/08/1963	CRLLLN63M51E271H*	Da verificare
2	COOPERATIVA EDILIZIA LAVORATORI GUSSAGHESI S.R.L. con sede in GUSSAGO	00740270178*	(1) Proprieta` per 2/58
3	ORLANDI Stefano nato a BRESCIA il 01/01/1985	RLNSFN85A01B157B*	(1) Proprieta` per 1/29
4	RAINERI Doriana nata a GUSSAGO il 16/02/1964	RNRDRN64B56E271E*	(1) Proprieta` per 1/58
5	REBOLDI Luigi nato a GUSSAGO il 31/01/1963	RBLLGU63A31E271T*	(1) Proprieta` per 1/58
6	TONOLI Enrica nata a BRESCIA il 08/03/1965	TNLNRC65C48B157V*	(1) Proprieta` per 1/29 in regime di separazione dei beni
7	ZANIBONI Ilario nato a GUSSAGO il 06/05/1959	ZNBRLI59E06E271V*	Da verificare

Situazione dell'Immobile dal 06/09/1990

N.	DATI IDENTIFICATIVI			DATI CLASSAMENTO					DATI DERIVANTI DA	
	Foglio	Particella	Sub	Porz	Qualità Classe	Superficie(m²)	Deduz	Reddito		
						ha are ca		Dominicale		Agrario
1	6	95		-	VIGNETO 1	00 92		Euro 1,43 L. 2.760	Euro 0,64 L. 1.242	FRAZIONAMENTO in atti dal 06/09/1990 (n. 12087)
Notifica					Partita	4440				

Sono stati inoltre variati i seguenti immobili:

- foglio 6 particella 65

L'intestazione alla data della richiesta deriva dai seguenti atti:

Situazione degli intestati dal 30/05/2017

N.	DATI ANAGRAFICI	CODICE FISCALE	DIRITTI E ONERI REALI
1	CIRELLI Liliana nata a GUSSAGO il 11/08/1963	CRLLLN63M51E271H*	Da verificare
2	COOPERATIVA EDILIZIA LAVORATORI GUSSAGHESI S.R.L. con sede in GUSSAGO	00740270178	(1) Proprieta` per 2/58
3	ORLANDI Stefano nato a BRESCIA il 01/01/1985	RLNSFN85A01B157B*	(1) Proprieta` per 1/29
4	RAINERI Doriana nata a GUSSAGO il 16/02/1964	RNRDRN64B56E271E*	(1) Proprieta` per 1/58
5	REBOLDI Luigi nato a GUSSAGO il 31/01/1963	RBLLGU63A31E271T*	(1) Proprieta` per 1/58

Visura storica per immobile

Situazione degli atti informatizzati dall'impianto meccanografico al 07/02/2020

6	TONOLI Enrica nata a BRESCIA il 08/03/1965	TNLNRC65C48B157V*	(1) Proprieta` per 1/29 in regime di separazione dei beni
7	ZANIBONI Ilario nato a GUSSAGO il 06/05/1959	ZNBLRI59E06E271V*	Da verificare
DATI DERIVANTI DA		VOLTURA D'UFFICIO del 30/05/2017 protocollo n. BS0110406 Voltura in atti dal 08/06/2017 Repertorio n.: 268 Rogante: MAGNOCAVALLO Sede: BRESCIA Registrazione: Sede: ISTANZA CC 17156270 ALL. TITOLARITA' (n. 11429.1/2017)	

Situazione degli intestati dal 30/05/2017

N.	DATI ANAGRAFICI	CODICE FISCALE	DIRITTI E ONERI REALI
1	TONOLI Enrica nata a BRESCIA il 08/03/1965	TNLNRC65C48B157V*	(1) Proprieta` per 1/58 in regime di separazione dei beni fino al 30/05/2017
DATI DERIVANTI DA		ISTRUMENTO (ATTO PUBBLICO) del 30/05/2017 Nota presentata con Modello Unico in atti dal 05/06/2017 Repertorio n.: 268 Rogante: MAGNOCAVALLO ALESSANDRA Sede: BRESCIA Registrazione: Sede: CESSIONE DI DIRITTI REALI A TITOLO GRATUITO (n. 14881.2/2017)	

Situazione degli intestati dal 26/10/2016

N.	DATI ANAGRAFICI	CODICE FISCALE	DIRITTI E ONERI REALI
1	ORLANDI Stefano nato a BRESCIA il 01/01/1985	RLNSFN85A01B157B*	(1) Proprieta` per 1/29 fino al 22/02/2001
DATI DERIVANTI DA		ISTRUMENTO (ATTO PUBBLICO) del 26/10/2016 Nota presentata con Modello Unico in atti dal 10/11/2016 Repertorio n.: 1936 Rogante: DI PLACIDO ROBERTO Sede: BRESCIA Registrazione: Sede: COMPRAVENDITA (n. 27467.2/2016)	

Situazione degli intestati dal 28/10/2015

N.	DATI ANAGRAFICI	CODICE FISCALE	DIRITTI E ONERI REALI
1	GELMINI Lidia nata a GUSSAGO il 23/08/1962	GLMLDI62M63E271E*	(1) Proprieta` per 2/58 in regime di separazione dei beni fino al 26/10/2016
DATI DERIVANTI DA		ISTRUMENTO (ATTO PUBBLICO) del 28/10/2015 protocollo n. BS0075782 Voltura in atti dal 15/04/2016 Repertorio n.: 58967 Rogante: NOTAIO SANTOSUOSSO Sede: BRESCIA Registrazione: UU Sede: BRESCIA n: 43954 del 20/11/2015 DONAZIONE (n. 8170.2/2016)	

Situazione degli intestati dal 18/12/2001

N.	DATI ANAGRAFICI	CODICE FISCALE	DIRITTI E ONERI REALI
1	CAPUZZI Valter nato a BRESCIA il 03/05/1957	CPZVTR57E03B157Y*	(1) Proprieta` per 1/58 in regime di comunione dei beni con GELMINI LIDIA fino al 28/10/2015
2	GELMINI Lidia nata a GUSSAGO il 23/08/1962	GLMLDI62M63E271E*	(1) Proprieta` per 1/58 in regime di comunione dei beni con CAPUZZI VALTER fino al 28/10/2015
3	CIRELLI Liliana nata a GUSSAGO il 11/08/1963	CRLLLN63M51E271H*	Da verificare fino al 22/02/2001
4	COOPERATIVA EDILIZIA LAVORATORI GUSSAGHESI S.R.L. con sede in GUSSAGO	00740270178	(1) Proprieta` per 2/58 fino al 22/02/2001
5	RAINERI Doriana nata a GUSSAGO il 16/02/1964	RNRDRN64B56E271E*	(1) Proprieta` per 1/58 fino al 22/02/2001
6	REBOLDI Luigi nato a GUSSAGO il 31/01/1963	RBLLGU63A31E271T*	(1) Proprieta` per 1/58 fino al 22/02/2001
7	ZANIBONI Ilario nato a GUSSAGO il 06/05/1959	ZNBLRI59E06E271V*	Da verificare fino al 22/02/2001
DATI DERIVANTI DA		VOLTURA D'UFFICIO del 18/12/2001 protocollo n. BS0037612 Voltura in atti dal 27/02/2014 Repertorio n.: 7894 Rogante: BOSCHETTI Sede: GUSSAGO Registrazione: Sede: ISTANZA CC 12581121 RETT INTESTAZIONE (n. 5152.1/2014)	

Visura storica per immobile

Visura n.: T147058 Pag: 3

Situazione degli atti informatizzati dall'impianto meccanografico al 07/02/2020

Situazione degli intestati dal 18/12/2001

N.	DATI ANAGRAFICI	CODICE FISCALE	DIRITTI E ONERI REALI
1	CAPUZZI Valter nato a BRESCIA il 03/05/1957	CPZVTR57E03B157Y*	(1) Proprieta` per 1/58 in regime di comunione dei beni con GELMINI LIDIA fino al 18/12/2001
2	CIRELLI Liliana nata a GUSSAGO il 11/08/1963	CRLLLN63M51E271H*	Da verificare fino al 18/12/2001
3	COOPERATIVA EDILIZIA LAVORATORI GUSSAGHESI SOC.COOP. A R.L. con sede in GUSSAGO	00740270178	Da verificare fino al 18/12/2001
4	GELMINI Lidia nata a GUSSAGO il 23/08/1962	GLMLDI62M63E271E*	(1) Proprieta` per 1/58 in regime di comunione dei beni con CAPUZZI VALTER fino al 18/12/2001
5	ZANIBONI Ilario nato a GUSSAGO il 06/05/1959	ZNBLRI59E06E271V*	Da verificare fino al 18/12/2001
DATI DERIVANTI DA		ISTRUMENTO (ATTO PUBBLICO) del 18/12/2001 protocollo n. 160256 Trascrizione in atti dal 29/04/2002 Repertorio n.: 7894 Rogante: BOSCHETTI ANNALISA Sede: GUSSAGO Registrazione: Sede: COMPRAVENDITA (Intestazione e passaggi da esaminare) (n. 31875.3/2001)	

Situazione degli intestati dal 22/02/2001

N.	DATI ANAGRAFICI	CODICE FISCALE	DIRITTI E ONERI REALI
1	CIRELLI Liliana nata a GUSSAGO il 11/08/1963	CRLLLN63M51E271H*	Da verificare fino al 30/05/2017
2	COOPERATIVA EDILIZIA LAVORATORI GUSSAGHESI S.R.L. con sede in GUSSAGO	00740270178	(1) Proprieta` per 2/58 fino al 30/05/2017
3	ORLANDI Stefano nato a BRESCIA il 01/01/1985	RLNSFN85A01B157B*	(1) Proprieta` per 1/29 fino al 30/05/2017
4	RAINERI Doriana nata a GUSSAGO il 16/02/1964	RNRDRN64B56E271E*	(1) Proprieta` per 1/58 fino al 30/05/2017
5	REBOLDI Luigi nato a GUSSAGO il 31/01/1963	RBLLGU63A31E271T*	(1) Proprieta` per 1/58 fino al 30/05/2017
6	TONOLI Enrica nata a BRESCIA il 08/03/1965	TNLNRC65C48B157V*	(1) Proprieta` per 1/58 fino al 30/05/2017
7	TURATI Angelo nato a GUSSAGO il 25/05/1960	TRTNGL60E25E271J*	(1) Proprieta` per 1/58 fino al 30/05/2017
8	ZANIBONI Ilario nato a GUSSAGO il 06/05/1959	ZNBLRI59E06E271V*	Da verificare fino al 30/05/2017
DATI DERIVANTI DA		RETTIFICA DI INTESTAZIONE ALL'ATTUALITA' del 22/02/2001 protocollo n. BS0034212 Voltura in atti dal 27/02/2017 Repertorio n.: 30822 Rogante: POZZATI Sede: BRESCIA Registrazione: Sede: INSERIMENTO QUOTA IST.22632/17 (n. 3799.1/2017)	

Situazione degli intestati dal 08/02/2001

N.	DATI ANAGRAFICI	CODICE FISCALE	DIRITTI E ONERI REALI
1	ALBERTI Mario nato a BRESCIA il 31/07/1943	LBRMRA43L31B157X*	(1) Proprieta` per 1/58 fino al 18/12/2001
2	AMADINI Aurelio nato a MARCHENO il 28/09/1946	MDNRLA46P28E928R*	(1) Proprieta` per 1/58 fino al 18/12/2001
3	BOVEGNO Giovanna nata a GUSSAGO il 24/03/1961	BVGGN61C64E271X*	(1) Proprieta` per 1/58 fino al 18/12/2001
4	Braghini Oscar nato a GUSSAGO il 01/08/1959	BRGSCR59M01E271Y*	(1) Proprieta` per 1/58 fino al 18/12/2001
5	CALABRIA Sabrina nata a BRESCIA il 25/10/1964	CLBSRN64R65B157U*	(1) Proprieta` per 1/58 fino al 18/12/2001
6	CERETTI Elena nata a GUSSAGO il 01/11/1961	CRTLNE61S41E271P	(1) Proprieta` per 1/58 fino al 18/12/2001
7	CERLINI Rosalba nata a GUSSAGO il 24/04/1953	CRLRLB53D64E271Y*	(1) Proprieta` per 1/58 fino al 18/12/2001
8	CIRELLI Liliana nata a GUSSAGO il 11/08/1963	CRLLLN63M51E271H*	(1) Proprieta` per 1/58 fino al 18/12/2001
9	CODENOTTI Giovanni nato a GUSSAGO il 15/04/1951	CDNNGN51D15E271O*	(1) Proprieta` per 1/58 fino al 18/12/2001
10	COLLEONI Gianluigi nato a BERGAMO il 24/03/1949	CLLGLG49C24A794B*	(1) Proprieta` per 1/58 fino al 18/12/2001
11	COOPERATIVA EDILIZIA LAVORATORI GUSSAGHESI SOC. COOP. ARL. , VIA SALE, 7 con sede in GUSSAGO	00740270178	(1) Proprieta` per 2/58 fino al 18/12/2001
12	FAITA Felice nato a GUSSAGO il 08/10/1957	FTAFLC57R08E271D*	(1) Proprieta` per 1/58 fino al 18/12/2001
13	GALESI Piergiacomo nato a BRESCIA il 18/04/1962	GLSPGC62D18B157H*	(1) Proprieta` per 1/58 fino al 18/12/2001
14	GAMBARINI Carla nata a GUSSAGO il 05/03/1948	GMBCRL48C45E271Z*	(1) Proprieta` per 1/58 fino al 18/12/2001

Visura storica per immobile

Data: 07/02/2020 - Ora: 12.24.41

Segue

Visura n.: T147058 Pag: 4

Situazione degli atti informatizzati dall'impianto meccanografico al 07/02/2020

15	GIUGNO Agostina nata a GUSSAGO il 01/11/1958	GGNGTN58S41E271X*	(1) Proprieta` per 1/58 fino al 18/12/2001
16	GUZZARDI Bruno nato a CEVO il 17/01/1956	GZZBRN56A17C591R*	(1) Proprieta` per 1/58 fino al 18/12/2001
17	LOMBARDI Lorenzo nato a GUSSAGO il 25/11/1959	LMBLNZ59S25E271H*	(1) Proprieta` per 1/58 fino al 18/12/2001
18	MOLINARI Maurizio nato a BRESCIA il 05/12/1956	MLNMRZ56T05B157H*	(1) Proprieta` per 1/58 fino al 18/12/2001
19	ONGARI Miriam nata a CONCESIO il 25/11/1961	NGRMRM61S65C948D*	(1) Proprieta` per 1/58 fino al 18/12/2001
20	PANDOLFI Katia nata a NOVAFELTRIA il 19/05/1950	PNDKTA50E59F137Q*	(1) Proprieta` per 1/58 fino al 18/12/2001
21	PERLOTTI Roberto nato a GUSSAGO il 11/06/1950	PRLRRT50H11E271L	(1) Proprieta` per 1/58 fino al 18/12/2001
22	PRATI Rosa nata a GUSSAGO il 16/04/1960	PRTRSO60D56E271F*	(1) Proprieta` per 1/58 fino al 18/12/2001
23	REBOLDI Luigi nato a GUSSAGO il 20/04/1955	RBLGUG55D20E271Z*	(1) Proprieta` per 2/58 fino al 18/12/2001
24	RENZI Marco nato a BRESCIA il 23/06/1959	RNZMRC59H23B157H*	(1) Proprieta` per 1/58 fino al 18/12/2001
25	RIVETTI Pierino nato a GUSSAGO il 11/11/1948	RVTPRN48S11E271V*	(1) Proprieta` per 1/58 fino al 18/12/2001
26	RIVIERA Rosa nata a GUSSAGO il 31/07/1961	RVRRSO61L71E271T*	(1) Proprieta` per 1/58 fino al 18/12/2001
27	ROTA Lidia nata a SORISOLE il 03/01/1945	RTOLDI45A431858L*	(1) Proprieta` per 1/58 fino al 18/12/2001
28	TURATTI Vincenzina nata a GUSSAGO il 16/05/1947	TRTVCN47E56E271P*	(1) Proprieta` per 1/58 fino al 18/12/2001
29	VOLTOLINI Antonia nata a BRESCIA il 01/05/1962	VLTNTN62E41B157Y*	(1) Proprieta` per 1/58 fino al 18/12/2001
30	ZANIBONI Ilario nato a GUSSAGO il 06/05/1959	ZNBRLI59E06E271V*	(1) Proprieta` per 1/58 fino al 18/12/2001
31	BARRA Maria nata a CARDITO il 06/01/1957	BRRMRA57A46B759Z*	(1) Proprieta` per 1/58 fino al 18/12/2001
32	BONOMETTI Manuela nata a GUSSAGO il 28/03/1965	BNMMNL65C68E271K*	(1) Proprieta` per 1/58 fino al 18/12/2001
33	BOVEGNO Sergio nato a GUSSAGO il 30/10/1940	BVGSRG40R30E271B*	(1) Proprieta` per 1/58 fino al 18/12/2001
34	CASTREZZATI Vittoria nata a GUSSAGO il 01/11/1947	CSTVTR47S41E271H*	(1) Proprieta` per 1/58 fino al 18/12/2001
35	COMINI Daniele nato a GUSSAGO il 21/06/1957	CMNDNL57H21E271W*	(1) Proprieta` per 1/58 fino al 18/12/2001
36	FRANCHI Giuseppe nato a GUSSAGO il 18/12/1962	FRNGPP62T18E271L*	(1) Proprieta` per 1/58 fino al 18/12/2001
37	FRANZONI Fulvia nata a BRESCIA il 21/05/1955	FRNFLV55E61B157G*	(1) Proprieta` per 2/58 fino al 18/12/2001
38	GAIBOTTI Antonella nata a GUSSAGO il 22/10/1963	GBTNNL63R62E271X*	(1) Proprieta` per 2/58 fino al 18/12/2001
39	GATTI Giuseppe nato a GUSSAGO il 23/07/1944	GTTGPP44L23E271K*	(1) Proprieta` per 1/58 fino al 18/12/2001
40	GATTI Marisa nata a BRESCIA il 31/05/1963	GTTMRS63E71B157N*	(1) Proprieta` per 1/58 fino al 18/12/2001
41	MERICI Francesco nato a DESENZANO DEL GARDA il 23/01/1933	MRCFNC33A23D284I*	(1) Proprieta` per 1/58 fino al 18/12/2001
42	MESCHINI Giovanni nato a GUSSAGO il 24/07/1959	MSCGNN59L24E271D*	(1) Proprieta` per 1/58 fino al 18/12/2001
43	ORIZIO Catina nata a BRESCIA il 07/08/1959	RZOCTN59M47B157B*	(1) Proprieta` per 1/58 fino al 18/12/2001
44	PANADA Dario nato a BRESCIA il 11/02/1953	PNDDBA53B11B157W*	(1) Proprieta` per 1/58 fino al 18/12/2001
45	PIARDI Bianca nata a BRESCIA il 10/10/1952	PRDBNC52R50B157Y*	(1) Proprieta` per 1/58 fino al 18/12/2001
46	RAINERI Dorianana nata a GUSSAGO il 16/02/1964	RNRDRN64B56E271E*	(1) Proprieta` per 1/58 fino al 18/12/2001
47	REBOLDI Luigi nato a GUSSAGO il 31/01/1963	RBLGUG63A31E271T*	(1) Proprieta` per 1/58 fino al 18/12/2001
48	RODELLA Palma nata a COLLEBEATO il 30/03/1941	RDLPLM41C70C850S*	(1) Proprieta` per 1/58 fino al 18/12/2001
49	SANTORUM Luciana nata a RIVA DEL GARDA il 20/04/1934	SNTLCN34D60H330H*	(1) Proprieta` per 1/58 fino al 18/12/2001
50	SCOLARI Renzo nato a GUSSAGO il 31/05/1947	SCLRNZ47E31E271U*	(1) Proprieta` per 1/58 fino al 18/12/2001
51	TONOLI Enrica nata a BRESCIA il 08/03/1965	TNLNRC65C48B157V*	(1) Proprieta` per 1/58 fino al 18/12/2001
52	TURATI Angelo nato a GUSSAGO il 25/05/1960	TRTNGL60E25E271J*	(1) Proprieta` per 1/58 fino al 18/12/2001
53	ZORZI Gianpietro nato a BRESCIA il 17/08/1940	ZRZGPT40M17B157D*	(1) Proprieta` per 1/58 fino al 18/12/2001
54	ZUCCA Giulia nata a CELLATICA il 26/08/1948	ZCCGLI48M66C439J*	(1) Proprieta` per 1/58 fino al 18/12/2001

Visura storica per immobile

Visura n.: T147058 Pag: 5

Situazione degli atti informatizzati dall'impianto meccanografico al 07/02/2020

DATI DERIVANTI DA	ISTRUMENTO (ATTO PUBBLICO) del 08/02/2001 protocollo n. 00328764 Voltura in atti dal 21/08/2002 Repertorio n.: 30794 Rogante: POZZATI R. Sede: BRESCIA Registrazione: UR Sede: BRESCIA Volume: 1 n: 977 del 28/02/2001 ASSEGNAZIONI (n. 9181.1/2001)
--------------------------	--

Situazione degli intestati dal 29/01/2001

N.	DATI ANAGRAFICI	CODICE FISCALE	DIRITTI E ONERI REALI
1	BOVEGNO Giovanna nata a GUSSAGO il 24/03/1961	BVGGNN61C64E271X*	(1) Proprieta` per 1/58 fino al 08/02/2001
2	CERLINI Rosalba nata a GUSSAGO il 24/04/1953	CRLRLB53D64E271Y*	(1) Proprieta` per 1/58 fino al 08/02/2001
3	CIRELLI Liliana nata a GUSSAGO il 11/08/1963	CRLLLN63M51E271H*	(1) Proprieta` per 1/58 fino al 08/02/2001
4	COLLEONI Gianluigi nato a BERGAMO il 24/03/1949	CLLGLG49C24A794B*	(1) Proprieta` per 1/58 fino al 08/02/2001
5	COOPERATIVA EDILIZIA LAVORATORI GUSSAGHESI SOC. COOP. ARL. , VIA SALE, 7 con sede in GUSSAGO	00740270178	(1) Proprieta` per 14/58 fino al 08/02/2001
6	PERLOTTI Roberto nato a GUSSAGO il 11/06/1950	PRLRRT50H11E271L	(1) Proprieta` per 1/58 fino al 08/02/2001
7	PRATI Rosa nata a GUSSAGO il 16/04/1960	PRTRSO60D56E271F*	(1) Proprieta` per 1/58 fino al 08/02/2001
8	RENZI Marco nato a BRESCIA il 23/06/1959	RNZMRC59H23B157H*	(1) Proprieta` per 1/58 fino al 08/02/2001
9	ROTA Lidia nata a SORISOLE il 03/01/1945	RTOLDI45A431858L*	(1) Proprieta` per 1/58 fino al 08/02/2001
10	ZANIBONI Ilario nato a GUSSAGO il 06/05/1959	ZNBLRI59E06E271V*	(1) Proprieta` per 1/58 fino al 08/02/2001
11	ALBERTI Mario nato a BRESCIA il 31/07/1943	LBRMRA43L31B157X*	(1) Proprieta` per 1/58 fino al 08/02/2001
12	AMADINI Aurelio nato a MARCHENO il 28/09/1946	MDNRLA46P28E928R*	(1) Proprieta` per 1/58 fino al 08/02/2001
13	BRAGHINI Oscar nato a GUSSAGO il 01/08/1959	BRGSCR59M01E271Y*	(1) Proprieta` per 1/58 fino al 08/02/2001
14	CALABRIA Sabrina nata a BRESCIA il 25/10/1964	CLBSRN64R65B157U*	(1) Proprieta` per 1/58 fino al 08/02/2001
15	CASTREZZATI Vittoria nata a GUSSAGO il 01/11/1947	CSTVTR47S41E271H*	(1) Proprieta` per 1/58 fino al 08/02/2001
16	CERETTI Elena nata a GUSSAGO il 01/11/1961	CRTLNE61S41E271P	(1) Proprieta` per 1/58 fino al 08/02/2001
17	CODENOTTI Giovanni nato a GUSSAGO il 15/04/1951	CDNGNN51D15E271O*	(1) Proprieta` per 1/58 fino al 08/02/2001
18	FAITA Felice nato a GUSSAGO il 08/10/1957	FTAFLC57R08E271D*	(1) Proprieta` per 1/58 fino al 08/02/2001
19	FRANCHI Giuseppe nato a GUSSAGO il 18/12/1962	FRNGPP62T18E271L*	(1) Proprieta` per 1/58 fino al 08/02/2001
20	FRANZONI Fulvia nata a BRESCIA il 21/05/1955	FRNFLV55E61B157G*	(1) Proprieta` per 2/58 fino al 08/02/2001
21	GAIBOTTI Antonella nata a GUSSAGO il 22/10/1963	GBTNNL63R62E271X*	(1) Proprieta` per 1/58 fino al 08/02/2001
22	GALESÌ Piergiacomo nato a BRESCIA il 18/04/1962	GLSPGC62D18B157H*	(1) Proprieta` per 1/58 fino al 08/02/2001
23	GAMBARINI Carla nata a GUSSAGO il 05/03/1948	GMBBCRL48C45E271Z*	(1) Proprieta` per 1/58 fino al 08/02/2001
24	GATTI Giuseppe nato a GUSSAGO il 23/07/1944	GTTGPP44L23E271K*	(1) Proprieta` per 1/58 fino al 08/02/2001
25	GATTI Marisa nata a BRESCIA il 31/05/1963	GTTMRS63E71B157N*	(1) Proprieta` per 1/58 fino al 08/02/2001
26	GIUGNO Agostina nata a GUSSAGO il 01/11/1958	GGNGTN58S41E271X*	(1) Proprieta` per 1/58 fino al 08/02/2001
27	GUZZARDI Bruno nato a CEVO il 17/01/1956	GZZBRN56A17C591R*	(1) Proprieta` per 1/58 fino al 08/02/2001
28	LOMBARDI Lorenzo nato a GUSSAGO il 25/11/1959	LMBLNZ59S25E271H*	(1) Proprieta` per 1/58 fino al 08/02/2001
29	MOLINARI Maurizio nato a BRESCIA il 05/12/1956	MLNMZRZ56T05B157H*	(1) Proprieta` per 1/58 fino al 08/02/2001
30	ONGARI Miriam nata a CONCESIO il 25/11/1961	NGRMRM61S65C948D*	(1) Proprieta` per 1/58 fino al 08/02/2001
31	PANDOLFI Katia nata a NOVADELTRIA il 19/05/1950	PNDKTA50E59F137Q*	(1) Proprieta` per 1/58 fino al 08/02/2001
32	RAINERI Doriana nata a GUSSAGO il 16/02/1964	RNRDRN64B56E271E*	(1) Proprieta` per 1/58 fino al 08/02/2001
33	REBOLDI Luigi nato a GUSSAGO il 20/04/1955	RBLGU55D20E271Z*	(1) Proprieta` per 2/58 fino al 08/02/2001
34	REBOLDI Luigi nato a GUSSAGO il 31/01/1963	RBLGU63A31E271T*	(1) Proprieta` per 1/58 fino al 08/02/2001
35	RIVETTI Pierino nato a GUSSAGO il 11/11/1948	RVTPRN48S11E271V*	(1) Proprieta` per 1/58 fino al 08/02/2001
36	RIVIERA Rosa nata a GUSSAGO il 31/07/1961	RVRRSO61L71E271T*	(1) Proprieta` per 1/58 fino al 08/02/2001

Visura storica per immobile

Data: 07/02/2020 - Ora: 12.24.42

Segue

Visura n.: T147058 Pag: 6

Situazione degli atti informatizzati dall'impianto meccanografico al 07/02/2020

37	TONOLI Enrica nata a BRESCIA il 08/03/1965	TNLNRC65C48B157V*	(1) Proprieta` per 1/58 fino al 08/02/2001
38	TURATI Angelo nato a GUSSAGO il 25/05/1960	TRTNGL60E25E271J*	(1) Proprieta` per 1/58 fino al 08/02/2001
39	TURATTI Vincenzina nata a GUSSAGO il 16/05/1947	TRTVCN47E56E271P*	(1) Proprieta` per 1/58 fino al 08/02/2001
40	VOLTOLINI Antonia nata a BRESCIA il 01/05/1962	VLTNTN62E41B157Y*	(1) Proprieta` per 1/58 fino al 08/02/2001
41	ZORZI Gianpietro nato a BRESCIA il 17/08/1940	ZRZGPT40M17B157D*	(1) Proprieta` per 1/58 fino al 08/02/2001
42	ZUCCA Giulia nata a CELLATICA il 26/08/1948	ZCCGLI48M66C439J*	(1) Proprieta` per 1/58 fino al 08/02/2001
DATI DERIVANTI DA		ISTRUMENTO (ATTO PUBBLICO) del 29/01/2001 protocollo n. 00328757 Voltura in atti dal 21/08/2002 Repertorio n.: 30765 Rogante: POZZATI R. Sede: BRESCIA Registrazione: UR Sede: BRESCIA Volume: 1 n: 833 del 19/02/2001 ASSEGNAZIONI (n. 9183.1/2001)	

Situazione degli intestati dal 19/01/2001

N.	DATI ANAGRAFICI	CODICE FISCALE	DIRITTI E ONERI REALI
1	ALBERTI Mario nato a BRESCIA il 31/07/1943	LBRMRA43L31B157X*	(1) Proprieta` per 1/58 fino al 29/01/2001
2	BOVEGNO Giovanna nata a GUSSAGO il 24/03/1961	BVGGNN61C64E271X*	(1) Proprieta` per 1/58 fino al 29/01/2001
3	CALABRIA Sabrina nata a BRESCIA il 25/10/1964	CLBSRN64R65B157U*	(1) Proprieta` per 1/58 fino al 29/01/2001
4	CERETTI Elena nata a GUSSAGO il 01/11/1961	CRTLNE61S41E271P	(1) Proprieta` per 1/58 fino al 29/01/2001
5	CERLINI Rosalba nata a GUSSAGO il 24/04/1953	CRLRLB53D64E271Y*	(1) Proprieta` per 1/58 fino al 29/01/2001
6	CIRELLI Liliana nata a GUSSAGO il 11/08/1963	CRLLLN63M51E271H*	(1) Proprieta` per 1/58 fino al 29/01/2001
7	CODENOTTI Giovanni nato a GUSSAGO il 15/04/1951	CDNGNN51D15E271O*	(1) Proprieta` per 1/58 fino al 29/01/2001
8	COLLEONI Gianluigi nato a BERGAMO il 24/03/1949	CLLGLG49C24A794B*	(1) Proprieta` per 1/58 fino al 29/01/2001
9	COOPERATIVA EDILIZIA LAVORATORI GUSSAGHESI SOC. COOP. ARL. , VIA SALE, 7 con sede in GUSSAGO	00740270178	(1) Proprieta` per 36/58 fino al 29/01/2001
10	FAITA Felice nato a GUSSAGO il 08/10/1957	FTAFLC57R08E271D*	(1) Proprieta` per 1/58 fino al 29/01/2001
11	GALESÌ Piergiacomo nato a BRESCIA il 18/04/1962	GLSPGC62D18B157H*	(1) Proprieta` per 1/58 fino al 29/01/2001
12	GIUGNO Agostina nata a GUSSAGO il 01/11/1958	GGNGTN58S41E271X*	(1) Proprieta` per 1/58 fino al 29/01/2001
13	GUZZARDI Bruno nato a CEVO il 17/01/1956	GZZBRN56A17C591R*	(1) Proprieta` per 1/58 fino al 29/01/2001
14	LOMBARDI Lorenzo nato a GUSSAGO il 25/11/1959	LMBLNZ59S25E271H*	(1) Proprieta` per 1/58 fino al 29/01/2001
15	MOLINARI Maurizio nato a BRESCIA il 05/12/1956	MLNMRZ56T05B157H*	(1) Proprieta` per 1/58 fino al 29/01/2001
16	ONGARI Miriam nata a CONCESIO il 25/11/1961	NGRMRM61S65C948D*	(1) Proprieta` per 1/58 fino al 29/01/2001
17	PERLOTTI Roberto nato a GUSSAGO il 11/06/1959	PRLRRT59H11E271U*	(1) Proprieta` per 1/58 fino al 29/01/2001
18	PRATI Rosa nata a GUSSAGO il 16/04/1960	PRTRSO60D56E271F*	(1) Proprieta` per 1/58 fino al 29/01/2001
19	RENZI Marco nato a BRESCIA il 23/06/1959	RNZMRC59H23B157H*	(1) Proprieta` per 1/58 fino al 29/01/2001
20	RIVIERA Rosa nata a GUSSAGO il 31/07/1961	RVRRSO61L71E271T*	(1) Proprieta` per 1/58 fino al 29/01/2001
21	ROTA Lidia nata a SORISOLE il 03/01/1945	RTOLDI45A43I858L*	(1) Proprieta` per 1/58 fino al 29/01/2001
22	TURATTI Vincenzina nata a GUSSAGO il 16/05/1947	TRTVCN47E56E271P*	(1) Proprieta` per 1/58 fino al 29/01/2001
23	ZANIBONI Ilario nato a GUSSAGO il 06/05/1959	ZNBRLR159E06E271V*	(1) Proprieta` per 1/58 fino al 29/01/2001
DATI DERIVANTI DA		ISTRUMENTO (ATTO PUBBLICO) del 19/01/2001 protocollo n. 00328732 Voltura in atti dal 21/08/2002 Repertorio n.: 30742 Rogante: POZZATI R. Sede: BRESCIA Registrazione: UR Sede: BRESCIA Volume: 1 n: 615 del 08/02/2001 ASSEGNAZIONE (n. 9185.1/2001)	

Situazione degli intestati dal 19/01/2001

N.	DATI ANAGRAFICI	CODICE FISCALE	DIRITTI E ONERI REALI
1	CIRELLI Liliana nata a GUSSAGO il 11/08/1963	CRLLLN63M51E271H*	(1) Proprieta` per 1/58 in regime di comunione dei beni con ZANIBONI ILARIO fino al 19/01/2001
2	COOPERATIVA EDILIZIA LAVORATORI GUSSAGHESI SOC.COOP. A R.L. con sede in GUSSAGO	00740270178	(1) Proprieta` per 28/29 fino al 19/01/2001

Visura storica per immobile

Situazione degli atti informatizzati dall'impianto meccanografico al 07/02/2020

3	ZANIBONI Ilario nato a GUSSAGO il 06/05/1959	ZNBLRI59E06E271V*	(1) Proprieta` per 1/58 in regime di comunione dei beni con CIRELLI LILIANA fino al 19/01/2001
DATI DERIVANTI DA		ISTRUMENTO (ATTO PUBBLICO) del 19/01/2001 protocollo n. 128244 Trascrizione in atti dal 16/07/2001 Repertorio n.: 30742 Rogante: POZZATI RUGGERO Sede: BRESCIA Registrazione: Sede: ASSEGNAZIONE A SOCIO DI COOPERATIVA EDILIZIA (n. 16861.1/2001)	

Situazione degli intestati dal 14/05/1987

N.	DATI ANAGRAFICI	CODICE FISCALE	DIRITTI E ONERI REALI
1	COOPERATIVA EDILIZIA LAVORATORI GUSSAGHESI SOC.COOP. A R.L. con sede in GUSSAGO	00740270178	fino al 19/01/2001
DATI DERIVANTI DA		SCRITTURA PRIVATA del 14/05/1987 Voltura in atti dal 06/09/1990 Repertorio n.: 15742 Rogante: POZZATI RUGGERO Sede: BRESCIA Registrazione: UR Sede: BRESCIA n: 73 del 03/06/1987 (n. 490587)	

Situazione degli intestati dal 06/09/1990

N.	DATI ANAGRAFICI	CODICE FISCALE	DIRITTI E ONERI REALI
1	INSELVINI Giovanni nato a GUSSAGO il 28/01/1922	NSLGNN22A28E271W*	fino al 14/05/1987
DATI DERIVANTI DA		Frazionamento in atti dal 06/09/1990	

Situazione dell'immobile che ha originato il precedente dall'impianto meccanografico

N.	DATI IDENTIFICATIVI			DATI CLASSAMENTO					DATI DERIVANTI DA	
	Foglio	Particella	Sub	Porz	Qualità Classe	Superficie(m²)	Deduz	Reddito		
						ha are ca		Dominicale		Agrario
1	6	65		-	VIGNETO 1	20 20		L. 60.600	L. 27.270	Impianto meccanografico del 04/09/1980
Notifica				Partita	4440					

L'intestazione alla data della richiesta deriva dai seguenti atti:

Situazione degli intestati dall'impianto meccanografico

N.	DATI ANAGRAFICI	CODICE FISCALE	DIRITTI E ONERI REALI
1	S.N.C. DELLAFIORE ANTONIO & C. CON SEDE IN GUSSAGO		fino al 15/02/1991
DATI DERIVANTI DA		ISTRUMENTO (ATTO PUBBLICO) del 30/05/1990 Voltura in atti dal 22/07/1991 Repertorio n.: 23332 Rogante: GREGORINI G. Registrazione: (n. 2202.1/1991)	

N.	DATI ANAGRAFICI	CODICE FISCALE	DIRITTI E ONERI REALI
1	INSELVINI Giovanni nato a GUSSAGO il 28/01/1922	NSLGNN22A28E271W*	fino al 30/05/1990
DATI DERIVANTI DA		Impianto meccanografico del 04/09/1980	



Direzione Provinciale di Brescia
Ufficio Provinciale - Territorio
Servizi Catastali

Visura storica per immobile

Situazione degli atti informatizzati dall'impianto meccanografico al 07/02/2020

Data: 07/02/2020 - Ora: 12.24.42

Fine

Visura n.: T147058 Pag: 8

Visura telematica

* Codice Fiscale Validato in Anagrafe Tributaria

Visura storica per immobile

Situazione degli atti informatizzati dall'impianto meccanografico al 07/02/2020

Dati della richiesta	Comune di GUSSAGO (Codice: E271)
Catasto Terreni	Provincia di BRESCIA
	Foglio: 6 Particella: 96

INTESTATI

1	BOSCHETTI Sergio nato a GARDONE VAL TROMPIA il 23/01/1960	BSCSRG60A23D918U*	(1) Proprieta` per 1/46
2	CIRELLI Liliansa nata a GUSSAGO il 11/08/1963	CRLLLN63M51E271H*	DA VERIFICARE
3	COOPERATIVA EDILIZIA LAVORATORI GUSSAGHESI S.R.L. con sede in GUSSAGO	00740270178*	(1) Proprieta` per 10/92
4	GIBERTONI Lucia nata a BRESCIA il 29/12/1941	GBRLCU41T69B157E*	(1) Proprieta` per 1/92 in regime di separazione dei beni
5	ORLANDI Stefano nato a BRESCIA il 01/01/1985	RLNSFN85A01B157B*	(1) Proprieta` per 1/46
6	RAINERI Doriana nata a GUSSAGO il 16/02/1964	RNRDRN64B56E271E*	(1) Proprieta` per 1/92 in regime di comunione dei beni
7	REBOLDI Luigi nato a GUSSAGO il 31/01/1963	RBL LGU63A31E271T*	(1) Proprieta` per 1/92 in regime di comunione dei beni
8	SALVI Luigi nato a BRESCIA il 24/12/1973	SLVLGU73T24B157R*	(1) Proprieta` per 1/46
9	TONOLI Enrica nata a BRESCIA il 08/03/1965	TNLNRC65C48B157V*	(1) Proprieta` per 1/46 in regime di separazione dei beni
10	ZANIBONI Ilario nato a GUSSAGO il 06/05/1959	ZNBLRI59E06E271V*	DA VERIFICARE
11	ZONARO Leonardo nato a BRESCIA il 02/02/1944	ZNRLRD44B02B157D*	(1) Proprieta` per 1/92 in regime di separazione dei beni

Situazione dell'Immobile dal 06/09/1990

N.	DATI IDENTIFICATIVI			DATI CLASSAMENTO				DATI DERIVANTI DA		
	Foglio	Particella	Sub	Porz	Qualità Classe	Superficie(m²)	Deduz		Reddito	
1	6	96		-	VIGNETO 1	ha are ca 07 40		Dominicale Euro 11,47 L. 22.200	Agrario Euro 5,16 L. 9.990	FRAZIONAMENTO in atti dal 06/09/1990 (n. 12087)
Notifica				Partita		1793				

Sono stati inoltre variati i seguenti immobili:

- foglio 6 particella 91

L'intestazione alla data della richiesta deriva dai seguenti atti:

Visura storica per immobile

Situazione degli atti informatizzati dall'impianto meccanografico al 07/02/2020

Situazione degli intestati dal 30/05/2017

N.	DATI ANAGRAFICI	CODICE FISCALE	DIRITTI E ONERI REALI
1	BOSCHETTI Sergio nato a GARDONE VAL TROMPIA il 23/01/1960	BSCSRG60A23D918U*	(1) Proprieta` per 1/46
2	CIRELLI Liliana nata a GUSSAGO il 11/08/1963	CRLLLN63M51E271H*	DA VERIFICARE
3	COOPERATIVA EDILIZIA LAVORATORI GUSSAGHESI S.R.L. con sede in GUSSAGO	00740270178	(1) Proprieta` per 10/92
4	GIBERTONI Lucia nata a BRESCIA il 29/12/1941	GBRLCU41T69B157E*	(1) Proprieta` per 1/92 in regime di separazione dei beni
5	ORLANDI Stefano nato a BRESCIA il 01/01/1985	RLNSFN85A01B157B*	(1) Proprieta` per 1/46
6	RAINERI Doriana nata a GUSSAGO il 16/02/1964	RNRDRN64B56E271E*	(1) Proprieta` per 1/92 in regime di comunione dei beni
7	REBOLDI Luigi nato a GUSSAGO il 31/01/1963	RBLLGU63A31E271T*	(1) Proprieta` per 1/92 in regime di comunione dei beni
8	SALVI Luigi nato a BRESCIA il 24/12/1973	SLVLGU73T24B157R*	(1) Proprieta` per 1/46
9	TONOLI Enrica nata a BRESCIA il 08/03/1965	TNLNRC65C48B157V*	(1) Proprieta` per 1/46 in regime di separazione dei beni
10	ZANIBONI Ilario nato a GUSSAGO il 06/05/1959	ZNBRLI59E06E271V*	DA VERIFICARE
11	ZONARO Leonardo nato a BRESCIA il 02/02/1944	ZNRLRD44B02B157D*	(1) Proprieta` per 1/92 in regime di separazione dei beni
DATI DERIVANTI DA		VOLTURA D'UFFICIO del 30/05/2017 protocollo n. BS0110401 Voltura in atti dal 08/06/2017 Repertorio n.: 268 Rogante: MAGNOCAVALLO Sede: BRESCIA Registrazione: Sede: ISTANZA CC 17156265 ALL. TITOLARITA' (n. 11425.1/2017)	

Situazione degli intestati dal 30/05/2017

N.	DATI ANAGRAFICI	CODICE FISCALE	DIRITTI E ONERI REALI
1	TONOLI Enrica nata a BRESCIA il 08/03/1965	TNLNRC65C48B157V*	(1) Proprieta` per 1/92 in regime di separazione dei beni fino al 30/05/2017
DATI DERIVANTI DA		ISTRUMENTO (ATTO PUBBLICO) del 30/05/2017 Nota presentata con Modello Unico in atti dal 05/06/2017 Repertorio n.: 268 Rogante: MAGNOCAVALLO ALESSANDRA Sede: BRESCIA Registrazione: Sede: CESSIONE DI DIRITTI REALI A TITOLO GRATUITO (n. 14881.3/2017)	

Situazione degli intestati dal 26/10/2016

N.	DATI ANAGRAFICI	CODICE FISCALE	DIRITTI E ONERI REALI
1	ORLANDI Stefano nato a BRESCIA il 01/01/1985	RLNSFN85A01B157B*	(1) Proprieta` per 1/46 fino al 22/02/2001
DATI DERIVANTI DA		ISTRUMENTO (ATTO PUBBLICO) del 26/10/2016 Nota presentata con Modello Unico in atti dal 10/11/2016 Repertorio n.: 1936 Rogante: DI PLACIDO ROBERTO Sede: BRESCIA Registrazione: Sede: COMPRAVENDITA (n. 27467.3/2016)	

Situazione degli intestati dal 28/10/2015

N.	DATI ANAGRAFICI	CODICE FISCALE	DIRITTI E ONERI REALI
1	GELMINI Lidia nata a GUSSAGO il 23/08/1962	GLMLDI62M63E271E*	(1) Proprieta` per 2/92 in regime di separazione dei beni fino al 26/10/2016
DATI DERIVANTI DA		ISTRUMENTO (ATTO PUBBLICO) del 28/10/2015 protocollo n. BS0075782 Voltura in atti dal 15/04/2016 Repertorio n.: 58967 Rogante: NOTAIO SANTOSUOSSO Sede: BRESCIA Registrazione: UU Sede: BRESCIA n: 43954 del 20/11/2015 DONAZIONE (n. 8170.3/2016)	

Situazione degli intestati dal 22/04/2015

N.	DATI ANAGRAFICI	CODICE FISCALE	DIRITTI E ONERI REALI
1	CAPUZZI Valter nato a BRESCIA il 03/05/1957	CPZVTR57E03B157Y*	(1) Proprieta` per 1/92 IN REGIME DI COMUNIONE DEI BENI CON GELMINI LIDIA fino al 28/10/2015

Visura storica per immobile

Data: 07/02/2020 - Ora: 12.25.25

Segue

Visura n.: T147522 Pag: 3

Situazione degli atti informatizzati dall'impianto meccanografico al 07/02/2020

2	GELMINI Lidia nata a GUSSAGO il 23/08/1962	GLMLDI62M63E271E*	(1) Proprieta` per 1/92 IN REGIME DI COMUNIONE DEI BENI CON CAPUZZI VALTER fino al 28/10/2015
3	BOSCHETTI Sergio nato a GARDONE VAL TROMPIA il 23/01/1960	BSCSRG60A23D918U*	(1) Proprieta` per 1/46 fino al 22/02/2001
4	CIRELLI Liliana nata a GUSSAGO il 11/08/1963	CRLLLN63M51E271H*	DA VERIFICARE fino al 22/02/2001
5	COOPERATIVA EDILIZIA LAVORATORI GUSSAGHESI S.R.L. con sede in GUSSAGO	00740270178	(1) Proprieta` per 10/92 fino al 22/02/2001
6	GIBERTONI Lucia nata a BRESCIA il 29/12/1941	GBRLCU41T69B157E*	(1) Proprieta` per 1/92 in regime di separazione dei beni fino al 22/02/2001
7	RAINERI Doriana nata a GUSSAGO il 16/02/1964	RNRDRN64B56E271E*	(1) Proprieta` per 1/92 in regime di comunione dei beni fino al 22/02/2001
8	REBOLDI Luigi nato a GUSSAGO il 31/01/1963	RBLLGU63A31E271T*	(1) Proprieta` per 1/92 in regime di comunione dei beni fino al 22/02/2001
9	SALVI Luigi nato a BRESCIA il 24/12/1973	SLVLGU73T24B157R*	(1) Proprieta` per 1/46 fino al 22/02/2001
10	ZANIBONI Ilario nato a GUSSAGO il 06/05/1959	ZNBLRI59E06E271V*	DA VERIFICARE fino al 22/02/2001
11	ZONARO Leonardo nato a BRESCIA il 02/02/1944	ZNRLRD44B02B157D*	(1) Proprieta` per 1/92 in regime di separazione dei beni fino al 22/02/2001
DATI DERIVANTI DA		VOLTURA D'UFFICIO del 22/04/2015 protocollo n. BS0028146 in atti dal 17/02/2016 Registrazione: Sede: INSERIMENTO QUOTE-IST.23078/16 (n. 3303.1/2016)	

Situazione degli intestati dal 22/04/2015

N.	DATI ANAGRAFICI	CODICE FISCALE	DIRITTI E ONERI REALI
1	GIBERTONI Lucia nata a BRESCIA il 29/12/1941	GBRLCU41T69B157E*	(1) Proprieta` per 1/92 in regime di separazione dei beni fino al 22/04/2015
2	ZONARO Leonardo nato a BRESCIA il 02/02/1944	ZNRLRD44B02B157D*	(1) Proprieta` per 1/92 in regime di separazione dei beni fino al 22/04/2015
DATI DERIVANTI DA		ISTRUMENTO (ATTO PUBBLICO) del 22/04/2015 Nota presentata con Modello Unico in atti dal 05/05/2015 Repertorio n.: 26200 Rogante: IANASSO FRANCESCO SAVERI Sede: GUSSAGO Registrazione: Sede: COMPRAVENDITA (Intestazione precedente da verificare) (n. 9706.2/2015)	

Situazione degli intestati dal 04/05/2007

N.	DATI ANAGRAFICI	CODICE FISCALE	DIRITTI E ONERI REALI
1	BOLCHI Laura nata a CASALMAGGIORE il 06/04/1973	BLCLRA73D46B898Z*	DA VERIFICARE fino al 22/04/2015
2	BOSCHETTI Sergio nato a GARDONE VAL TROMPIA il 23/01/1960	BSCSRG60A23D918U*	(1) Proprieta` per 1/46 fino al 22/04/2015
3	CAPUZZI Valter nato a BRESCIA il 03/05/1957	CPZVTR57E03B157Y*	DA VERIFICARE fino al 22/04/2015
4	CIRELLI Liliana nata a GUSSAGO il 11/08/1963	CRLLLN63M51E271H*	DA VERIFICARE fino al 22/04/2015
5	COOPERATIVA EDILIZIA LAVORATORI GUSSAGHESI S.R.L. con sede in GUSSAGO	00740270178	(1) Proprieta` per 10/92 fino al 22/04/2015
6	FRASSI Michael nato a BRESCIA il 12/07/1973	FRSMHL73L12B157F*	DA VERIFICARE fino al 22/04/2015
7	GELMINI Lidia nata a GUSSAGO il 23/08/1962	GLMLDI62M63E271E*	DA VERIFICARE fino al 22/04/2015
8	RAINERI Doriana nata a GUSSAGO il 16/02/1964	RNRDRN64B56E271E*	(1) Proprieta` per 1/92 in regime di comunione dei beni fino al 22/04/2015
9	REBOLDI Luigi nato a GUSSAGO il 31/01/1963	RBLLGU63A31E271T*	(1) Proprieta` per 1/92 in regime di comunione dei beni fino al 22/04/2015
10	SALVI Luigi nato a BRESCIA il 24/12/1973	SLVLGU73T24B157R*	(1) Proprieta` per 1/46 fino al 22/04/2015
11	ZANIBONI Ilario nato a GUSSAGO il 06/05/1959	ZNBLRI59E06E271V*	DA VERIFICARE fino al 22/04/2015

Visura storica per immobile

Situazione degli atti informatizzati dall'impianto meccanografico al 07/02/2020

DATI DERIVANTI DA	VOLTURA D'UFFICIO del 04/05/2007 protocollo n. BS0037681 Voltura in atti dal 27/02/2014 Repertorio n.: 36246 Rogante: POZZATI Sede: BRESCIA Registrazione: Sede: ISTANZA CC 12581121 RETT INTESTAZIONE (n. 5163.1/2014)
--------------------------	---

Situazione degli intestati dal 04/05/2007

N.	DATI ANAGRAFICI	CODICE FISCALE	DIRITTI E ONERI REALI
1	SALVI Luigi nato a BRESCIA il 24/12/1973	SLVLGU73T24B157R*	(1) Proprieta` per 1/46 fino al 04/05/2007
DATI DERIVANTI DA	ISTRUMENTO (ATTO PUBBLICO) del 04/05/2007 Nota presentata con Modello Unico in atti dal 29/05/2007 Repertorio n.: 36246 Rogante: POZZATI RUGGERO Sede: BRESCIA Registrazione: Sede: ASSEGNAZIONE A SOCIO DI COOPERATIVA EDILIZIA (Intestazione precedente da verificare) (n. 17506.2/2007)		

Situazione degli intestati dal 31/12/2002

N.	DATI ANAGRAFICI	CODICE FISCALE	DIRITTI E ONERI REALI
1	BOLCHI Laura nata a CASALMAGGIORE il 06/04/1973	BLCLRA73D46B898Z*	DA VERIFICARE fino al 04/05/2007
2	BOSCHETTI Sergio nato a GARDONE VAL TROMPIA il 23/01/1960	BCSR60A23D918U*	(1) Proprieta` per 1/46 fino al 04/05/2007
3	CAPUZZI Valter nato a BRESCIA il 03/05/1957	CPZVTR57E03B157Y*	DA VERIFICARE fino al 04/05/2007
4	CIRELLI Liliana nata a GUSSAGO il 11/08/1963	CRLLLN63M51E271H*	DA VERIFICARE fino al 04/05/2007
5	COOPERATIVA EDILIZIA LAVORATORI GUSSAGHESI SOC.COOP. A R.L. con sede in GUSSAGO	00740270178	DA VERIFICARE fino al 04/05/2007
6	FRASSI Michael nato a BRESCIA il 12/07/1973	FRSMHL73L12B157F*	DA VERIFICARE fino al 04/05/2007
7	GELMINI Lidia nata a GUSSAGO il 23/08/1962	GLMLDI62M63E271E*	DA VERIFICARE fino al 04/05/2007
8	ZANIBONI Ilario nato a GUSSAGO il 06/05/1959	ZNBRLR159E06E271V*	DA VERIFICARE fino al 04/05/2007
DATI DERIVANTI DA	ISTRUMENTO (ATTO PUBBLICO) del 31/12/2002 Nota presentata con Modello Unico in atti dal 20/01/2003 Repertorio n.: 10762 Rogante: BOSCHETTI ANNALISA Sede: GUSSAGO Registrazione: Sede: COMPRAVENDITA (Intestazione e passaggi da esaminare) (n. 2205.2/2003)		

Situazione degli intestati dal 18/12/2001

N.	DATI ANAGRAFICI	CODICE FISCALE	DIRITTI E ONERI REALI
1	BOLCHI Laura nata a CASALMAGGIORE il 06/04/1973	BLCLRA73D46B898Z*	Da verificare fino al 31/12/2002
2	CAPUZZI Valter nato a BRESCIA il 03/05/1957	CPZVTR57E03B157Y*	(1) Proprieta` per 1/92 in regime di comunione dei beni con GELMINI LIDIA fino al 31/12/2002
3	CIRELLI Liliana nata a GUSSAGO il 11/08/1963	CRLLLN63M51E271H*	Da verificare fino al 31/12/2002
4	COOPERATIVA EDILIZIA LAVORATORI GUSSAGHESI SOC.COOP. A R.L. con sede in GUSSAGO	00740270178	Da verificare fino al 31/12/2002
5	FRASSI Michael nato a BRESCIA il 12/07/1973	FRSMHL73L12B157F*	Da verificare fino al 31/12/2002
6	GELMINI Lidia nata a GUSSAGO il 23/08/1962	GLMLDI62M63E271E*	(1) Proprieta` per 1/92 in regime di comunione dei beni con CAPUZZI VALTER fino al 31/12/2002
7	ZANIBONI Ilario nato a GUSSAGO il 06/05/1959	ZNBRLR159E06E271V*	Da verificare fino al 31/12/2002
DATI DERIVANTI DA	ISTRUMENTO (ATTO PUBBLICO) del 18/12/2001 protocollo n. 160256 Trascrizione in atti dal 29/04/2002 Repertorio n.: 7894 Rogante: BOSCHETTI ANNALISA Sede: GUSSAGO Registrazione: Sede: COMPRAVENDITA (Intestazione e passaggi da esaminare) (n. 31875.4/2001)		

Situazione degli intestati dal 09/11/2001

N.	DATI ANAGRAFICI	CODICE FISCALE	DIRITTI E ONERI REALI
1	BOLCHI Laura nata a CASALMAGGIORE il 06/04/1973	BLCLRA73D46B898Z*	(1) Proprieta` per 1/92 fino al 18/12/2001
2	CIRELLI Liliana nata a GUSSAGO il 11/08/1963	CRLLLN63M51E271H*	Da verificare fino al 18/12/2001
3	COOPERATIVA EDILIZIA LAVORATORI GUSSAGHESI SOC.COOP. A R.L. con sede in GUSSAGO	00740270178	Da verificare fino al 18/12/2001
4	FRASSI Michael nato a BRESCIA il 12/07/1973	FRSMHL73L12B157F*	(1) Proprieta` per 1/92 fino al 18/12/2001

Visura storica per immobile

Visura n.: T147522 Pag: 5

Situazione degli atti informatizzati dall'impianto meccanografico al 07/02/2020

5	ZANIBONI Ilario nato a GUSSAGO il 06/05/1959	ZNBLRI59E06E271V*	Da verificare fino al 18/12/2001
DATI DERIVANTI DA		ISTRUMENTO (ATTO PUBBLICO) del 09/11/2001 protocollo n. 579587 Trascrizione in atti dal 22/01/2002 Repertorio n.: 19111 Rogante: MOR CLAUDIO Sede: GHEDI Registrazione: Sede: COMPRAVENDITA (Intestazione e passaggi da esaminare) (n. 27656.2/2001)	

Situazione degli intestati dal 22/02/2001

N.	DATI ANAGRAFICI	CODICE FISCALE	DIRITTI E ONERI REALI
1	BOSCHETTI Sergio nato a GARDONE VAL TROMPIA il 23/01/1960	BSCSRG60A23D918U*	(1) Proprieta` per 1/46 fino al 30/05/2017
2	CIRELLI Liliana nata a GUSSAGO il 11/08/1963	CRLLLN63M51E271H*	DA VERIFICARE fino al 30/05/2017
3	COOPERATIVA EDILIZIA LAVORATORI GUSSAGHESI S.R.L. con sede in GUSSAGO	00740270178	(1) Proprieta` per 10/92 fino al 30/05/2017
4	GIBERTONI Lucia nata a BRESCIA il 29/12/1941	GBRLCU41T69B157E*	(1) Proprieta` per 1/92 in regime di separazione dei beni fino al 30/05/2017
5	ORLANDI Stefano nato a BRESCIA il 01/01/1985	RLNSFN85A01B157B*	(1) Proprieta` per 1/46 fino al 30/05/2017
6	RAINERI Doriana nata a GUSSAGO il 16/02/1964	RNRDRN64B56E271E*	(1) Proprieta` per 1/92 in regime di comunione dei beni fino al 30/05/2017
7	REBOLDI Luigi nato a GUSSAGO il 31/01/1963	RBLLGU63A31E271T*	(1) Proprieta` per 1/92 in regime di comunione dei beni fino al 30/05/2017
8	SALVI Luigi nato a BRESCIA il 24/12/1973	SLVLGU73T24B157R*	(1) Proprieta` per 1/46 fino al 30/05/2017
9	TONOLI Enrica nata a BRESCIA il 08/03/1965	TNLNRC65C48B157V*	(1) Proprieta` per 1/92 fino al 30/05/2017
10	TURATI Angelo nato a GUSSAGO il 25/05/1960	TRTNGL60E25E271J*	(1) Proprieta` per 1/92 fino al 30/05/2017
11	ZANIBONI Ilario nato a GUSSAGO il 06/05/1959	ZNBLRI59E06E271V*	DA VERIFICARE fino al 30/05/2017
12	ZONARO Leonardo nato a BRESCIA il 02/02/1944	ZNRLRD44B02B157D*	(1) Proprieta` per 1/92 in regime di separazione dei beni fino al 30/05/2017
DATI DERIVANTI DA		RETTIFICA DI INTESTAZIONE ALL'ATTUALITA' del 22/02/2001 protocollo n. BS0034211 Voltura in atti dal 27/02/2017 Repertorio n.: 30822 Rogante: POZZATI Sede: BRESCIA Registrazione: Sede: INSERIMENTO QUOTA IST.22632/17 (n. 3798.1/2017)	

Situazione degli intestati dal 22/02/2001

N.	DATI ANAGRAFICI	CODICE FISCALE	DIRITTI E ONERI REALI
1	ALBERTI Mario nato a BRESCIA il 31/07/1943	LBRMRA43L31B157X*	(1) Proprieta` per 1/92 fino al 09/11/2001
2	AMADINI Aurelio nato a MARCHENO il 28/09/1946	MDNRLA46P28E928R*	(1) Proprieta` per 1/92 fino al 09/11/2001
3	BONOMETTI Manuela nata a GUSSAGO il 28/03/1965	BNMMNL65C68E271K*	(1) Proprieta` per 1/92 fino al 09/11/2001
4	BOVEGNO Giovanna nata a GUSSAGO il 24/03/1961	BVGGNN61C64E271X*	(1) Proprieta` per 1/92 fino al 09/11/2001
5	BRAGHINI Oscar nato a GUSSAGO il 01/08/1959	BRGSCR59M01E271Y*	(1) Proprieta` per 1/92 fino al 09/11/2001
6	CALABRIA Sabrina nata a BRESCIA il 25/10/1964	CLBSRN64R65B157U*	(1) Proprieta` per 1/92 fino al 09/11/2001
7	CASTREZZATI Vittoria nata a GUSSAGO il 01/11/1947	CSTVTR47S41E271H*	(1) Proprieta` per 1/92 fino al 09/11/2001
8	CERETTI Elena nata a GUSSAGO il 01/11/1961	CRTLNE61S41E271P	(1) Proprieta` per 1/92 fino al 09/11/2001
9	CERLINI Rosalba nata a GUSSAGO il 24/04/1953	CRLRLB53D64E271Y*	(1) Proprieta` per 1/92 fino al 09/11/2001
10	CIRELLI Liliana nata a GUSSAGO il 11/08/1963	CRLLLN63M51E271H*	(1) Proprieta` per 1/92 fino al 09/11/2001
11	CODENOTTI Giovanni nato a GUSSAGO il 15/04/1951	CDNGNN51D15E271O*	(1) Proprieta` per 1/92 fino al 09/11/2001
12	COLLEONI Gianluigi nato a BERGAMO il 24/03/1949	CLLGLG49C24A794B*	(1) Proprieta` per 1/92 fino al 09/11/2001
13	COMINI Daniele nato a GUSSAGO il 21/06/1957	CMNDNL57H21E271W*	(1) Proprieta` per 1/92 fino al 09/11/2001
14	COOPERATIVA EDILIZIA LAVORATORI GUSSAGHESI SOC. COOP. ARL. , VIA SALE, 7 con sede in GUSSAGO	00740270178	(1) Proprieta` per 10/92 fino al 09/11/2001
15	FAITA Felice nato a GUSSAGO il 08/10/1957	FTAFLC57R08E271D*	(1) Proprieta` per 1/92 fino al 09/11/2001

Visura storica per immobile

Data: 07/02/2020 - Ora: 12.25.26

Segue

Visura n.: T147522 Pag: 6

Situazione degli atti informatizzati dall'impianto meccanografico al 07/02/2020

16	FRANCHI Giuseppe nato a GUSSAGO il 18/12/1962	FRNGPP62T18E271L*	(1) Proprieta` per 1/92 fino al 09/11/2001
17	FRANZONI Fulvia nata a BRESCIA il 21/05/1955	FRNFLV55E61B157G*	(1) Proprieta` per 2/92 fino al 09/11/2001
18	GAIBOTTI Antonella nata a GUSSAGO il 22/10/1963	GBTNNL63R62E271X*	(1) Proprieta` per 2/92 fino al 09/11/2001
19	GALESÌ Piergiacomo nato a BRESCIA il 18/04/1962	GLSPGC62D18B157H*	(1) Proprieta` per 1/92 fino al 09/11/2001
20	GAMBARINI Carla nata a GUSSAGO il 05/03/1948	GMBRCRL48C45E271Z*	(1) Proprieta` per 1/92 fino al 09/11/2001
21	GATTI Giuseppe nato a GUSSAGO il 23/07/1944	GTTGPP44L23E271K*	(1) Proprieta` per 1/92 fino al 09/11/2001
22	GATTI Marisa nata a BRESCIA il 31/05/1963	GTTMRS63E71B157N*	(1) Proprieta` per 1/92 fino al 09/11/2001
23	GIUGNO Agostina nata a GUSSAGO il 01/11/1958	GGNGTN58S41E271X*	(1) Proprieta` per 1/92 fino al 09/11/2001
24	GUZZARDI Bruno nato a CEVO il 17/01/1956	GZZBRN56A17C591R*	(1) Proprieta` per 1/92 fino al 09/11/2001
25	LOMBARDI Lorenzo nato a GUSSAGO il 25/11/1959	LMBLNZ59S25E271H*	(1) Proprieta` per 1/92 fino al 09/11/2001
26	MOLINARI Maurizio nato a BRESCIA il 05/12/1956	MLNMRZ56T05B157H*	(1) Proprieta` per 1/92 fino al 09/11/2001
27	ONGARI Miriam nata a CONCESIO il 25/11/1961	NGRMRM61S65C948D*	(1) Proprieta` per 1/92 fino al 09/11/2001
28	ORIZIO Catina nata a BRESCIA il 07/08/1959	RZOCTN59M47B157B*	(1) Proprieta` per 1/92 fino al 09/11/2001
29	PANADA Dario nato a BRESCIA il 11/02/1953	PNDdra53B11B157W*	(1) Proprieta` per 1/92 fino al 09/11/2001
30	PANDOLFI Katia nata a NOVADELTA il 19/05/1950	PNDKTA50E59F137Q*	(1) Proprieta` per 1/92 fino al 09/11/2001
31	PERLOTTI Roberto nato a GUSSAGO il 11/06/1959	PRLRRT59H11E271U*	(1) Proprieta` per 1/92 fino al 09/11/2001
32	PIARDI Bianca nata a BRESCIA il 10/10/1952	PRDBNC52R50B157Y*	(1) Proprieta` per 1/92 fino al 09/11/2001
33	PRATI Rosa nata a GUSSAGO il 16/04/1960	PRTRSO60D56E271F*	(1) Proprieta` per 1/92 fino al 09/11/2001
34	RAINERI Doriana nata a GUSSAGO il 16/02/1964	RNRDRN64B56E271E*	(1) Proprieta` per 1/92 fino al 09/11/2001
35	REBOLDI Luigi nato a GUSSAGO il 31/01/1963	RBLG63A31E271T*	(1) Proprieta` per 1/92 fino al 09/11/2001
36	REBOLDI Luigi nato a GUSSAGO il 20/04/1955	RBLG55D20E271Z*	(1) Proprieta` per 2/92 fino al 09/11/2001
37	RENZI Marco nato a BRESCIA il 23/06/1959	RNZMRC59H23B157H*	(1) Proprieta` per 1/92 fino al 09/11/2001
38	RIVETTI Pierino nato a GUSSAGO il 11/11/1948	RVTPRN48S11E271V*	(1) Proprieta` per 1/92 fino al 09/11/2001
39	RIVIERA Rosa nata a GUSSAGO il 31/07/1961	RVRRSO61L71E271T*	(1) Proprieta` per 1/92 fino al 09/11/2001
40	ROTA Lidia nata a SORISOLE il 03/01/1945	RTOLDI45A431858L*	(1) Proprieta` per 1/92 fino al 09/11/2001
41	TONOLI Enrica nata a BRESCIA il 08/03/1965	TNLNRC65C48B157V*	(1) Proprieta` per 1/92 fino al 09/11/2001
42	TURATI Angelo nato a GUSSAGO il 25/05/1960	TRTNGL60E25E271J*	(1) Proprieta` per 1/92 fino al 09/11/2001
43	TURATTI Vincenzina nata a GUSSAGO il 16/05/1947	TRTVCN47E56E271P*	(1) Proprieta` per 1/92 fino al 09/11/2001
44	VOLTOLINI Antonia nata a BRESCIA il 01/05/1962	VLNTNT62E41B157Y*	(1) Proprieta` per 1/92 fino al 09/11/2001
45	ZANIBONI Ilario nato a GUSSAGO il 06/05/1959	ZNBLRI59E06E271V*	(1) Proprieta` per 1/92 fino al 09/11/2001
46	ZORZI Gianpietro nato a BRESCIA il 17/08/1940	ZRZGPT40M17B157D*	(1) Proprieta` per 1/92 fino al 09/11/2001
47	ZUCCA Giulia nata a CELLATICA il 26/08/1948	ZCCGLI48M66C439I*	(1) Proprieta` per 1/92 fino al 09/11/2001
48	ARICI Monica nata a CONCESIO il 13/07/1963	RCAMNC63L53C948V*	(1) Proprieta` per 1/92 fino al 09/11/2001
49	ATTARDO Salvatore nato a ARAGONA il 25/10/1946	TTRSVT46R25A351I*	(1) Proprieta` per 1/92 fino al 09/11/2001
50	BARRA Maria nata a CARDITO il 06/01/1957	BRMRMA57A46B759Z*	(1) Proprieta` per 1/92 fino al 09/11/2001
51	BETTINETTI Giovanni nato a GUSSAGO il 28/12/1950	BTTGNN50T28E271G*	(1) Proprieta` per 1/92 fino al 09/11/2001
52	BONOMETTI Gianluigi nato a GUSSAGO il 13/03/1963	BNMGLG63C13E271Q*	(1) Proprieta` per 1/92 fino al 09/11/2001
53	BOTTURI Armando nato a BRESCIA il 03/12/1956	BTRRND56T03B157G*	(1) Proprieta` per 2/92 fino al 09/11/2001
54	BOVEGNO Sergio nato a GUSSAGO il 30/10/1940	BVGSRG40R30E271B*	(1) Proprieta` per 1/92 fino al 09/11/2001
55	COLPANI Maria nata a GUSSAGO il 06/09/1953	CLPMRA53P46E271P*	(1) Proprieta` per 1/92 fino al 09/11/2001
56	CORTI Giuliana nata a COLLEBEATO il 05/09/1965	CRTGLN65P45C850W*	(1) Proprieta` per 2/92 fino al 09/11/2001

Visura storica per immobile

Visura n.: T147522 Pag: 7

Situazione degli atti informatizzati dall'impianto meccanografico al 07/02/2020

57	FAITA Mariangela nata a CONCESIO il 15/04/1963	FTAMNG63D55C948E*	(1) Proprieta` per 1/92 fino al 09/11/2001
58	FRASSINE Maria nata a BRESCIA il 06/06/1963	FRSMRA63H46B157J*	(1) Proprieta` per 1/92 fino al 09/11/2001
59	GAMBA Silvio nato a BRESCIA il 25/06/1961	GMBSLV61H25B157L*	(1) Proprieta` per 1/92 fino al 09/11/2001
60	GELMINI Alfredo nato a GUSSAGO il 07/04/1960	GLMLRD60D07E271R*	(1) Proprieta` per 1/92 fino al 09/11/2001
61	LOI Pierluigi nato a PORTOSCUSO il 08/01/1962	LOIPLG62A08G922D*	(1) Proprieta` per 1/92 fino al 09/11/2001
62	MARCONI Maddalena nata a BARBARIGA il 17/12/1926	MRCMDL26T57A630G*	(1) Proprieta` per 1/92 fino al 09/11/2001
63	MARELLI Giosue` nato a CELLATICA il 18/07/1938	MRLGSI38L18C439J*	(1) Proprieta` per 1/92 fino al 09/11/2001
64	MERICI Francesco nato a DESENZANO DEL GARDA il 23/01/1933	MRCFNC33A23D284I*	(1) Proprieta` per 1/92 fino al 09/11/2001
65	MESCHINI Giovanni nato a GUSSAGO il 24/07/1959	MSCGNN59L24E271D*	(1) Proprieta` per 1/92 fino al 09/11/2001
66	MONTICELLI Vincenzo nato a PONCARALE FLERO il 04/12/1952	MNTVCN52T04G819N*	(1) Proprieta` per 1/92 fino al 09/11/2001
67	PRATI Ivonne nata in SVIZZERA il 30/08/1962	PRTVNN62M70Z133K*	(1) Proprieta` per 1/92 fino al 09/11/2001
68	RODELLA Palma nata a COLLEBEATO il 30/03/1941	RDLPLM41C70C850S*	(1) Proprieta` per 1/92 fino al 09/11/2001
69	ROMELLI Ilda Sofia nata a VILLA CARCINA il 22/02/1955	RMLLSF55B62L919F*	(1) Proprieta` per 1/92 fino al 09/11/2001
70	SALVETTI Renato nato a MALONNO il 02/09/1957	SLVRNT57P02E865D*	(1) Proprieta` per 1/92 fino al 09/11/2001
71	SANTORUM Luciana nata a RIVA DEL GARDA il 20/04/1934	SNTLCN34D60H330H*	(1) Proprieta` per 1/92 fino al 09/11/2001
72	SCOLARI Renzo nato a GUSSAGO il 31/05/1947	SCLRNZ47E31E271U*	(1) Proprieta` per 1/92 fino al 09/11/2001
73	SPINI Mirella nata a BRESCIA il 14/06/1964	SPNMLL64H54B157R*	(1) Proprieta` per 1/92 fino al 09/11/2001
74	STABILE Graziella nata a BRESCIA il 30/11/1955	STBGZL55S70B157C*	(1) Proprieta` per 1/92 fino al 09/11/2001
75	STOFER Maria Gabriela nata a CELLATICA il 28/04/1959	STFMGB59D68C439F*	(1) Proprieta` per 1/92 fino al 09/11/2001
76	TARENGHI Ornella nata a ROMANO DI LOMBARDIA il 20/07/1953	TRNRLL53L60H509V*	(1) Proprieta` per 1/92 fino al 09/11/2001
77	ZAGNAGNOLI Remo nato a BRESCIA il 14/11/1966	ZGNRME66S14B157Y*	(1) Proprieta` per 1/92 fino al 09/11/2001
78	ZANELLI Fausta nata a BRESCIA il 06/11/1941	ZNLFST41S46B157K*	(1) Proprieta` per 1/92 fino al 09/11/2001
DATI DERIVANTI DA		ISTRUMENTO (ATTO PUBBLICO) del 22/02/2001 protocollo n. 00328747 Voltura in atti dal 22/08/2002 Repertorio n.: 30822 Rogante: POZZATI R. Sede: BRESCIA Registrazione: Sede: ASSEGNAZIONE (n. 9274.1/2001)	

Situazione degli intestati dal 08/02/2001

N.	DATI ANAGRAFICI	CODICE FISCALE	DIRITTI E ONERI REALI
1	ALBERTI Mario nato a BRESCIA il 31/07/1943	LBRMRA43L31B157X*	(1) Proprieta` per 1/92 fino al 22/02/2001
2	BOVEGNO Giovanna nata a GUSSAGO il 24/03/1961	BVGGNN61C64E271X*	(1) Proprieta` per 1/92 fino al 22/02/2001
3	CALABRIA Sabrina nata a BRESCIA il 25/10/1964	CLBSRN64R65B157U*	(1) Proprieta` per 1/92 fino al 22/02/2001
4	CERETTI Elena nata a GUSSAGO il 01/11/1961	CRTLNE61S41E271P	(1) Proprieta` per 1/92 fino al 22/02/2001
5	CERLINI Rosalba nata a GUSSAGO il 24/04/1953	CRLRLB53D64E271Y*	(1) Proprieta` per 1/92 fino al 22/02/2001
6	CIRELLI Liliana nata a GUSSAGO il 11/08/1963	CRLLLN63M51E271H*	(1) Proprieta` per 1/92 fino al 22/02/2001
7	CODENOTTI Giovanni nato a GUSSAGO il 15/04/1951	CDNGNN51D15E271O*	(1) Proprieta` per 1/92 fino al 22/02/2001
8	COLLEONI Gianluigi nato a BERGAMO il 24/03/1949	CLLGLG49C24A794B*	(1) Proprieta` per 1/92 fino al 22/02/2001
9	COOPERATIVA EDILIZIA LAVORATORI GUSSAGHESI SOC. COOP. ARL. , VIA SALE, 7 con sede in GUSSAGO	00740270178	(1) Proprieta` per 36/92 fino al 22/02/2001
10	GALESI Piergiacomo nato a BRESCIA il 18/04/1962	GLSPGC62D18B157H*	(1) Proprieta` per 1/92 fino al 22/02/2001
11	GUZZARDI Bruno nato a CEVO il 17/01/1956	GZZBRN56A17C591R*	(1) Proprieta` per 1/92 fino al 22/02/2001
12	LOMBARDI Lorenzo nato a GUSSAGO il 25/11/1959	LMBLNZ59S25E271H*	(1) Proprieta` per 1/92 fino al 22/02/2001
13	ONGARI Miriam nata a CONCESIO il 25/11/1961	NGMRM61S65C948D*	(1) Proprieta` per 1/92 fino al 22/02/2001
14	PERLOTTI Roberto nato a GUSSAGO il 11/06/1959	PRLRRT59H11E271U*	(1) Proprieta` per 1/92 fino al 22/02/2001

Visura storica per immobile

Visura n.: T147522 Pag: 8

Situazione degli atti informatizzati dall'impianto meccanografico al 07/02/2020

15	PRATI Rosa nata a GUSSAGO il 16/04/1960	PRTRSO60D56E271F*	(1) Proprieta` per 1/92 fino al 22/02/2001
16	RENZI Marco nato a BRESCIA il 23/06/1959	RNZMRC59H23B157H*	(1) Proprieta` per 1/92 fino al 22/02/2001
17	ROTA Lidia nata a SORISOLE il 03/01/1945	RTOLDI45A43I858L*	(1) Proprieta` per 1/92 fino al 22/02/2001
18	TURATTI Vincenzina nata a GUSSAGO il 16/05/1947	TRTVCN47E56E271P*	(1) Proprieta` per 1/92 fino al 22/02/2001
19	ZANIBONI Ilario nato a GUSSAGO il 06/05/1959	ZNBLRI59E06E271V*	(1) Proprieta` per 1/92 fino al 22/02/2001
20	AMADINI Aurelio nato a MARCHENO il 28/09/1946	MDNRLA46P28E928R*	(1) Proprieta` per 1/92 fino al 22/02/2001
21	BARRA Maria nata a CARDITO il 06/01/1957	BRMRRA57A46B759Z*	(1) Proprieta` per 1/92 fino al 22/02/2001
22	BONOMETTI Manuela nata a GUSSAGO il 28/03/1965	BNMMNL65C68E271K*	(1) Proprieta` per 1/92 fino al 22/02/2001
23	BOVEGNO Sergio nato a GUSSAGO il 30/10/1940	BVGSRG40R30E271B*	(1) Proprieta` per 1/92 fino al 22/02/2001
24	BRAGHINI Oscar nato a GUSSAGO il 01/08/1959	BRGSCR59M01E271Y*	(1) Proprieta` per 1/92 fino al 22/02/2001
25	CASTREZZATI Vittoria nata a GUSSAGO il 01/11/1947	CSTVTR47S41E271H*	(1) Proprieta` per 1/92 fino al 22/02/2001
26	COMINI Daniele nato a GUSSAGO il 21/06/1957	CMNDNL57H21E271W*	(1) Proprieta` per 1/92 fino al 22/02/2001
27	FAITA Felice nato a GUSSAGO il 08/10/1957	FTAFLC57R08E271D*	(1) Proprieta` per 1/92 fino al 22/02/2001
28	FRANCHI Giuseppe nato a GUSSAGO il 18/12/1962	FRNGPP62T18E271L*	(1) Proprieta` per 1/92 fino al 22/02/2001
29	FRANZONI Fulvia nata a BRESCIA il 21/05/1955	FRNFLV55E61B157G*	(1) Proprieta` per 2/92 fino al 22/02/2001
30	GAIBOTTI Antonella nata a GUSSAGO il 22/10/1963	GBTNNL63R62E271X*	(1) Proprieta` per 2/92 fino al 22/02/2001
31	GAMBARINI Carla nata a GUSSAGO il 05/03/1948	GMBCRL48C45E271Z*	(1) Proprieta` per 1/92 fino al 22/02/2001
32	GATTI Giuseppe nato a GUSSAGO il 23/07/1944	GTTGPP44L23E271K*	(1) Proprieta` per 1/92 fino al 22/02/2001
33	GATTI Marisa nata a BRESCIA il 31/05/1963	GTTMRS63E71B157N*	(1) Proprieta` per 1/92 fino al 22/02/2001
34	GIUGNO Agostina nata a GUSSAGO il 01/11/1958	GGNGTN58S41E271X*	(1) Proprieta` per 1/92 fino al 22/02/2001
35	MERICI Francesco nato a DESENZANO DEL GARDA il 23/01/1933	MRCFNC33A23D284I*	(1) Proprieta` per 1/92 fino al 22/02/2001
36	MESCHINI Giovanni nato a GUSSAGO il 24/07/1959	MSCGNN59L24E271D*	(1) Proprieta` per 1/92 fino al 22/02/2001
37	MOLINARI Maurizio nato a BRESCIA il 05/12/1956	MLNMZR56T05B157H*	(1) Proprieta` per 1/92 fino al 22/02/2001
38	ORIZIO Catina nata a BRESCIA il 07/08/1959	RZOCTN59M47B157B*	(1) Proprieta` per 1/92 fino al 22/02/2001
39	PANADA Dario nato a BRESCIA il 11/02/1953	PNDRA53B11B157W*	(1) Proprieta` per 1/92 fino al 22/02/2001
40	PANDOLFI Katia nata a NOVAFELTRIA il 19/05/1950	PNDKTA50E59F137Q*	(1) Proprieta` per 1/92 fino al 22/02/2001
41	PIARDI Bianca nata a BRESCIA il 10/10/1952	PRDBNC52R50B157Y*	(1) Proprieta` per 1/92 fino al 22/02/2001
42	RAINERI Doriana nata a GUSSAGO il 16/02/1964	RNRDRN64B56E271E*	(1) Proprieta` per 1/92 fino al 22/02/2001
43	REBOLDI Luigi nato a GUSSAGO il 31/01/1963	RBLLGU63A31E271T*	(1) Proprieta` per 1/92 fino al 22/02/2001
44	REBOLDI Luigi nato a GUSSAGO il 20/04/1955	RBLLGU55D20E271Z*	(1) Proprieta` per 2/92 fino al 22/02/2001
45	RIVETTI Pierino nato a GUSSAGO il 11/11/1948	RVTPRN48S11E271V*	(1) Proprieta` per 1/92 fino al 22/02/2001
46	RIVIERA Rosa nata a GUSSAGO il 31/07/1961	RVRRS06IL71E271T*	(1) Proprieta` per 1/92 fino al 22/02/2001
47	RODELLA Palma nata a COLLEBEATO il 30/03/1941	RDLPLM41C70C850S*	(1) Proprieta` per 1/92 fino al 22/02/2001
48	SANTORUM Luciana nata a RIVA DEL GARDA il 20/04/1934	SNTLCN34D60H330H*	(1) Proprieta` per 1/92 fino al 22/02/2001
49	SCOLARI Renzo nato a GUSSAGO il 31/05/1947	SCLRNZ47E31E271U*	(1) Proprieta` per 1/92 fino al 22/02/2001
50	TONOLI Enrica nata a BRESCIA il 08/03/1965	TNLNRC65C48B157V*	(1) Proprieta` per 1/92 fino al 22/02/2001
51	TURATI Angelo nato a GUSSAGO il 25/05/1960	TRTNGL60E25E271J*	(1) Proprieta` per 1/92 fino al 22/02/2001
52	VOLTOLINI Antonia nata a BRESCIA il 01/05/1962	VLNTN62E41B157Y*	(1) Proprieta` per 1/92 fino al 22/02/2001
53	ZORZI Gianpietro nato a BRESCIA il 17/08/1940	ZRZGPT40M17B157D*	(1) Proprieta` per 1/92 fino al 22/02/2001
54	ZUCCA Giulia nata a CELLATICA il 26/08/1948	ZCCGLI48M66C439J*	(1) Proprieta` per 1/92 fino al 22/02/2001

Visura storica per immobile

Visura n.: T147522 Pag: 9

Situazione degli atti informatizzati dall'impianto meccanografico al 07/02/2020

DATI DERIVANTI DA	ISTRUMENTO (ATTO PUBBLICO) del 08/02/2001 protocollo n. 00328764 Voltura in atti dal 21/08/2002 Repertorio n.: 30794 Rogante: POZZATI R. Sede: BRESCIA Registrazione: UR Sede: BRESCIA Volume: 1 n: 977 del 28/02/2001 ASSEGNAZIONI (n. 9182.2/2001)
--------------------------	--

Situazione degli intestati dal 29/01/2001

N.	DATI ANAGRAFICI	CODICE FISCALE	DIRITTI E ONERI REALI
1	ALBERTI Mario nato a BRESCIA il 31/07/1943	LBRMRA43L31B157X*	(1) Proprieta` per 1/92 fino al 08/02/2001
2	AMADINI Aurelio nato a MARCHENO il 28/09/1946	MDNRLA46P28E928R*	(1) Proprieta` per 1/92 fino al 08/02/2001
3	BOVEGNO Giovanna nata a GUSSAGO il 24/03/1961	BVGGNN61C64E271X*	(1) Proprieta` per 1/92 fino al 08/02/2001
4	BRAGHINI Oscar nato a GUSSAGO il 01/08/1959	BRGSCR59M01E271Y*	(1) Proprieta` per 1/92 fino al 08/02/2001
5	CALABRIA Sabrina nata a BRESCIA il 25/10/1964	CLBSRN64R65B157U*	(1) Proprieta` per 1/92 fino al 08/02/2001
6	CASTREZZATI Vittoria nata a GUSSAGO il 01/11/1947	CSTVTR47S41E271H*	(1) Proprieta` per 1/92 fino al 08/02/2001
7	CERETTI Elena nata a GUSSAGO il 01/11/1961	CRTLNE61S41E271P	(1) Proprieta` per 1/92 fino al 08/02/2001
8	CERLINI Rosalba nata a GUSSAGO il 24/04/1953	CRLRLB53D64E271Y*	(1) Proprieta` per 1/92 fino al 08/02/2001
9	CIRELLI Liliana nata a GUSSAGO il 11/08/1963	CRLLLN63M51E271H*	(1) Proprieta` per 1/92 fino al 08/02/2001
10	CODENOTTI Giovanni nato a GUSSAGO il 15/04/1951	CDNGNN51D15E271O*	(1) Proprieta` per 1/92 fino al 08/02/2001
11	COLLEONI Gianluigi nato a BERGAMO il 24/03/1949	CLLGLG49C24A794B*	(1) Proprieta` per 1/92 fino al 08/02/2001
12	COOPERATIVA EDILIZIA LAVORATORI GUSSAGHESI SOC. COOP. ARL. , VIA SALE, 7 con sede in GUSSAGO	00740270178	(1) Proprieta` per 48/92 fino al 08/02/2001
13	FAITA Felice nato a GUSSAGO il 08/10/1957	FTAFLC57R08E271D*	(1) Proprieta` per 1/92 fino al 08/02/2001
14	FRANCHI Giuseppe nato a GUSSAGO il 18/12/1962	FRNGPP62T18E271L*	(1) Proprieta` per 1/92 fino al 08/02/2001
15	FRANZONI Fulvia nata a BRESCIA il 21/05/1955	FRNFLV55E61B157G*	(1) Proprieta` per 2/92 fino al 08/02/2001
16	GAIBOTTI Antonella nata a GUSSAGO il 22/10/1963	GBTNNL63R62E271X*	(1) Proprieta` per 2/92 fino al 08/02/2001
17	GALESI Piergiacomo nato a BRESCIA il 18/04/1962	GLSPGC62D18B157H*	(1) Proprieta` per 1/92 fino al 08/02/2001
18	GAMBARINI Carla nata a GUSSAGO il 05/03/1948	GMBCL48C45E271Z*	(1) Proprieta` per 1/92 fino al 08/02/2001
19	GATTI Giuseppe nato a GUSSAGO il 23/07/1944	GTTGPP44L23E271K*	(1) Proprieta` per 1/92 fino al 08/02/2001
20	GATTI Marisa nata a BRESCIA il 31/05/1963	GTTMRS63E71B157N*	(1) Proprieta` per 1/92 fino al 08/02/2001
21	GIUGNO Agostina nata a GUSSAGO il 01/11/1958	GGNGTN58S41E271X*	(1) Proprieta` per 1/92 fino al 08/02/2001
22	GUZZARDI Bruno nato a CEVO il 17/01/1956	GZZBRN56A17C591R*	(1) Proprieta` per 1/92 fino al 08/02/2001
23	LOMBARDI Lorenzo nato a GUSSAGO il 25/11/1959	LMBLZN59S25E271H*	(1) Proprieta` per 1/92 fino al 08/02/2001
24	MOLINARI Maurizio nato a BRESCIA il 05/12/1956	MLNMRZ56T05B157H*	(1) Proprieta` per 1/92 fino al 08/02/2001
25	ONGARI Miriam nata a CONCESIO il 25/11/1961	NGRMRM61S65C948D*	(1) Proprieta` per 1/92 fino al 08/02/2001
26	PANDOLFI Katia nata a NOVADELTA il 19/05/1950	PNDKTA50E59F137Q*	(1) Proprieta` per 1/92 fino al 08/02/2001
27	PERLOTTI Roberto nato a GUSSAGO il 11/06/1959	PRLRRT59H11E271U*	(1) Proprieta` per 1/92 fino al 08/02/2001
28	PRATI Rosa nata a GUSSAGO il 16/04/1960	PRTRSO60D56E271F*	(1) Proprieta` per 1/92 fino al 08/02/2001
29	RAINERI Doriana nata a GUSSAGO il 16/02/1964	RNRDRN64B56E271E*	(1) Proprieta` per 1/92 fino al 08/02/2001
30	REBOLDI Luigi nato a GUSSAGO il 31/01/1963	RBLGU63A31E271T*	(1) Proprieta` per 1/92 fino al 08/02/2001
31	REBOLDI Luigi nato a GUSSAGO il 20/04/1955	RBLGU55D20E271Z*	(1) Proprieta` per 2/92 fino al 08/02/2001
32	RENZI Marco nato a BRESCIA il 23/06/1959	RNZMRC59H23B157H*	(1) Proprieta` per 1/92 fino al 08/02/2001
33	RIVETTI Pierino nato a GUSSAGO il 11/11/1948	RVTPRN48S11E271V*	(1) Proprieta` per 1/92 fino al 08/02/2001
34	RIVIERA Rosa nata a GUSSAGO il 31/07/1961	RVRRSO61L71E271T*	(1) Proprieta` per 1/92 fino al 08/02/2001
35	ROTA Lidia nata a SORISOLE il 03/01/1945	RTOLDI45A43I858L*	(1) Proprieta` per 1/92 fino al 08/02/2001
36	TONOLI Enrica nata a BRESCIA il 08/03/1965	TNLNRC65C48B157V*	(1) Proprieta` per 1/92 fino al 08/02/2001

Visura storica per immobile

Data: 07/02/2020 - Ora: 12.25.27

Segue

Visura n.: T147522 Pag: 10

Situazione degli atti informatizzati dall'impianto meccanografico al 07/02/2020

37	TURATI Angelo nato a GUSSAGO il 25/05/1960	TRTNGL60E25E271J*	(1) Proprieta` per 1/92 fino al 08/02/2001
38	TURATTI Vincenzina nata a GUSSAGO il 16/05/1947	TRTVCN47E56E271P*	(1) Proprieta` per 1/92 fino al 08/02/2001
39	VOLTOLINI Antonia nata a BRESCIA il 01/05/1962	VLNTNTN62E41B157Y*	(1) Proprieta` per 1/92 fino al 08/02/2001
40	ZANIBONI Ilario nato a GUSSAGO il 06/05/1959	ZNBRLR59E06E271V*	(1) Proprieta` per 1/92 fino al 08/02/2001
41	ZORZI Gianpietro nato a BRESCIA il 17/08/1940	ZRZGPT40M17B157D*	(1) Proprieta` per 1/92 fino al 08/02/2001
42	ZUCCA Giulia nata a CELLATICA il 26/08/1948	ZCCGLI48M66C439J*	(1) Proprieta` per 1/92 fino al 08/02/2001
DATI DERIVANTI DA		ISTRUMENTO (ATTO PUBBLICO) del 29/01/2001 protocollo n. 00328757 Voltura in atti dal 21/08/2002 Repertorio n.: 30765 Rogante: POZZATI R. Sede: BRESCIA Registrazione: UR Sede: BRESCIA Volume: 1 n: 833 del 19/02/2001 ASSEGNAZIONI (n. 9184.2/2001)	

Situazione degli intestati dal 19/01/2001

N.	DATI ANAGRAFICI	CODICE FISCALE	DIRITTI E ONERI REALI
1	ALBERTI Mario nato a BRESCIA il 31/07/1943	LBRMRA43L31B157X*	(1) Proprieta` per 1/92 fino al 29/01/2001
2	BOVEGNO Giovanna nata a GUSSAGO il 24/03/1961	BVGGNN61C64E271X*	(1) Proprieta` per 1/92 fino al 29/01/2001
3	CALABRIA Sabrina nata a BRESCIA il 25/10/1964	CLBSRN64R65B157U*	(1) Proprieta` per 1/92 fino al 29/01/2001
4	CERETTI Elena nata a GUSSAGO il 01/11/1961	CRTLNE61S41E271P	(1) Proprieta` per 1/92 fino al 29/01/2001
5	CERLINI Rosalba nata a GUSSAGO il 24/04/1953	CRLRLB53D64E271Y*	(1) Proprieta` per 1/92 fino al 29/01/2001
6	CIRELLI Liliana nata a GUSSAGO il 11/08/1963	CRLLLN63M51E271H*	(1) Proprieta` per 1/92 fino al 29/01/2001
7	CODENOTTI Giovanni nato a GUSSAGO il 15/04/1951	CDNGNN51D15E271O*	(1) Proprieta` per 1/92 fino al 29/01/2001
8	COLLEONI Gianluigi nato a BERGAMO il 24/03/1949	CLLGLG49C24A794B*	(1) Proprieta` per 1/92 fino al 29/01/2001
9	COOPERATIVA EDILIZIA LAVORATORI GUSSAGHESI SOC. COOP. ARL. , VIA SALE, 7 con sede in GUSSAGO	00740270178	(1) Proprieta` per 70/92 fino al 29/01/2001
10	FAITA Felice nato a GUSSAGO il 08/10/1957	FTAFLC57R08E271D*	(1) Proprieta` per 1/92 fino al 29/01/2001
11	GALESÌ Piergiacomo nato a BRESCIA il 18/04/1962	GLSPGC62D18B157H*	(1) Proprieta` per 1/92 fino al 29/01/2001
12	GIUGNO Agostina nata a GUSSAGO il 01/11/1958	GGNGTN58S41E271X*	(1) Proprieta` per 1/92 fino al 29/01/2001
13	GUZZARDI Bruno nato a CEVO il 17/01/1956	GZZBRN56A17C591R*	(1) Proprieta` per 1/92 fino al 29/01/2001
14	LOMBARDI Lorenzo nato a GUSSAGO il 25/11/1959	LMBLNZ59S25E271H*	(1) Proprieta` per 1/92 fino al 29/01/2001
15	MOLINARI Maurizio nato a BRESCIA il 05/12/1956	MLNMRZ56T05B157H*	(1) Proprieta` per 1/92 fino al 29/01/2001
16	ONGARI Miriam nata a CONCESIO il 25/11/1961	NGRMRM61S65C948D*	(1) Proprieta` per 1/92 fino al 29/01/2001
17	PERLOTTI Roberto nato a GUSSAGO il 11/06/1959	PRLRRT59H11E271U*	(1) Proprieta` per 1/92 fino al 29/01/2001
18	PRATI Rosa nata a GUSSAGO il 16/04/1960	PRTRSO60D56E271F*	(1) Proprieta` per 1/92 fino al 29/01/2001
19	RENZI Marco nato a BRESCIA il 23/06/1959	RNZMRC59H23B157H*	(1) Proprieta` per 1/92 fino al 29/01/2001
20	RIVIERA Rosa nata a GUSSAGO il 31/07/1961	RVRRSO61L71E271T*	(1) Proprieta` per 1/92 fino al 29/01/2001
21	ROTA Lidia nata a SORISOLE il 03/01/1945	RTOLDI45A43I858L*	(1) Proprieta` per 1/92 fino al 29/01/2001
22	TURATTI Vincenzina nata a GUSSAGO il 16/05/1947	TRTVCN47E56E271P*	(1) Proprieta` per 1/92 fino al 29/01/2001
23	ZANIBONI Ilario nato a GUSSAGO il 06/05/1959	ZNBRLR59E06E271V*	(1) Proprieta` per 1/92 fino al 29/01/2001
DATI DERIVANTI DA		ISTRUMENTO (ATTO PUBBLICO) del 19/01/2001 protocollo n. 00328732 Voltura in atti dal 21/08/2002 Repertorio n.: 30742 Rogante: POZZATI R. Sede: BRESCIA Registrazione: UR Sede: BRESCIA Volume: 1 n: 615 del 08/02/2001 ASSEGNAZIONE (n. 9186.2/2001)	

Situazione degli intestati dal 19/01/2001

N.	DATI ANAGRAFICI	CODICE FISCALE	DIRITTI E ONERI REALI
1	CIRELLI Liliana nata a GUSSAGO il 11/08/1963	CRLLLN63M51E271H*	(1) Proprieta` per 1/92 in regime di comunione dei beni con ZANIBONI ILARIO fino al 19/01/2001
2	COOPERATIVA EDILIZIA LAVORATORI GUSSAGHESI SOC.COOP. A R.L. con sede in GUSSAGO	00740270178	(1) Proprieta` per 45/46 fino al 19/01/2001

Visura storica per immobile

Situazione degli atti informatizzati dall'impianto meccanografico al 07/02/2020

3	ZANIBONI Ilario nato a GUSSAGO il 06/05/1959	ZNBLRI59E06E271V*	(1) Proprieta` per 1/92 in regime di comunione dei beni con CIRELLI LILIANA fino al 19/01/2001
DATI DERIVANTI DA		ISTRUMENTO (ATTO PUBBLICO) del 19/01/2001 protocollo n. 128244 Trascrizione in atti dal 16/07/2001 Repertorio n.: 30742 Rogante: POZZATI RUGGERO Sede: BRESCIA Registrazione: Sede: ASSEGNAZIONE A SOCIO DI COOPERATIVA EDILIZIA (n. 16861.3/2001)	

Situazione degli intestati dal 14/05/1987

N.	DATI ANAGRAFICI	CODICE FISCALE	DIRITTI E ONERI REALI
1	COOPERATIVA EDILIZIA LAVORATORI GUSSAGHESI SOC.COOP. A R.L. con sede in GUSSAGO	00740270178	fino al 19/01/2001
DATI DERIVANTI DA		SCRITTURA PRIVATA del 14/05/1987 Voltura in atti dal 06/09/1990 Repertorio n.: 15742 Rogante: POZZATI RUGGERO Sede: BRESCIA Registrazione: UR Sede: BRESCIA n: 73 del 03/06/1987 (n. 490587)	

Situazione degli intestati dal 06/09/1990

N.	DATI ANAGRAFICI	CODICE FISCALE	DIRITTI E ONERI REALI
1	INSELVINI Luigi;FU GIOVANNI		fino al 14/05/1987
DATI DERIVANTI DA		Frazionamento in atti dal 06/09/1990	

Situazione dell'immobile che ha originato il precedente dall'impianto meccanografico

N.	DATI IDENTIFICATIVI			DATI CLASSAMENTO					DATI DERIVANTI DA	
	Foglio	Particella	Sub	Porz	Qualità Classe	Superficie(m²)	Deduz	Reddito		
						ha are ca		Dominicale		Agrario
1	6	91		-	VIGNETO 1	15 50		L. 46.500	L. 20.925	Impianto meccanografico del 04/09/1980
Notifica				Partita		1793				

L'intestazione alla data della richiesta deriva dai seguenti atti:

Situazione degli intestati dall'impianto meccanografico

N.	DATI ANAGRAFICI	CODICE FISCALE	DIRITTI E ONERI REALI
1	DELLAFIORE ANTONIO & C. S.N.C. con sede in GUSSAGO	00400890174	(1) Proprieta` per 1000/1000 fino al 25/02/1991
DATI DERIVANTI DA		ISTRUMENTO (ATTO PUBBLICO) del 30/05/1990 Voltura in atti dal 17/12/1993 Repertorio n.: 23333 Rogante: GREGORINI G. Sede: EDOLO Registrazione: (n. 2203.1/1991)	

N.	DATI ANAGRAFICI	CODICE FISCALE	DIRITTI E ONERI REALI
1	INSELVINI Luigi;FU GIOVANNI		fino al 30/05/1990
DATI DERIVANTI DA		Impianto meccanografico del 04/09/1980	



Direzione Provinciale di Brescia
Ufficio Provinciale - Territorio
Servizi Catastali

Visura storica per immobile

Situazione degli atti informatizzati dall'impianto meccanografico al 07/02/2020

Data: 07/02/2020 - Ora: 12.25.28

Fine

Visura n.: T147522 Pag: 12

Visura telematica

* Codice Fiscale Validato in Anagrafe Tributaria

DIREZIONE GENERALE DEL CATASTO E DEI SERVIZI TECNICI ERARIALI
DIMOSTRAZIONE DI FRAZIONAMENTO

Comune di GUSSAGO
Sez. Cons. di _____
(quando abbia catasto separato)

Provincia di Brescia

Riservato agli Uffici
N. PROTOCOLLO TIPO 120
DATA DI APPROVAZIONE 23-1-1987

La presente dimostrazione è riferita al tipo di frazionamento redatto sull'estratto di mappa N. _____ dell'anno _____

RISULTATO DEL FRAZIONAMENTO																					
FOGLIO	NUMERO				SUPERFICIE CATASTALE			REDDITI CATASTALI				Frazionamento del lotto									
	Provvisorio		Definitivo		ha	a	ca	Dominicale		Agrario											
	Princ.	Sub.	Princ.	Sub.				Lire	c.	Lire	c.										
1	2	3	4	5	6	7	8	9	10	11											
6	65				2020																
		65			1928																
		95			-92																
11	91				1550																
		91			810																
		96			740																
1	55				1390																
		55			993																
		97			057																
		98			340																
1	56				3930																
		56			985																
		99			2465																
		100			310																
		101			055																
		102			110																
		103			005																

I + PARTE

V.12

V.12

V.12

V.12

IL PERITO
Angelo...

N. B. - Il Perito deve firmare con firma autografa (non a ricalco) le due parti simili dello stampato.

La presente dimostrazione segue/non segue sul retro

DA RESTITUIRE AL PRESENTATORE PER ESSERE ALLEGATO ALL'AVVIO TRASLATIVO

AVVERTENZE

- Le tre parti dello stampato devono essere compilate contemporaneamente con il sistema a ricalco.
- La consistenza di ogni particella originaria deve immediatamente precedere la dimostrazione del suo frazionamento. Pertanto le somme delle consistenze delle relative derivate, al fine di accertarne la corrispondenza col dev'essere, non vanno trascritte.
- Al termine del frazionamento di ogni particella originaria va lasciata in bianco una riga.
- Le colonne 4, 5 e 6 non vanno in alcun modo occupate.
- A colonna 10 si prega di contraddistinguere, con una medesima sigla indicativa, le particelle destinate ad essere unite per costituire un lotto.

Per la regolarità della presente dimostrazione, si rinvia alla dichiarazione rilasciata sul mod. ST-138 il presente modello è allegato.

REP. P. DIREZIONE
SEZIONE
DELL'ISTITUTO GEOGRAFICO E CARTOGRAFICO DELLO STATO

RISULTATO DEL FRAZIONAMENTO																						
FOGLIO	NUMERO				SUPERFICIE CATASTALE			REDDITI CATASTALI				Frazionamento del lotto										
	Provvisorio		Definitivo		ha	a	ca	Dominicale		Agrario												
	Princ.	Sub.	Princ.	Sub.				Lire	c.	Lire	c.											
1	2	3	4	5	6	7	8	9	10	11												
6	57				2160																	
		57			1266																	
		104			894																	
11	39				1250																	
		39			810																	
		105			440																	
11	38				2430																	
		38			392																	
		106			003																	
		107			020																	
		108			130																	
		109			1835																	
11	37				3930																	
		37			2580																	
		110			007																	
		111			1193																	
		112			040																	
		113			110																	
11	36				3130																	
		36			2914																	
		114			215																	
		115			001																	

V.2a

V.2a

V.2a

V.1a

V.1a

DIREZIONE GENERALE DEL CATASTO E DEI SERVIZI TECNICI ERARIALI
DIMOSTRAZIONE DI FRAZIONAMENTO

Comune di GUSSAGO
Sez. Cens. di _____
(quando abbia catasto separato)

Provincia di _____

Riservato agli Uffici

N. PROTOCOLLO TIPO 120

DATA DI APPROVAZIONE 23-1-84

La presente dimostrazione è riferita al tipo di frazionamento
redatto sull'estratto di mappa N. _____ dell'anno _____

RISULTATO DEL FRAZIONAMENTO													
FOGLIO	NUMERO				6	SUPERFICIE CATASTALE			REDDITI CATASTALI				Formazione del lotto
	Provvisorio		Definitivo			ha	a	ca	Dominicale		Agrario		
	Princ.	Sub.	Princ.	Sub.					Lire	c.	Lire	c.	
1	2	3	4	5	7	8		9		10			
6	93					560							
		93				524							
		76/116				036							
6	54					4930							
		54				4580							
		76/114				314							
		118				011							
		119				025							
L'attribuzione dei redditi verrà effettuata in sede di registrazione meccanografica.													

II^a PARTE

AVVERTENZE

- 1- Le tre parti dello stampato devono essere compilate contemporaneamente con il sistema a ricalco.
- 2- La consistenza di ogni particella originaria deve immediatamente precedere la dimostrazione del suo frazionamento. Pertanto le somme delle consistenze delle relative derivate, al fine di accertarne la corrispondenza col dev'essere, non vanno trascritte.
- 3- Al termine del frazionamento di ogni particella originaria va lasciata in bianco una riga.
- 4- Le colonne 4, 5 e 6 non vanno in alcun modo occupate.
- 5- A colonna 10 si prega di contraddistinguere, con una medesima sigla indicativa, le particelle destinate ad essere unite per costituire un lotto.

V. 1a

IL PERITO

Angelo Em

N. B. - Il Perito deve firmare con firma autografa (non a ricalco) le due parti simili dello stampato.

La presente dimostrazione segue/non segue sul retro

PER IL DIRIGENTE

Per la regolarità della presente dimostrazione, si rinvia alla dichiarazione rilasciata sul mod. 51 e sul presente modello allegato.

Dr. Ing. GIACOMO DE LUCA

IL DIRIGENTE

ESTRATTO DI MAPPA

Comune di **GUSSAGO** Sez. Cens.

Prot. (Mod. 8) N. **7048** Riscosse L. **1500**

Si rilascia autentica il presente estratto autorizzandone l'uso per la redazione di tipo di frazionamento o tipo mappale.

IL DIRIGENTE

La validità dell'estratto decade dopo 90 giorni dalla data del rilascio (autenticazione) o della convalida, ma può essere rinnovata in qualsiasi momento, sempreché non siano intervenute variazioni grafiche o censuarie.

CONFERMA DI VALIDITÀ

Prot. (Mod. 8) N. Riscosse L.

Si convalida il presente estratto.

IL DIRIGENTE

PARTICELLE RICHIESTE

Foglio	Numero		Qualità	Classe	Simboli di deduzione	Tariffa		Superficie			Reddito	
	Princ.	Sub.				Reddito dominicale	Reddito agrario	ha	a	ca	Dominicale lire c	Agrario lire c
6	36	v	1°					31	30			
"	37	"	"					39	30			
"	38	v	2°					24	30			
"	39	"	"					12	50			
"	55	"	1°					13	90			
"	56	"	"					39	30			
"	57	"	2°					21	60			
"	65	"	1°					20	20			
"	91	"	"					15	50			
"	54	v	"					49	30			
"	93	"	"					5	60			

APPROVAZIONE FRAZIONAMENTO

ESTREMI DELL'APPROVAZIONE
DATI DA RIPORTARE NEL DOCUMENTO TRASLATIVO
TIPO N. **120** ANNO **87**

Si autorizza l'uso del presente tipo riconosciuto conforme alle norme vigenti restituito per decorrenza del termine di legge (*) entro 90 giorni dalla data sottoindicata.

La proroga della validità oltre tale scadenza deve essere richiesta all'Ufficio, limitatamente alle particelle derivate nel frattempo non variate.

L'INCARICATO
[Firma]
IL DIRIGENTE

data
Prot. (Mod. 8) N. **7050** Riscosse L. **1500**

(*) In questo caso è data facoltà di richiedere entro 180 giorni dall'esame del tipo senza ulteriore spesa; per detto esame l'Ufficio non è però soggetto a rispetto di termini.

Il tipo, sottoposto ad esame a richiesta oltre i termini, è riconosciuto conforme alle norme vigenti.

L'INCARICATO

IL DIRIGENTE

data
Prot. (Mod. 8) N.
Tributi versati con Prot. N.

CONFERMA DI VALIDITÀ

Si riconosce la conformità alle norme vigenti. Si restituisce per decorrenza del termine di legge e pertanto si proroga per 90 giorni dalla data sottoindicata la validità dell'intero tipo / per le sole particelle derivate.

L'INCARICATO

IL DIRIGENTE

Prot. (Mod. 8) N. Riscosse L.

VERIFICA DEL TIPO IN CAMPAGNA

IL TECNICO ERARIALE

IL DIRIGENTE

ESTRATTO DESUNTO DALLE MAPPE DEL COMUNE

Riservato agli Uffici
Allegato a:

IL PRESENTE TIPO È STATO DEPOSITATO AI SENSI DEL 5° COMMA art. 18 Legge 28.2.1985 n° 47

20 GEN. 1987



IL TECNICO ERARIALE
[Firma]

IL PRECEDENTE TIPO n° 1825/85, RELATIVO AL MAPP. 54 fog. 6, È STATO PERFEZIONATO CON ATTO n° 64848/5820 IN DATA 30.12.1985 Notaio POLI M. reg. a Gardone V.T.

FOLIO N. **6** SCALA 1:1000



orientamento

Dichiaro di aver redatto il presente tipo in base ai rilievi sul luogo. Descrizione dei punti di appoggio e delle nuove linee di dividenti:
PER I CAPOSALDI VEDI RILIEVO CELERIMETRICO ALLEGATO;
LE NUOVE DIVIDENTI SONO, PROVVISORIAMENTE, MATERIALIZZATE CON PICCHETTI IN LEGNO.
(se necessario seguitare negli spazi liberi o in fogli allegati)
IL PERITO **DEOM. ESTE ANGELO** Iscritto al N. **3503**
(cognome e nome in chiaro)
dell'Albo dei geometri della Provincia di **BRESCIA**
Data **gennaio 1987** Firma *[Firma]*

Firma delle parti o loro delegati

Comune di BUSSATO

Foglio b N.C.T.R.

allegato al Tipo di frazto n° 120/1987

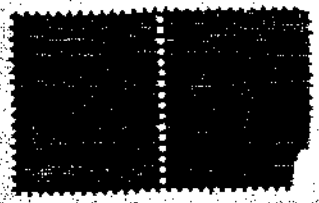

SCALA 1:1000

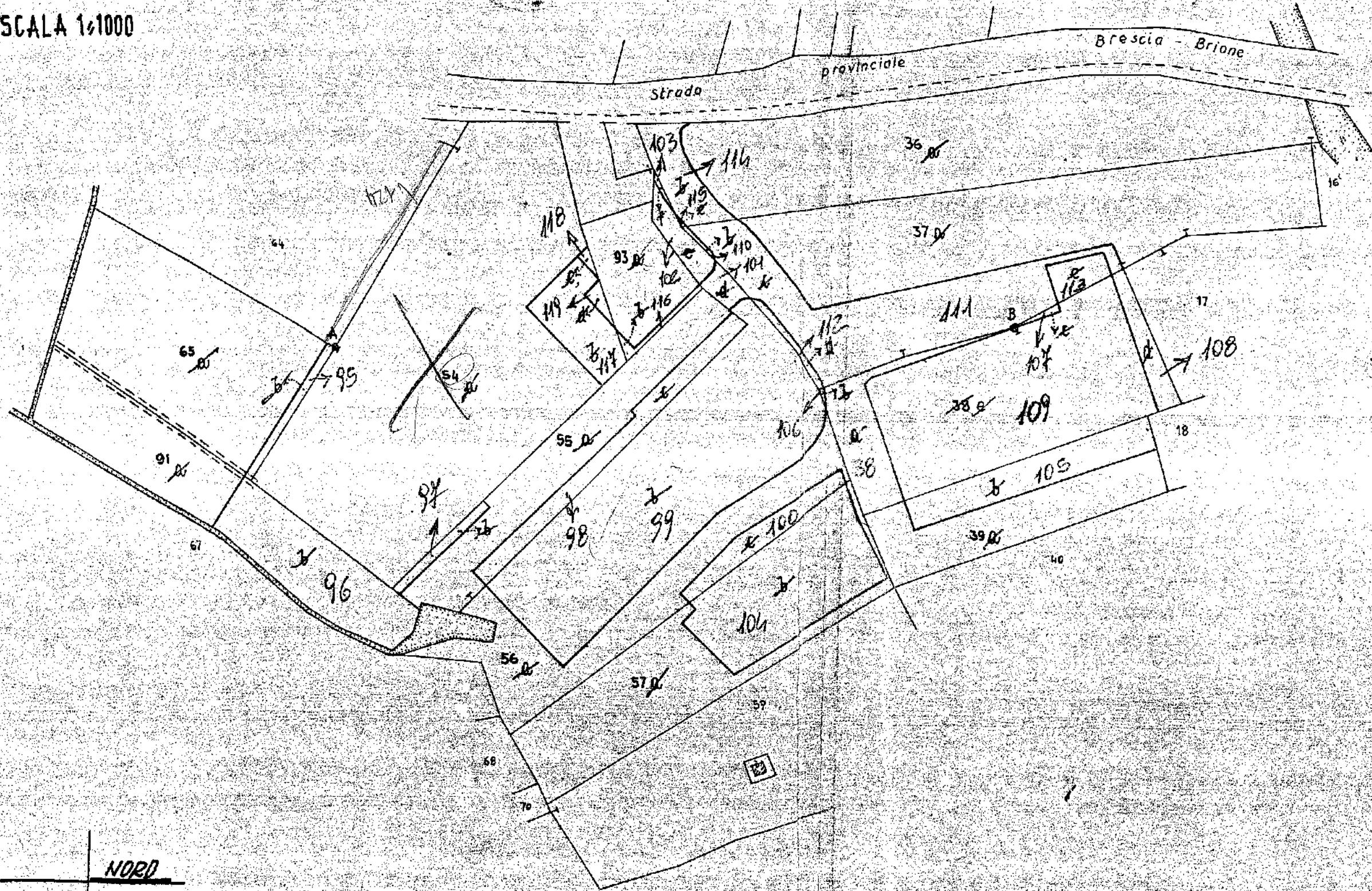

Per tutte le misure vedi rilievo celerimetrico allego

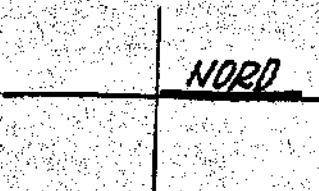

comune di GUSSAGO
allegato al T.F. n° /1986

RILIEVO CELERIMETRICO
eseguito con strumentazione
elettronica WILD

NORD
10858-h

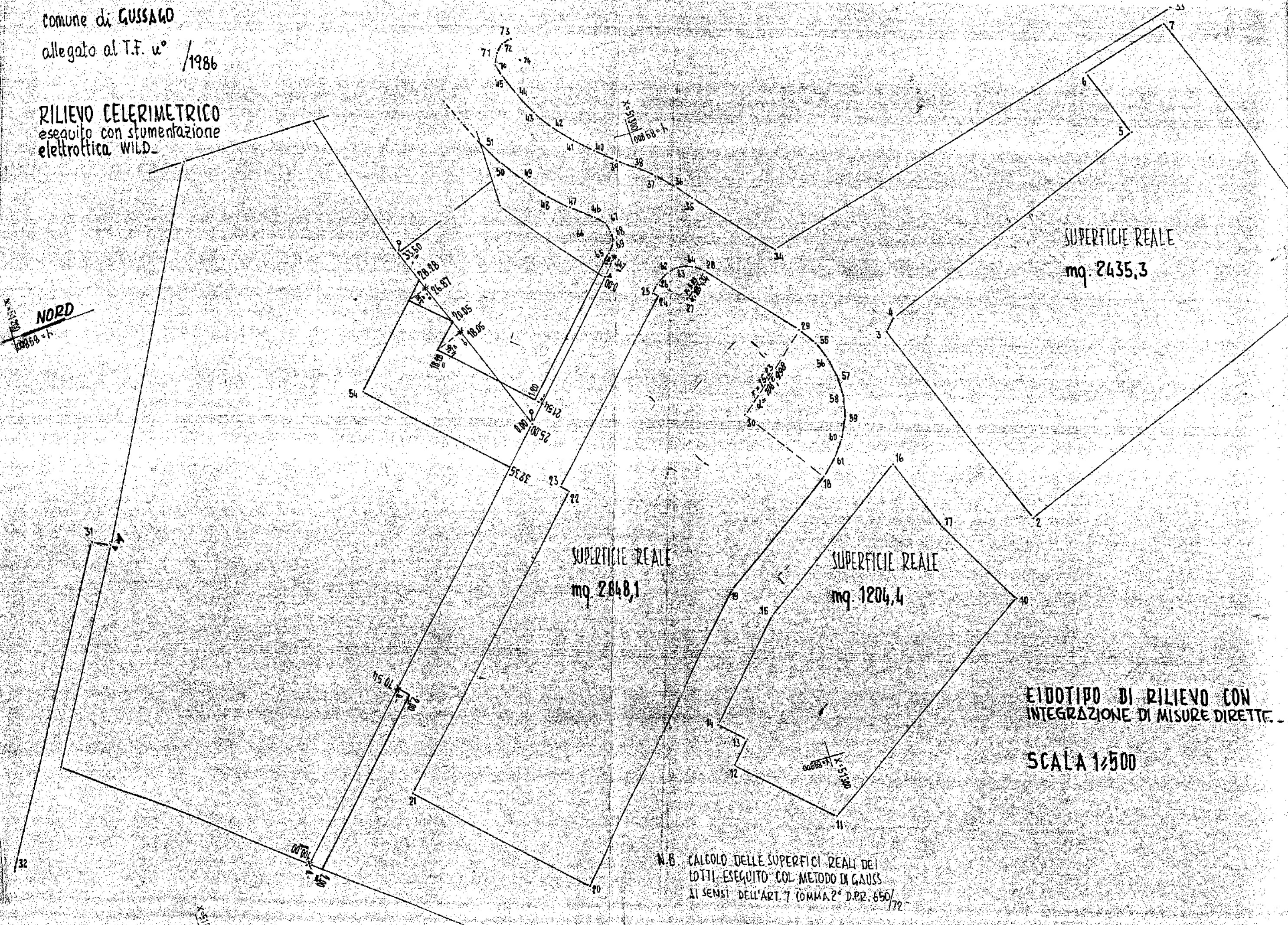

SUPERFICIE REALE
mq. 2435,3

SUPERFICIE REALE
mq. 2848,1

SUPERFICIE REALE
mq. 1204,4

EIDOTIPO DI RILIEVO CON
INTEGRAZIONE DI MISURE DIRETTE.

SCALA 1:500

N.B. CALCOLO DELLE SUPERFICIE REALI DEI
LOTTI ESEGUITO COL METODO DI GAUSS
AI SENSI DELL'ART. 7 (COMMA 2°) D.P.R. 650/72

DIREZIONE GENERALE DEL CATASTO E DEI SERVIZI TECNICI ERARIALI

DIMOSTRAZIONE DI FRAZIONAMENTO

Comune di GUSSAGO

Sez. Cens. di _____
(quando abbia catasto separato)

Provincia di BRESCIA

Riservato agli Uffici	
N. PROTOCOLLO TIPO	<u>2729</u>
DATA DI APPROVAZIONE	<u>11-4-90</u>

La presente dimostrazione è riferita al tipo di frazionamento redatto sull'estratto di mappa N. 30253 dell'anno 1990

RISULTATO DEL FRAZIONAMENTO										
FOGLIO	NUMERO				SUPERFICIE CATASTALE	REDDITI CATASTALI				Formazione dei lotti
	Provvisorio		Definitivo			Dominicale		Agrario		
	Princ.	Sub.	Princ.	Sub.		Lire	c.	Lire	c.	
1	2	3	4	5	6	7	8	9	10	
6	64					3090	92700	41715		V. 1 ^a
						2950	88500	39825		SAI
						140	4200	1890		SAI

AVVERTENZE

- 1- Le tre parti dello stampato devono essere compilate contemporaneamente con il sistema a ricalco.
- 2- La consistenza di ogni particella originaria deve immediatamente precedere la dimostrazione del suo frazionamento. Pertanto le somme delle consistenze delle relative derivate, al fine di accertarne la corrispondenza col dev'essere, non vanno trascritte.
- 3- Al termine del frazionamento di ogni particella originaria va lasciata in bianco una riga.
- 4- Le colonne 4, 5 e 6 non vanno in alcun modo occupate.
- 5- A colonna 10 si prega di contraddistinguere, con una medesima sigla indicativa, le particelle destinate ad essere unite per costituire un lotto.

UFFICIO DI BRESCIA
CATASTO TERRENI
IL PRESENTE TIPO VERRA' DEFINITO IN SEDE DI REGISTRAZIONE DELLA D.V. CONTESTUALMENTE VERRANNO APPORTATE LE EVENTUALI VARIAZIONI DI SUPERFICIE

gli aggiornamenti, derivanti da frazionamenti e tipi mappa, non sono colaudati dall'Ufficio, pertanto, non ne assume responsabilità.

IL PERITO

Dott. Luigi GATTA ARCHITETTO
Via 4 Novembre 10, 21042 GUSSAGO - Tel. 277412 N. 943
Ordine degli Architetti di BRESCIA deve firmare con firma autografa

(non a ricalco) le due parti simili dello stampato.

La presente dimostrazione segue/non segue sul retro

Per la regolarità della presente dimostrazione, si rinvia alla dichiarazione rilasciata sul mod. 51 a cui il presente modello è allegato.

IL DIRIGENTE Geom. Princ. Elio Nicoletta



UFFICIO TECNICO ERARIALE di **BRESCIA**

ESTRATTO DI MAPPA

Causale di **GUSSAGO**

Sez. Cens.

Prot. (Mod. 8) N. **30253**

Riscosse L. **6000**

Si rilascia autentica il presente estratto autorizzandone l'uso per la redazione di tipo di frazionamento o tipo mappale.

data **11 APR. 1990**

IL CAPO DIRIGENTE Sezione Geom. Prins. **Alf. Nicoletta**

La validità dell'estratto decade dopo 90 giorni dalla data del rilascio (autenticazione) e della convalida, ma può essere rinnovata in qualsiasi momento, sempreché non siano intervenute variazioni grafiche o censuarie.

CONFERMA DI VALIDITÀ

Prot. (Mod. 8) N. Riscosse L.

Si convalida il presente estratto.

data

IL DIRIGENTE

APPROVAZIONE FRAZIONAMENTO

ESTREMI DELL'APPROVAZIONE
DATI DA RIPORTARE NEL DOCUMENTO TRASLATIVO

TIPO N. **2729** ANNO **1990**

Si autorizza l'uso del presente tipo riconosciuto conforme alle norme vigenti restituito per decorrenza del termine di legge (*) entro 90 giorni dalla data sottoindicata.

La proroga della validità oltre tale scadenza deve essere richiesta all'Ufficio, limitatamente alle particelle derivate nel frattempo non variate.

L'INCARICATO
Barbieri
11 APR. 1990 IL CAPO DIRIGENTE Sezione Geom. Prins. **Alf. Nicoletta**

Prot. (Mod. 8) N. **30254** Riscosse L. **12600**

(*) In questo caso è data facoltà di richiedere entro i 90 giorni l'esame del tipo senza ulteriore spesa: per detto esame l'Ufficio non è però soggetto a rispetto di termini.

Il tipo, sottoposto ad esame a richiesta oltre i termini, è riconosciuto conforme alle norme vigenti.

L'INCARICATO

IL DIRIGENTE

data

Prot. (Mod. 8) N.

Tributi versati con Prot. N.

CONFERMA DI VALIDITÀ

Si riconosce la conformità alle norme vigenti
Si restituisce per decorrenza del termine di legge e pertanto si proroga per 90 giorni dalla data sottoindicata la validità dell'intero tipo / per le sole particelle derivate

L'INCARICATO

IL DIRIGENTE

data

Prot. (Mod. 8) N. Riscosse L.

VERIFICA DEL TIPO IN CAMPAGNA

IL TECNICO ERARIALE

IL DIRIGENTE

data

Prezzo di vendita L. 300

PARTICELLE RICHIESTE

Sezioni	Foglio	Numero		Qualità	Classe	Simboli di Modulazione	Tariffa		Superficie			Reddito			
		Princ.	Sub.				Reddito domenicale	Reddito agrario	ha	a	ca	Dominicale lire c	Agrario lire c		
	6	64		Vig. 1			30.	13.50	30	90			92	700	4775

U. T. E. DI BRESCIA
CATASTO TERRENI

IL PRESENTE "P. VERRA" DEFINITO IN SEDE DI REGISTRAZIONE DELLA D.V. COSTITUTAMENTE VERRANNO APPORTATE LE EVENTUALI VARIAZIONI DI SUPERFICIE.

UFFICIO TECNICO ERARIALE
BRESCIA

Si autorizza l'uso del presente estratto per la redazione di tipo di frazionamento o tipo mappale, non sono collaudati dall'Ufficio, pertanto, non assume responsabilità.



IL SINDACO
TECNICO COMUNALE
Guido Gardoncini

44/1000

Riservato agli Uffici
Allegato a:

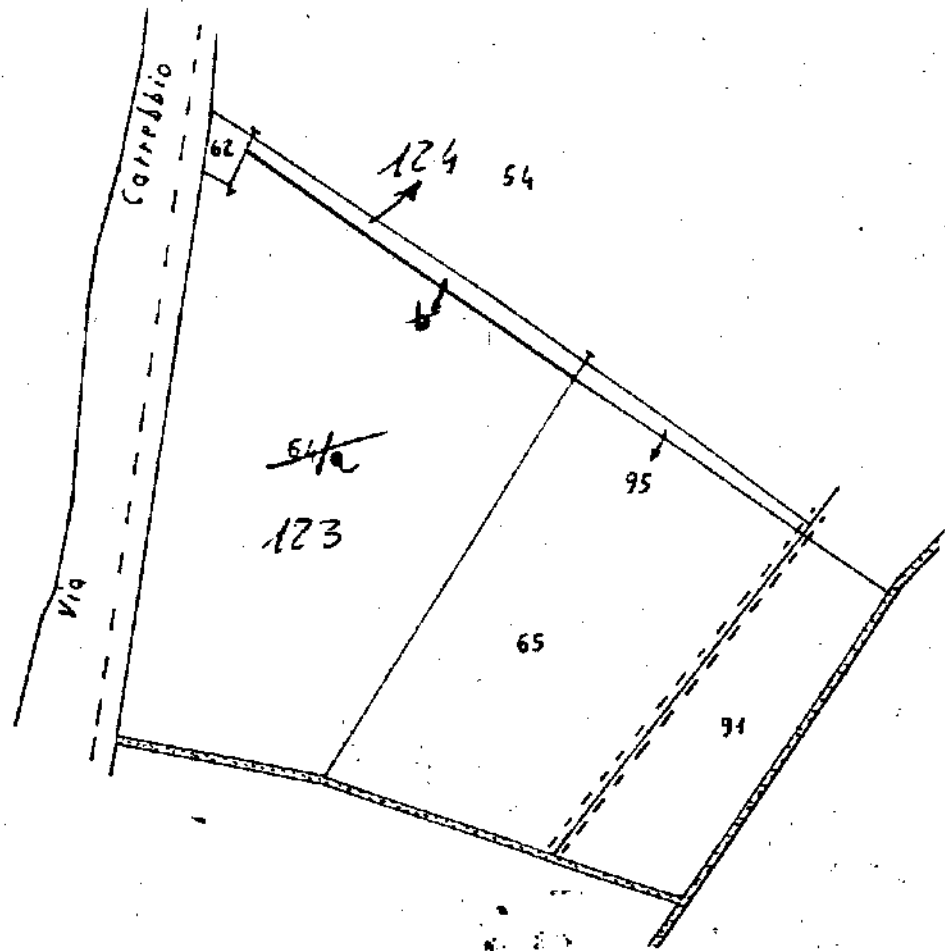

Dott. Luigi Gatta
ORDINE ARCHITETTI
DI BRESCIA
N. 943



orientamento

FOLGIO N. 6 SCALA 1:1.000 ESTRATTO DESUNTO DALLE MAPPE COMUNALI

Dichiaro di aver redatto il presente tipo in base ai rilievi sul luogo
Descrizione dei punti di appoggio e delle nuove linee dividenti:
RILIEVO CENERIMETRICO

Firma delle parti o loro delegati

ALLA STESURA DEL ROGITO

(se necessario seguire negli spazi liberi o in fogli allegati)
IL PERITO DOTT. ARCH. GATTA LUIGI iscritto al N.
(cognome e nome in chiaro)

dell'Albo degli ARCHITETTI della Provincia di BRESCIA

Data FEBBRAIO 1990

Firma
Dott. Luigi GATTA
ARCHITETTO
Via 4 Novembre 39
GUSSAGO - Tel. 2771112
ORDINE ARCHITETTI
DI BRESCIA
N. 943

Comune di Gussago

FG. 6

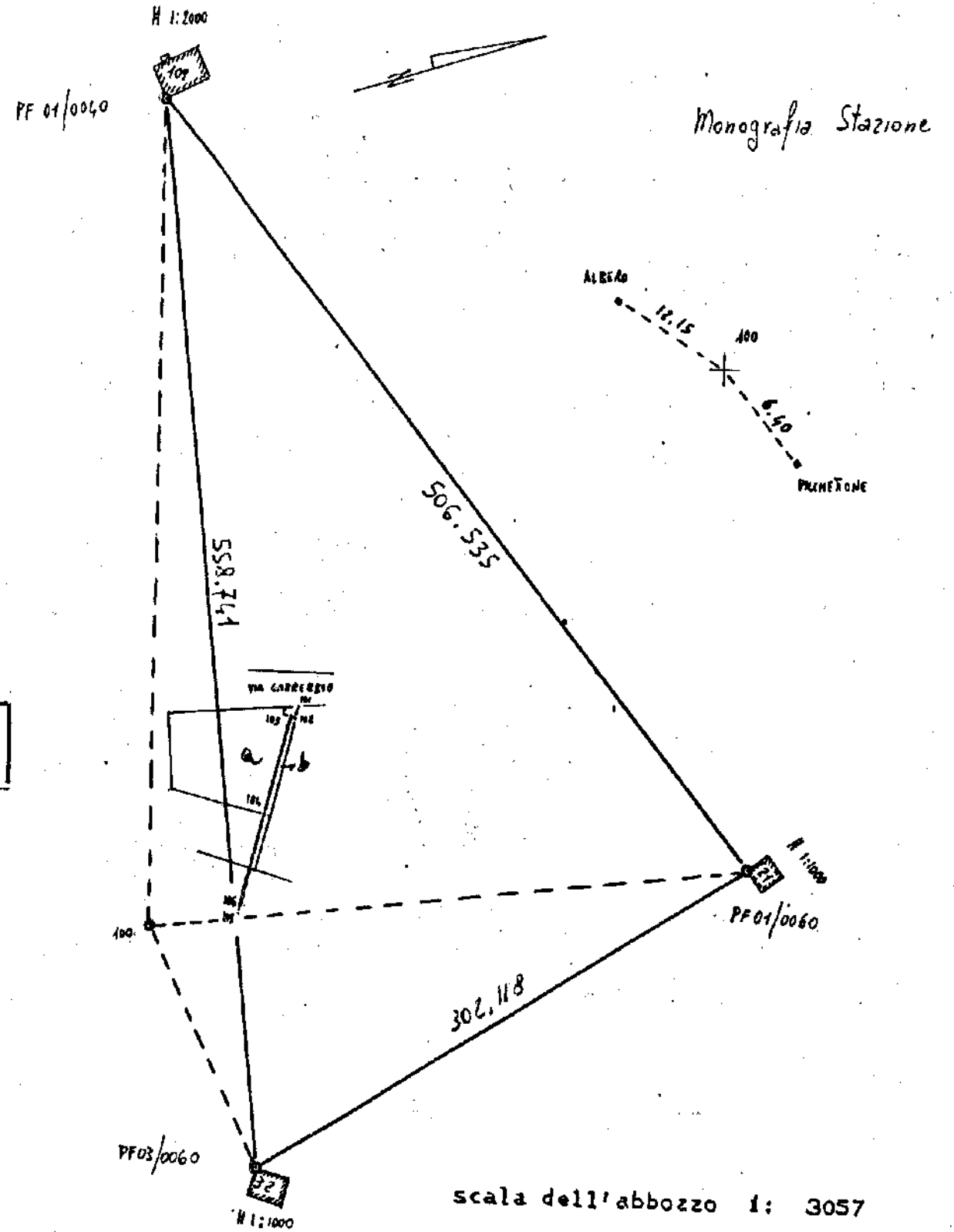

Monografia Stazione

scala dell'abbozzo 1: 3057