

LENO

Via Verdi

Via Togliatti









Visura per soggetto

Situazione degli atti informatizzati al 12/03/2012

Data: 12/03/2012 - Ora: 16.39.35
 Segue
 Visura n.: T419871 Pag: 13

Intestazione degli immobili indicati al n. 7

N.	DATI ANAGRAFICI	CODICE FISCALE	DIRITTI E ONERI REALI
1	GEDAS GROUP SPA, con sede in LENO DATI DERIVANTI DA	02287120980*	(1) Proprieta' per 1/1
ISTRUMENTO (ATTO PUBBLICO) del 15/01/2010 Nota presentata con Modello Unico n. 1791_3/2010 in atti dal 27/01/2010 Repertorio n.: 14871 Rogante: RIZZONELLI GIAMMATTEO Sede: BRESCIA FUSIONE DI SOCIETA' PER INCORPORAZIONE			

8. Unità Immobiliari site nel Comune di LENO(Codice E526) - Catasto dei Fabbricati

N.	DATI IDENTIFICATIVI					DATI DI CLASSAMENTO				ALTRE INFORMAZIONI		
	Sezione Urbana	Foglio	Particella	Sub	Zona Cens.	Micro Zona	Categoria	Classe	Consistenza	Rendita	Indirizzo	Dati ulteriori
1	NCT	23	78	7			A/2	6	6,5 vani	Euro 486,76	VIA VERDI G . n . 19 piano: T -S1 -1; VARIAZIONE TOPONOMASTICA del 20/09/2011 n . 193218 .1/2011 in atti dal 20/09/2011 (protocollo n . BS0431995) VARIAZIONE DI TOPONOMASTICA RICHIESTA DAL COMUNE	Annotazione
2	NCT	23	78	8			A/2	6	6,5 vani	Euro 486,76	VIA VERDI G . n . 17 piano: T -S1 -1; VARIAZIONE TOPONOMASTICA del 20/09/2011 n . 193219 .1/2011 in atti dal 20/09/2011 (protocollo n . BS0431996) VARIAZIONE DI TOPONOMASTICA RICHIESTA DAL COMUNE	Annotazione
3	NCT	23	78	9			C/6	1	21 m ²	Euro 19,52	VIA VERDI G . n . 17 piano: T; VARIAZIONE TOPONOMASTICA del 20/09/2011 n . 193220 .1/2011 in atti dal 20/09/2011 (protocollo n . BS0431997) VARIAZIONE DI TOPONOMASTICA RICHIESTA DAL COMUNE	Annotazione
4	NCT	23	78	11			A/2	6	8 vani	Euro 599,09	VIA TOGLIATTI P . n . 12/A n . 12/C piano: T -S1 -1 -2; VARIAZIONE TOPONOMASTICA del 20/09/2011 n . 194575 .1/2011 in atti dal 20/09/2011 (protocollo n . BS0433352) VARIAZIONE DI TOPONOMASTICA RICHIESTA DAL COMUNE	Annotazione

Visura per soggetto

Situazione degli atti informatizzati al 12/03/2012

Data: 12/03/2012 - Ora: 16.39.35

Segue

Visura n.: T419871 Pag: 14

5	NCT	23	78	16		C/6	4	42 m ²	Euro 67,24	VIA TOGLIATTI P. n. 12/B piano: S1; VARIAZIONE TOPONOMASTICA del 20/09/2011 n. 194580.1/2011 in atti dal 20/09/2011 (protocollo n. BS043357) VARIAZIONE DI TOPONOMASTICA RICHIESTA DAL COMUNE	Annotazione
6	NCT	23	78	17		C/6	4	42 m ²	Euro 67,24	VIA TOGLIATTI P. n. 12/B piano: S1; VARIAZIONE TOPONOMASTICA del 20/09/2011 n. 194581.1/2011 in atti dal 20/09/2011 (protocollo n. BS043358) VARIAZIONE DI TOPONOMASTICA RICHIESTA DAL COMUNE	Annotazione
7	NCT	23	78	19		C/6	4	39 m ²	Euro 62,44	VIA TOGLIATTI P. n. 12/B piano: S1; VARIAZIONE TOPONOMASTICA del 20/09/2011 n. 194583.1/2011 in atti dal 20/09/2011 (protocollo n. BS043360) VARIAZIONE DI TOPONOMASTICA RICHIESTA DAL COMUNE	Annotazione

Immobilabile 1: Annotazione: classamento e rendita non rettificati entro dodici mesi dalla data di iscrizione in atti della dichiarazione (d.m. 701/94)

Immobilabile 2: Annotazione: classamento e rendita non rettificati entro dodici mesi dalla data di iscrizione in atti della dichiarazione (d.m. 701/94)

Immobilabile 3: Annotazione: classamento e rendita non rettificati entro dodici mesi dalla data di iscrizione in atti della dichiarazione (d.m. 701/94)

Immobilabile 4: Annotazione: classamento e rendita non rettificati entro dodici mesi dalla data di iscrizione in atti della dichiarazione (d.m. 701/94)

Immobilabile 5: Annotazione: classamento e rendita non rettificati entro dodici mesi dalla data di iscrizione in atti della dichiarazione (d.m. 701/94)

Immobilabile 6: Annotazione: classamento e rendita non rettificati entro dodici mesi dalla data di iscrizione in atti della dichiarazione (d.m. 701/94)

Immobilabile 7: Annotazione: classamento e rendita non rettificati entro dodici mesi dalla data di iscrizione in atti della dichiarazione (d.m. 701/94)

Totale: vani 21 m² 144 Rendita: Euro 1.789,05

ELABORATO PLANIMETRICO

Compilato da:
Zanola Fausto

Iscritto all'albo:
Geometri

Prov. Brescia

N. 3891

Agenzia del Territorio
CATASTO FABBRICATI
Ufficio Provinciale di
Brescia

Comune di Leno

azione: NCT Foglio: 23

Particella: 78

Protocollo n.

dal

Tipo Mappale n. 419435

del 10/11/2009

mostrazione grafica dei subalterni

Scala 1 : 500

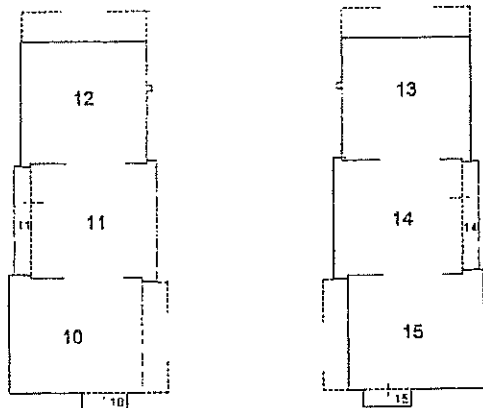
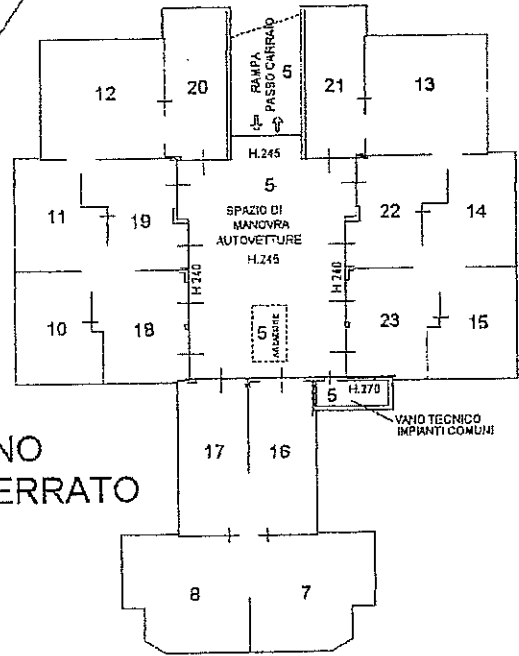
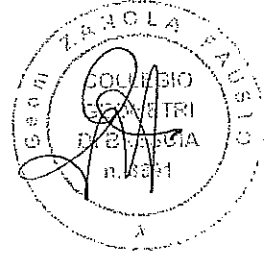
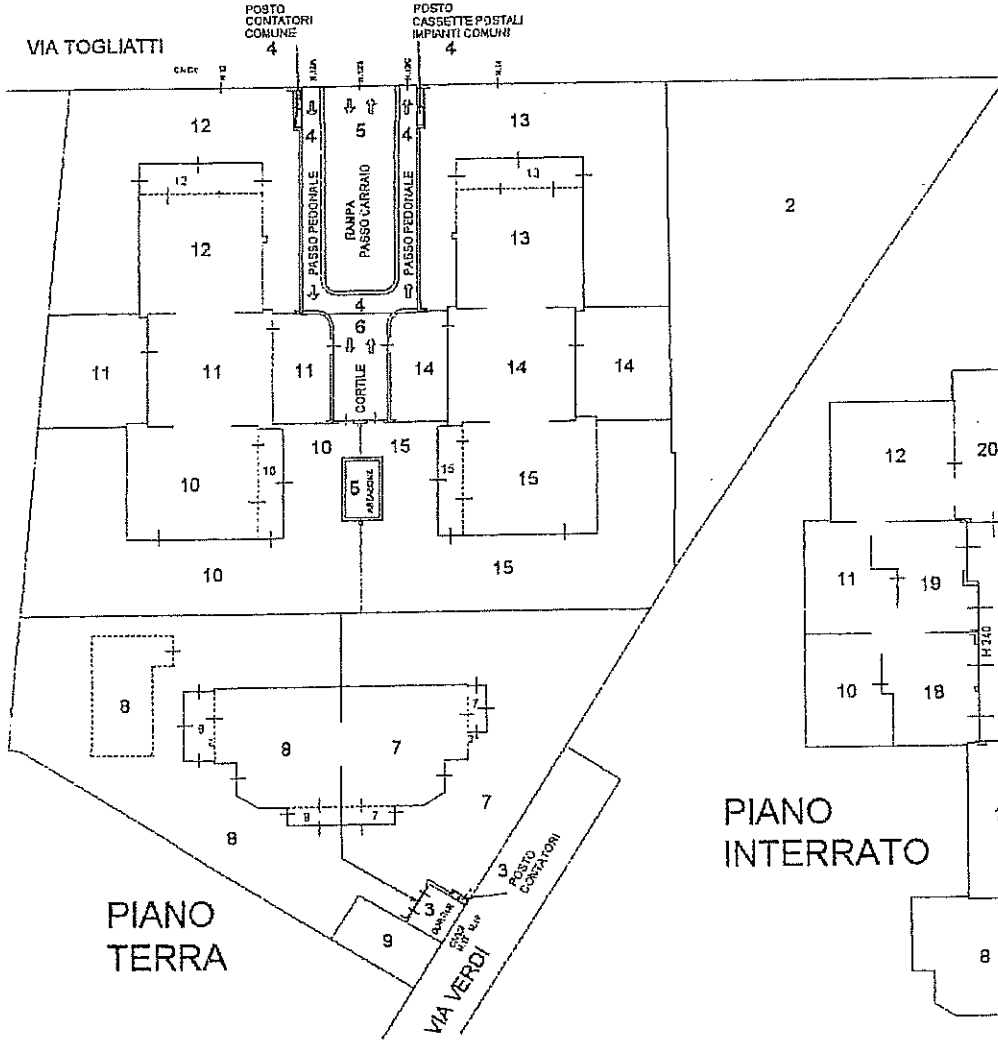

PIANO PRIMO

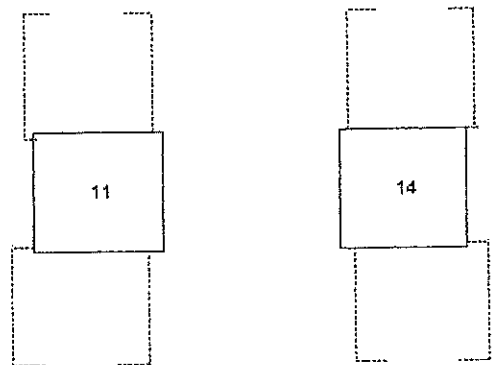

PIANO SECONDO

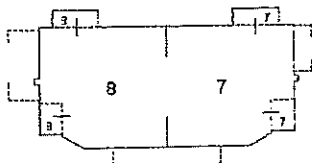

**Agenzia del Territorio
CATASTO FABBRICATI
Ufficio Provinciale di
Brescia**

Dichiarazione protocollo n. _____ del _____
Planimetria di u.i.u. in Comune di Leno
Via Giuseppe Verdi

civ. 19

Identificativi Catastali:
Sezione: NCT
Foglio: 23
Particella: 78
Subalterno: 7

Compilata da:
Zanola Fausto
Iscritto all'albo:
Geometri
Prov. Brescia

N. 3891

Scheda n. 1 Scala 1:200

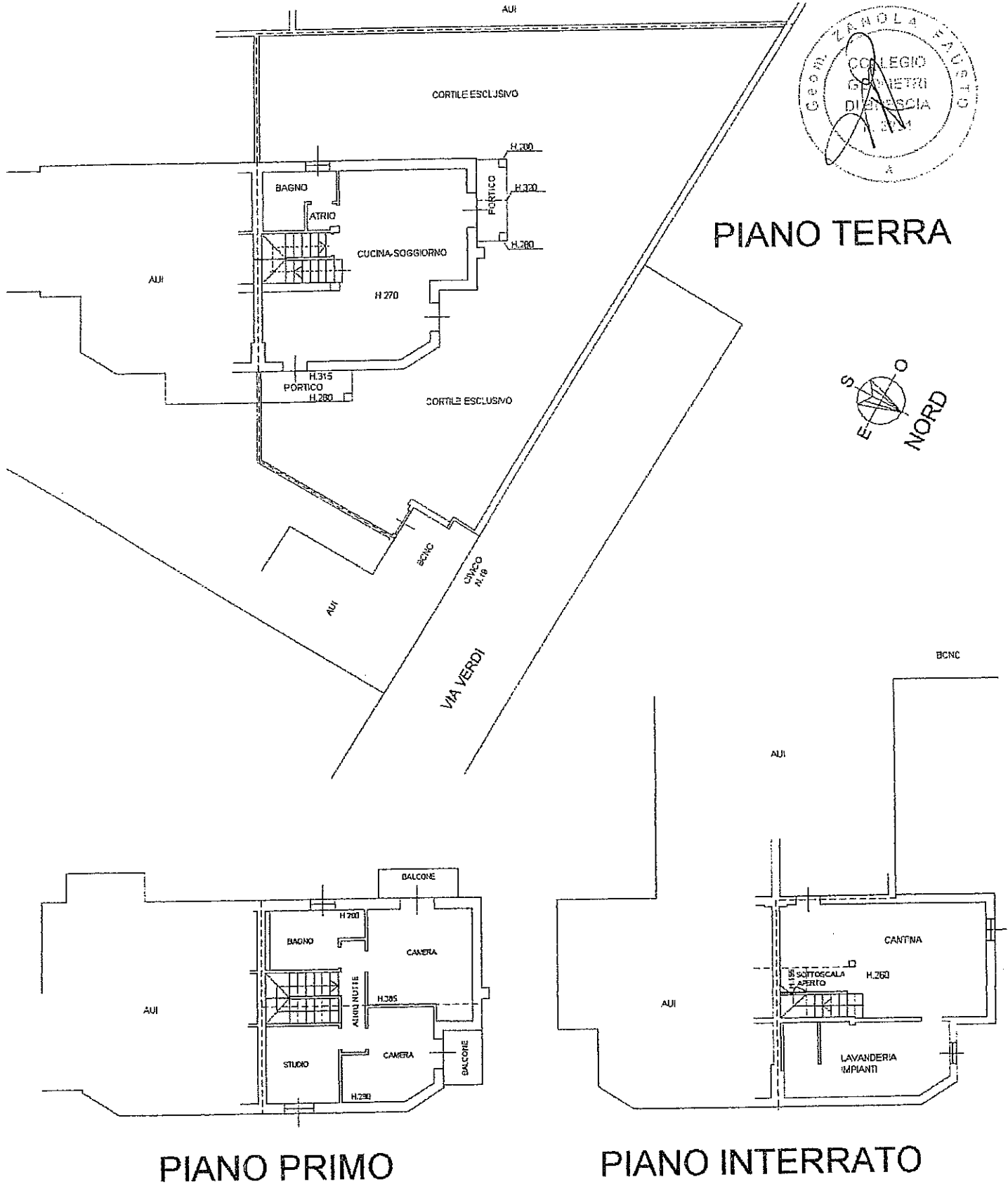

**Agenzia del Territorio
CATASTO FABBRICATI
Ufficio Provinciale di
Brescia**

Dichiarazione protocollo n. _____ del _____
Planimetria di u.i.u. in Comune di Leno
Via Giuseppe Verdi

civ. 17

Identificativi Catastali:
Sezione: NCT
Foglio: 23
Particella: 78
Subalterno: 8

Compilata da:
Zanola Fausto

Iscritto all'albo:
Geometri

Prov. Brescia

N. 3891

sheda n. 1 Scala 1:200

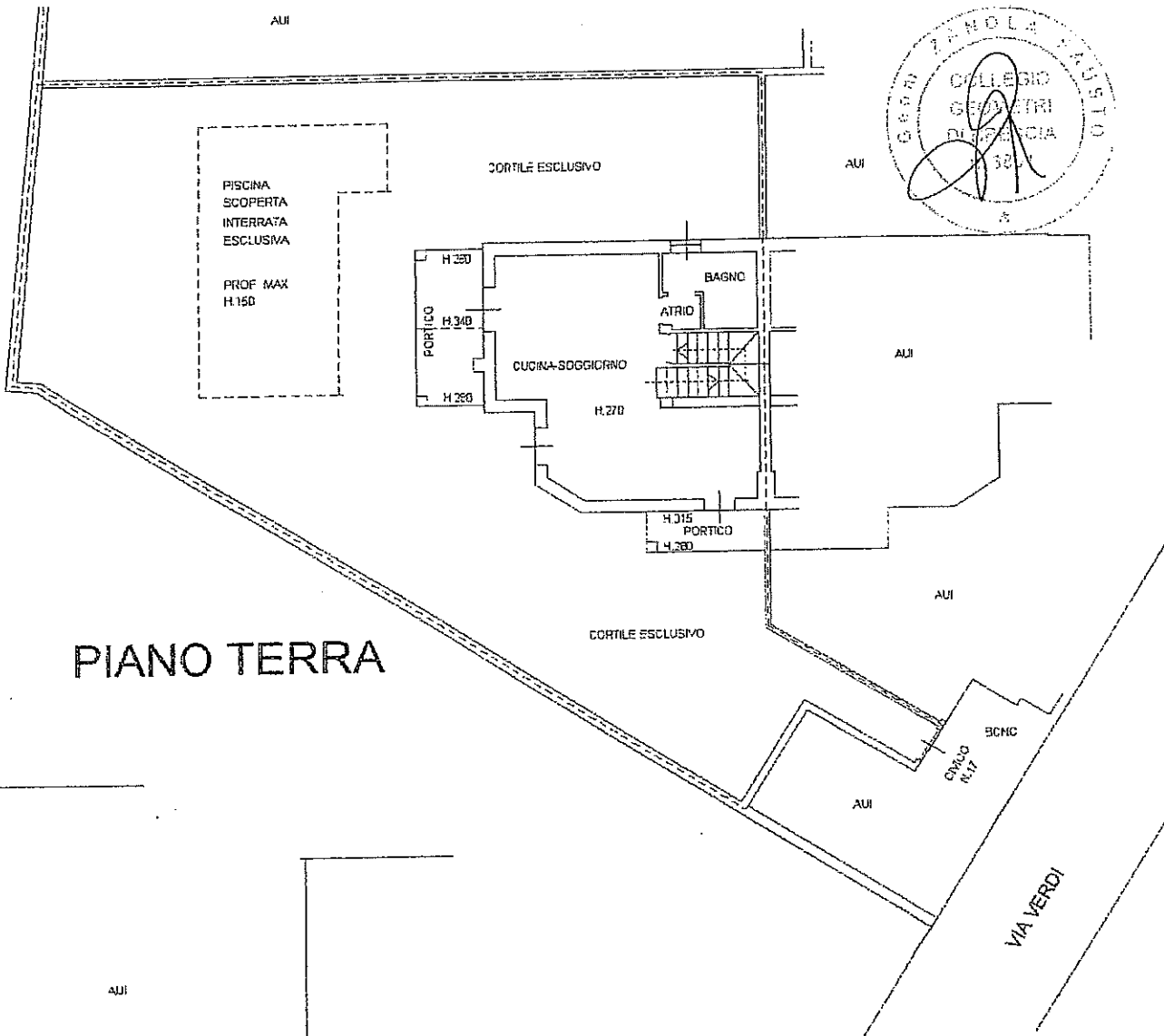
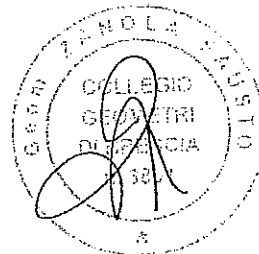

PIANO TERRA

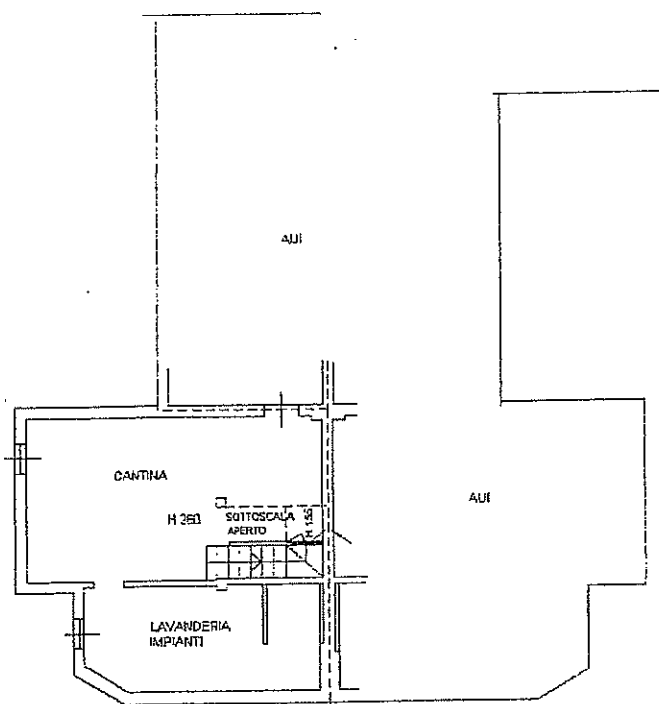

PIANO INTERRATO

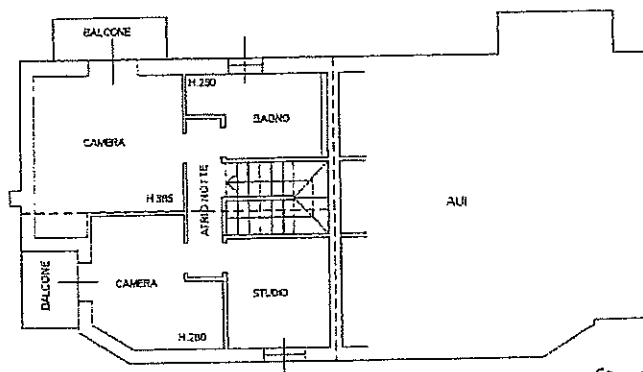

PIANO PRIMO

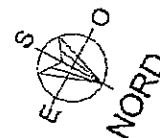

Agenzia del Territorio
CATASTO FABBRICATI
Ufficio Provinciale di
Brescia

Dichiarazione protocollo n. del

Planimetria di u.i.u. in Comune di Leno

Via Palmiro Togliatti

civ. 12/B

Identificativi Catastali:

Sezione: NCT

Foglio: 23

Particella: 78

Subalterno: 17

Compilata da:
Zanola Fausto

Iscritto all'albo:
Geometri

Prov. Brescia

N. 3891

Scheda n. 1

Scala 1:200

PIANO INTERRATO

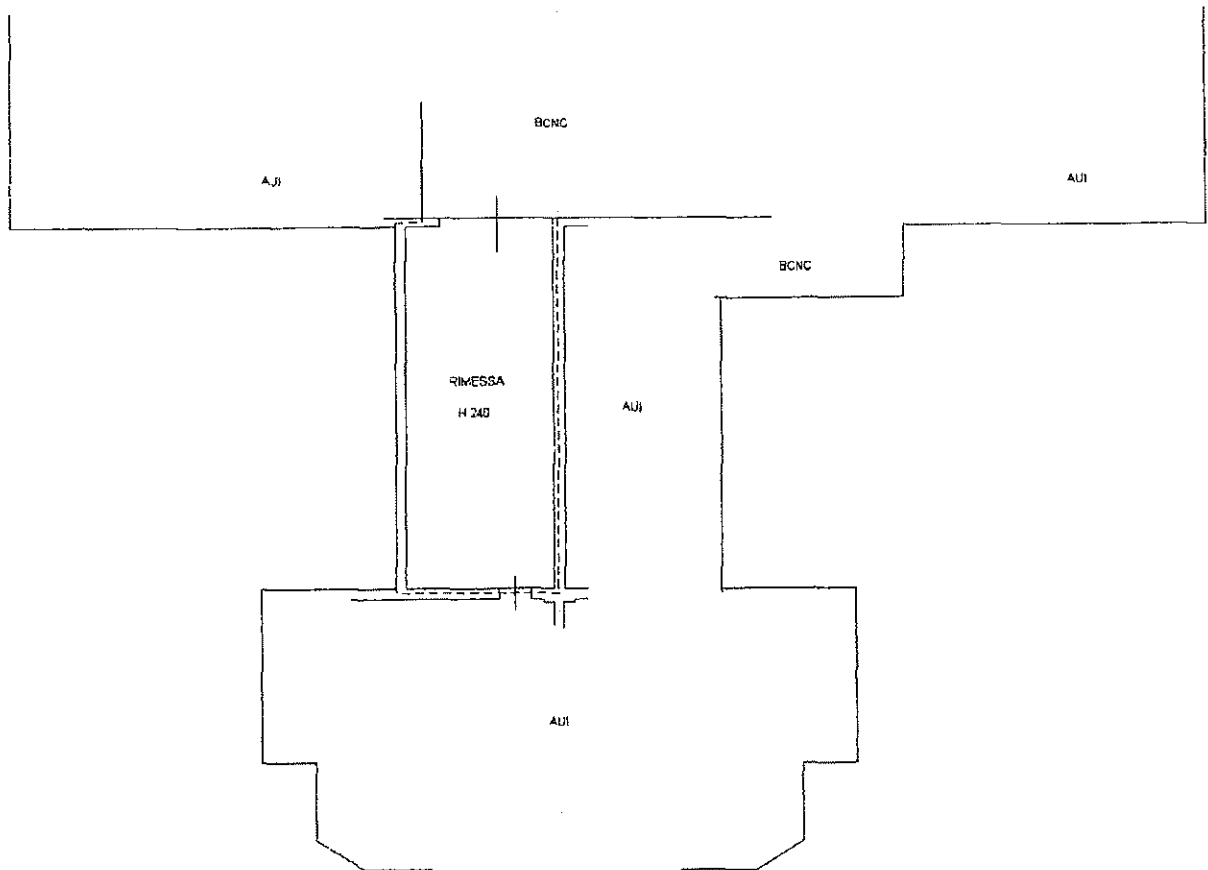

Dichiarazione protocollo n. _____ del _____	
Planimetria di u.i.u. in Comune di Ieno	
Via Palmiro Togliatti	
civ. 12/A-12/C	
Identificativi Catastali:	Compilata da: Zanola Fausto
Sezione: NCT	Iscritto all'albo: Geometri
Foglio: 23	
Particella: 78	
Subalterno: 11	Prov. Brescia
	N. 3891

Scheda n. 1 Scala 1:200

PIANO TERRA

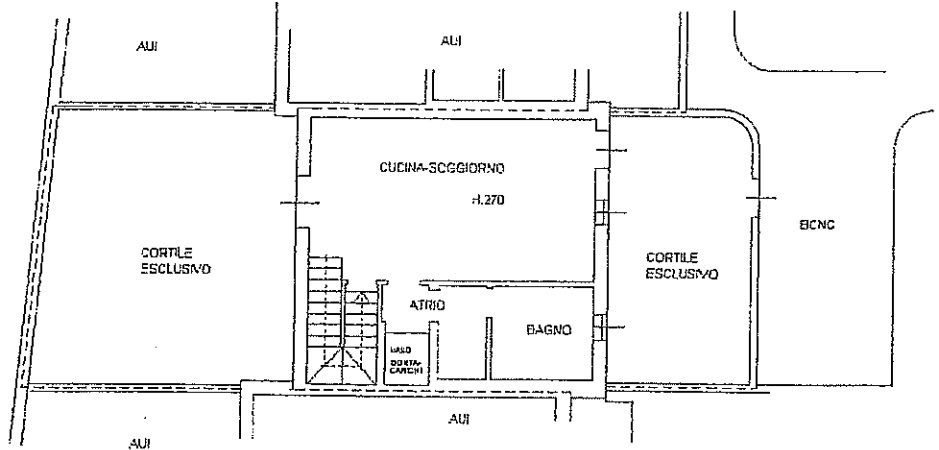

PIANO PRIMO

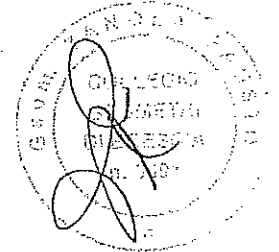
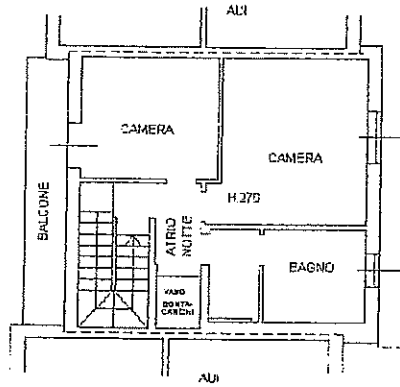

PIANO SECONDO

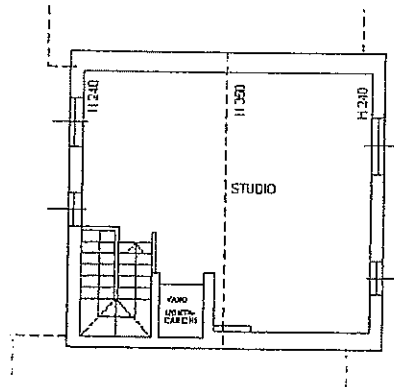

PIANO INTERRATO

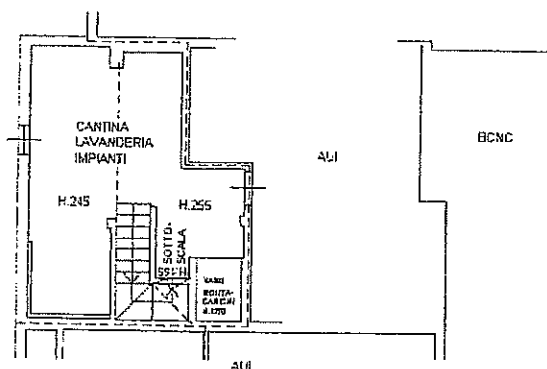

**Agenzia del Territorio
CATASTO FABBRICATI
Ufficio Provinciale di
Brescia**

Dichiarazione protocollo n. del

Planimetria di u.i.u. in Comune di Leno

Via Palmiro Togliatti

civ. 12/B

Identificativi Catastali:

Sezione: NCT
Foglio: 23
Particella: 78
Subalterno: 19

Compilata da:
Zanola Fausto

Iscritto all'albo:
Geometri

Prov. Brescia

N. 3891

Scheda n. 1

Scala 1:200

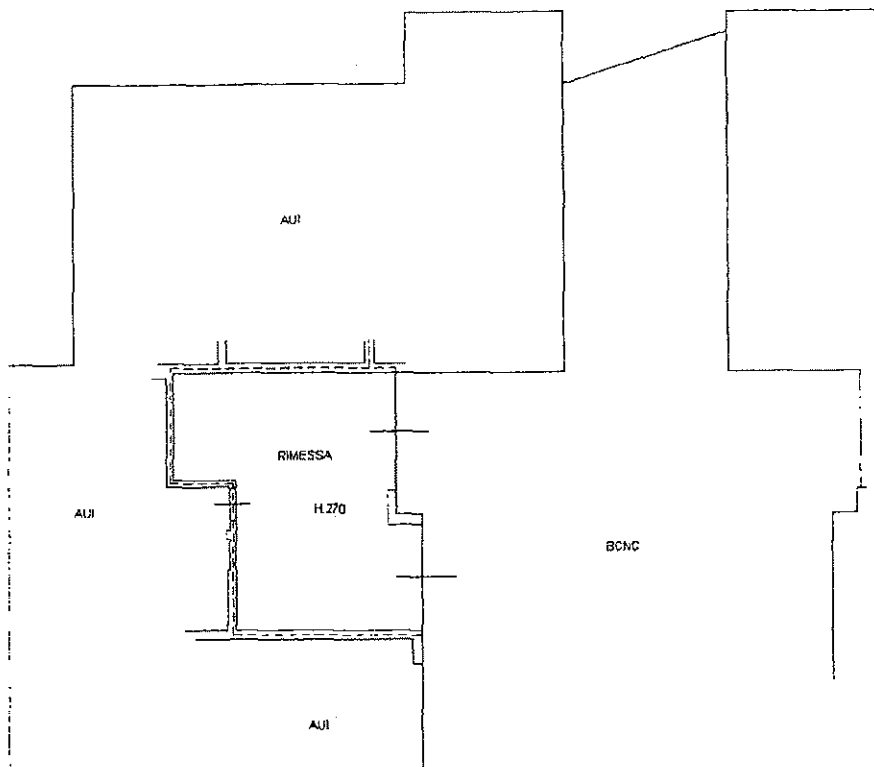
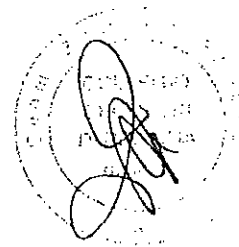

PIANO INTERRATO

