

MODULARIO
F. Cat. S. T. - 366



MINISTERO DELLE FINANZE

DIREZIONE GENERALE DEL CATASTO E DEI SERVIZI TECNICI ERARIALI

NUOVO CATASTO EDILIZIO URBANO

(R. DECRETO-LEGGE 13 APRILE 1939, N. 652)

Mod. A (Nuovo Catasto Edilizio Urbano)

Lire
100

Planimetria dell'immobile situato nel Comune di LOMATO Via LUIGI CEREBOTANI N. 2
Ditta SOC. COOP. A. R. L. "LA FAMIGLIA LONATESE" CON SEDE A BRESCIA VIA D. PAPA 37
Allegata alla dichiarazione presentata all'Ufficio Tecnico Erariale di BRESCIA

SAVOLDI G.

PROP. D. S. I.

CORTE COMUNE

SCIVOLO

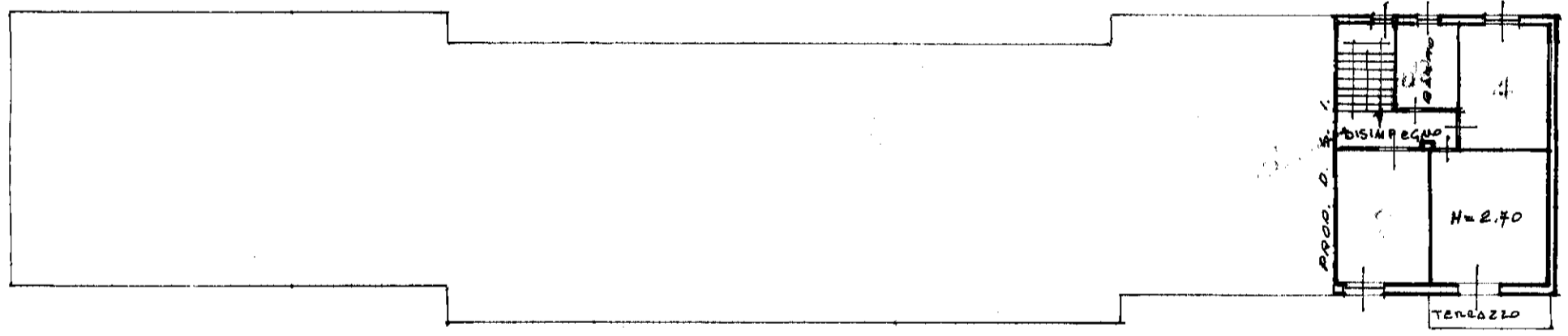
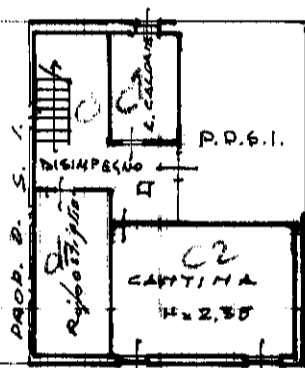

PIANO PRIMO

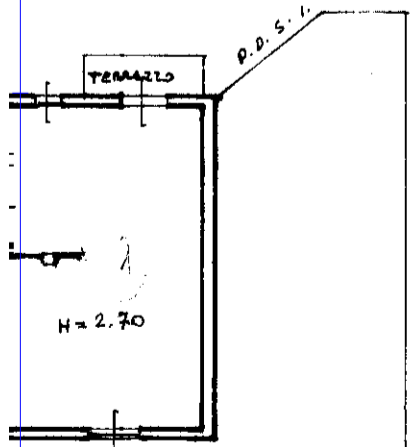

CORTE ESCLUSIVA

VIA S. POLO

LUIGI CEREBOTANI

ORIENTAMENTO

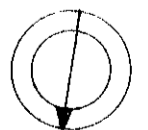

SCALA DI 1:200

SPAZIO RISERVATO PER LE ANNOTAZIONI D'UFFICIO

DATA	16/10/86
PRQT. N°	36
SEZIONE FABBRICATI	406
	1

Compilata dal **GEOMETRA**
DARIO DAMIANI
Iscritto all'Albo dei **GEOMETRI**
della Provincia di **BRESCIA**
DATI **DICEMBRE 1985**
Firma:

MODULARIO
F. - Cat. S. T. - 366

NU

Planimetria dell'
Ditta **Soc.**
Allegata alla dic

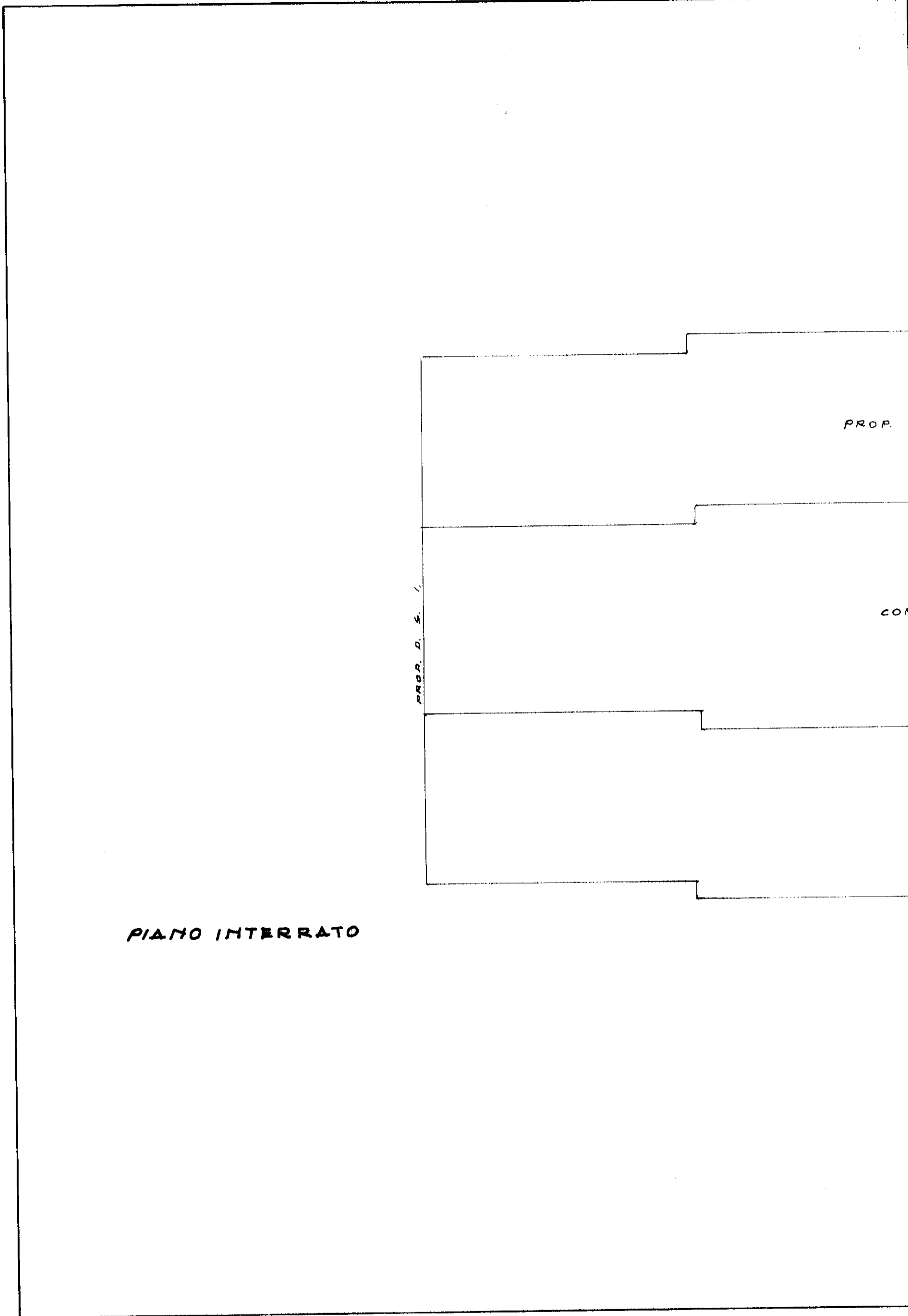

PIANO INTERRATO

DATA
PROT.

Catasto dei Fabbricati - Situazione al 16/10/2018 - Comune di LONATO DEL GARDA (M312) - < Sez. Urb.: NCT - Foglio: 36 - Particella: 406 - Subalterno: 2 -
VIALE CASSINERIE 10 - 25012 LONATO DEL GARDA (BS) - P. IVA: 02030800267 - D. ARUBAPEC S.P.A. N. CA 3 - Serial#: 6688486251 d92d7cf6680148d733bd35

MODULARIO
F. - Cat. S. T. - 386



MINISTERO DELLE FINANZE

DIREZIONE GENERALE DEL CATASTO E DEI SERVIZI TECNICI ERARIALI

NUOVO CATASTO EDILIZIO URBANO

(R. DECRETO-LEGGE 13 APRILE 1939, N. 652)

Lire
100

Planimetria dell'immobile situato nel Comune di LONATO Via LUIGI CEREBOTANI N° 2
Ditta SOC. COOP. A. R. "LA FAMIGLIA LONATESE", CON SEDE A BRESCIA VIA S. PAPA 37
Allegata alla dichiarazione presentata all'Ufficio Tecnico Erariale di BRESCIA

SAVOLDI G

57

PROP. P. S. I.

CORTE COMUNE

scivolo

RIMBESSA
H = 2,35
P. S. I.

ORIENTAMENTO

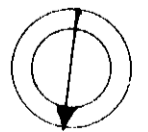

SCALA DI 1:200

SPAZIO RISERVATO PER LE ANNOTAZIONI D'UFFICIO

DATA

PROT. N° 406 UFFICIO TECNICO ERARIALE

16/10/1985

36

406

2

Compilata dal **GEOMETRA**
(Titolo, nome e cognome del tecnico)
DARIO DAMIANI

Iscritto all'Albo dei **GEOMETRI**
della Provincia di **BRESCIA**

DATA **DICEMBRE 1985**

Firma: