

Agenzia del Territorio
CATASTO FABBRICATI
Ufficio provinciale di
Brescia

Dichiarazione protocolla n. BS0299801 del 30/09/2005
Planimetria di u.i.u. in Comune di CHIARI
Viale Teosa

Identificativi Catastali:
Sezione: NCT
Foglio: 18
Particella: 17
Subalterno: 123

Completata da:
Mirani Guido
Iscritto all'albo:
Geometra
Prov. Brescia N. 2697

Scala 1:200

Scelta n. 106

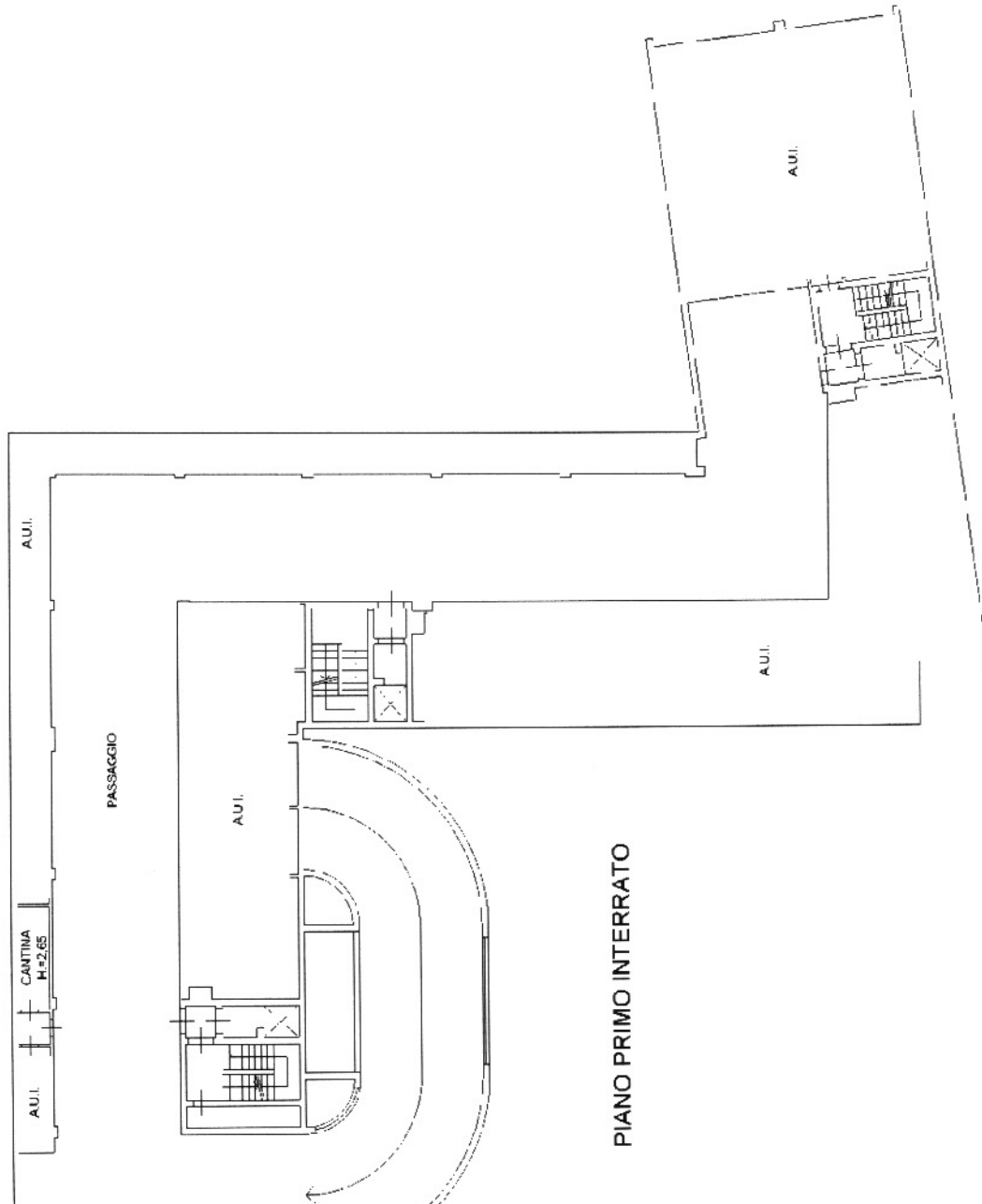

PIANO PRIMO INTERRATO



Catasto dei Fabbricati - Situazione al 04/10/2018 - Comune di CHIARI (C618) - < Sez.Urb. NCT - Foglio: 18 - Particella: 17 - Subalterno: 123 >
VIALE TEOSA piano: S1;

Ultima planimetria in atti

Identificativi Catastali:
Sesione: NCT
Foglio: 18
Particella: 17
Subalterno: 200

Elaborazione protocollo n. BS0299801 del 30/09/2005
Planimetria di v.i.n. in Comune di CHIARI
Viale Teosa oiv.

Agenzia del Territorio
CATASTO FABBRICATI
Ufficio provinciale di
Brescia

Scala 1:200

Compilata da:
Mirani Guido
Iscritto all'albo:
Geometri
Prov. Brescia N. 2697

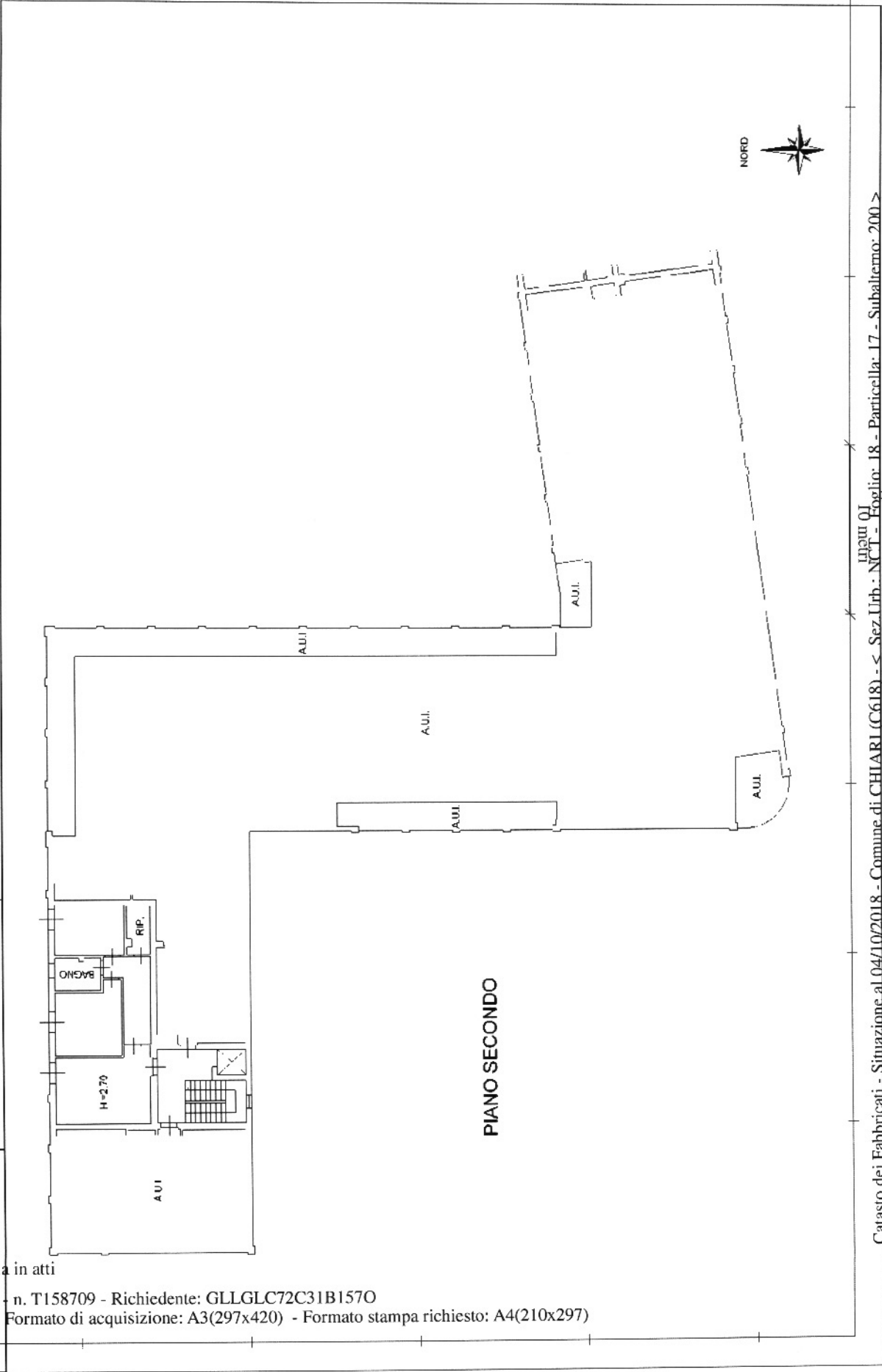

Catasto dei Fabbricati - Situazione al 04/10/2018 - Comune di CHIARI (C618) -< Sez. Urb. - N.C.T. - Foglio: 18 - Particella: 17 - Subalterno: 200 >
VIALE TEOSA piano: 2;

Ultima planimetria in atti